Entertainment Game Magazine

1991年11月1日発行(毎月1回1日発行)第6巻11号
1986年10月22日第三種郵便物認可

ゲームボーイ

MONTHLY
390YEN
(本体価格379YEN)

11
1991.NOV

スーパーファミコン
超魔界村
スーパー三國志II
悪魔城ドラキュラ
エリア88

ファミコン
マスターズオープンゴルフ
ラディア戦記 黎明篇
クライシスフォース
スターウォーズ
ファイアーエムブレム外伝

ゲームボーイ
ウィザードリィ・外伝I
ウルティマ
コナミックゴルフ

PC-エンジン
マイト＆マジック
ワールドサーキット
ユートピアII

メガドライブ
イースIII ワンダラーズフロムイース
マスターオブウエポン
ソニック・ザ・ヘッジホッグ
アウトラン

カメ君の願望。
ポップでキュートな人気者が、
ゲームボーイで大活躍。
「僕にもいつかそんな日がくるように」
と、願うカメ君であった。
ファミコン版 新作 T.M.N.T.2 12月上旬発売予定!
コナミ週刊テレホンサービス実施都市
〈北海道〉札幌011(241)4900 〈東北〉秋田0188(24)7000
〈関東〉東京03(3262)9110 〈関西〉大阪06(334)0399
〈北陸〉新潟025(229)1141 〈四国〉松山0899(33)3399
〈九州〉福岡092(715)8200 志布志0994(72)0606
大牟田0944(55)4444 鹿児島0994(44)3977
以上、全10局開設しております。

KONAMI

宿敵シュレッダーに
エイプリルがさらわれた。
エイプリルが危ない!
ラファエル、ドナテルロ、
ミケランジェロ、レオナルド
ピザを食べて出動だ。
『カワバンガ!!』

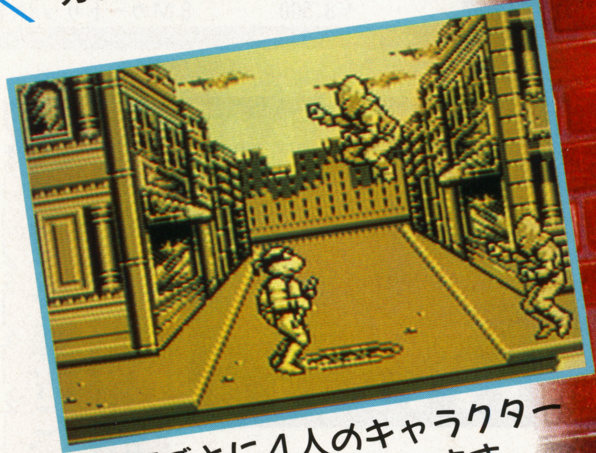

●各面ごとに4人のキャラクターからプレイヤーが選べます。
●難易度が選べるので、だれでも楽しくプレイできます。

ティーンエージ ミュータント ニンジャ タートルズ
TEENAGE MUTANT NINJA TURTLES® 2

ゲームボーイ用ソフト 10月上旬発売予定 3,800円(税込)

Nintendo GAME BOY™ ゲームボーイは任天堂の商標です。

コナミ株式会社
東京本社 〒101 東京都千代田区神田神保町3-25　大阪支店 〒561 大阪府豊中市庄内栄町4-23-18　札幌営業所 〒060 北海道札幌市中央区北1条西5-2-9　福岡営業所 〒810 福岡県福岡市中央区天神2-8-30

発売まであと4日！　待望のACG「超魔界村」を発売直前総力特集だ！

超魔界村
CHOHMAKAIMURA

ＡＣＧの雄、「魔界村」シリーズの最新作がスーパーファミコンで登場！　しかも完全オリジナル・バージョンだ。新たなる魔界での戦いに向けて、今回は基本アクションから深く突っ込んだステージ紹介まで、ズズズイッと情報提供するぞ。

カプコン	10月4日発売	¥8,500	8Mカートリッジ

超魔界を舞台に、アーサーの新たなる戦いが始まる！

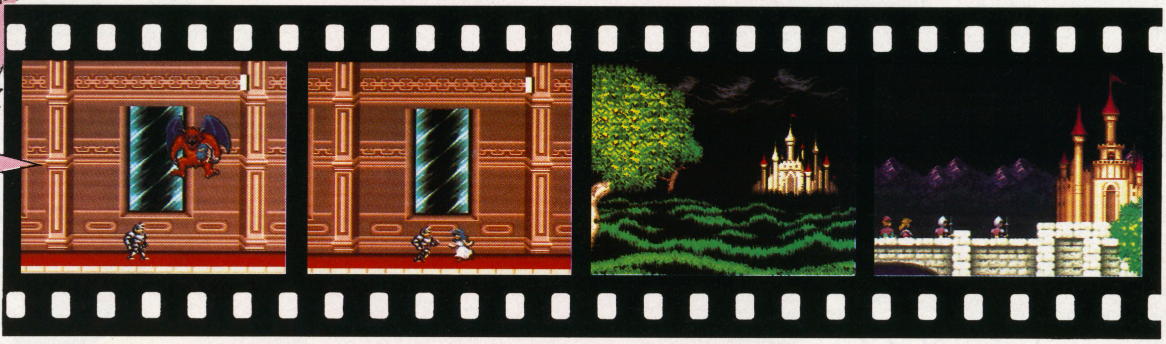

愛しいプリンセスを救い出せ！

魔王ルシファーと魔界が消滅してから4年の月日が流れ、平和を取り戻した王国は活気に満ちていた。破壊された城の建て直しも終わり、人々は酒を酌み交わしながら喜びあっていた。

前回の戦いの後、最強の武器を探す旅に出ていたアーサーも、近隣の国でその話を聞き、かけつけていた。

再会を喜ぶアーサーとプリンセス。と、その時、突如暗雲が垂れ込め、魔族が奇襲をかけてきた。何者かが魔界を復活させたのだ。アーサーはプリンセスと王国を守る為、魔族に立ち向かった。しかし、それは罠であった。魔族の狙いはプリンセスだったのだ。

城へと取ってかえすアーサー。しかし、時すでに遅く、プリンセスは魔物の小脇に抱えられ、連れ去られてしまうのであった。

新たなる魔界は、地上を支配する前にアーサーを抹殺しようとしている。プリンセスはアーサーをおびきよせる囮として、さらわれてしまったのだ。アーサーは三度ヤリを手にし、単身魔界へと乗り込むのであった。

戦いの舞台は全8ステージだ

「超魔界村」は、全8ステージで構成されている（左は全体マップ）。仕掛け、演出盛りだくさんの8ステージを突破して、魔界を消滅させるのだ！

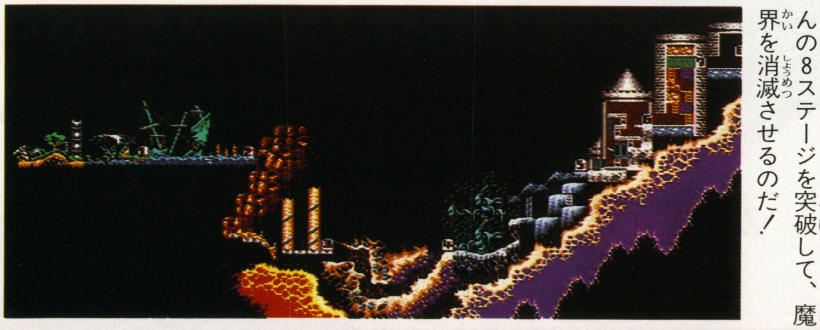

©CAPCOM 1991

4年の歳月を経て、アーサーの実力もグンとパワーアップ

基本アクションを覚えよう

アーサーの基本アクションは、ジャンプと攻撃。但し、今回は上下攻撃ができなくなってるから要注意。そのかわり、2段ジャンプができるようになったぞ。

●ジャンプ

▲ジャンプの高さと飛距離は把握しておかなくちゃね〜!

●2段ジャンプ

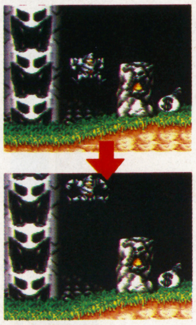

▲ジャンプ中にもう一度ジャンプボタンを押すと2段ジャンプになる。

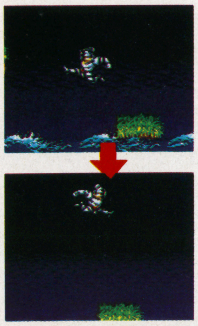

▲2段ジャンプの前に十字キーの逆方向を押せば、方向を変えられるぞ。

●攻撃

前方攻撃

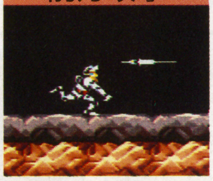

▲今回の攻撃は前方のみ。上下への攻撃はできなくなっているから、結構シビアだぜエ。

ジャンプ攻撃

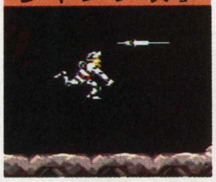

▲上への攻撃ができないから、高い位置にいる敵はジャンプしてから攻撃しなきゃならない。

しゃがみ攻撃

▲低い位置にいる敵にはしゃがみ攻撃。武器によっては、斜め下に軌道をとるものもあるぞ。

2段ジャンプ中の攻撃で威力がアップ!

回転投げだ!!

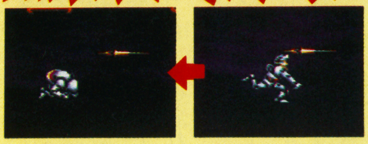

▲2段めのジャンプ中に攻撃すると、回転投げができるようになる。単発でしか攻撃できないが、威力がアップするのだ。

武器も鎧も盾もパワーアップ

前作、「大魔界村」でのアーサーの武器は6種類だった。今回はそのうちの4種類(ヤリ、ナイフ、オノ、炎)に、オリジナルの4種類を加えた、全8種類になっているぞ。しかも、これまたオリジナルの「青銅の鎧」を着る事によって、それぞれの武器をパワーアップできるのだ。武器と鎧、魔法の関係は、下の表を参考にしてね。

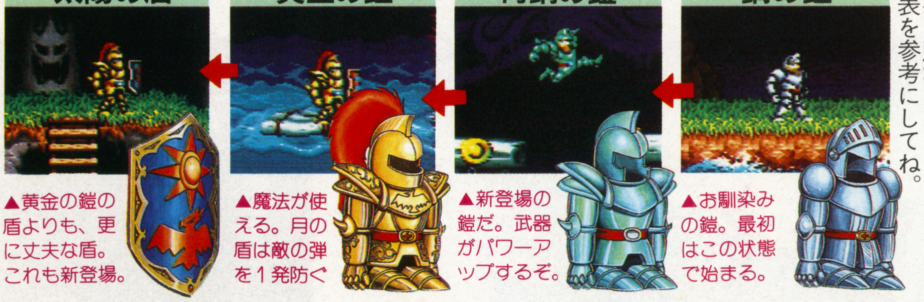

鋼の鎧

▲お馴染みの鎧。最初はこの状態で始まる。

青銅の鎧

▲新登場の鎧だ。武器がパワーアップするぞ。

黄金の鎧

▲魔法が使える。月の盾は敵の弾を1発防ぐ

太陽の盾

▲黄金の鎧の盾よりも、更に丈夫な盾。これも新登場。

今回は7種類の武器と魔法を紹介しちゃうぞ!

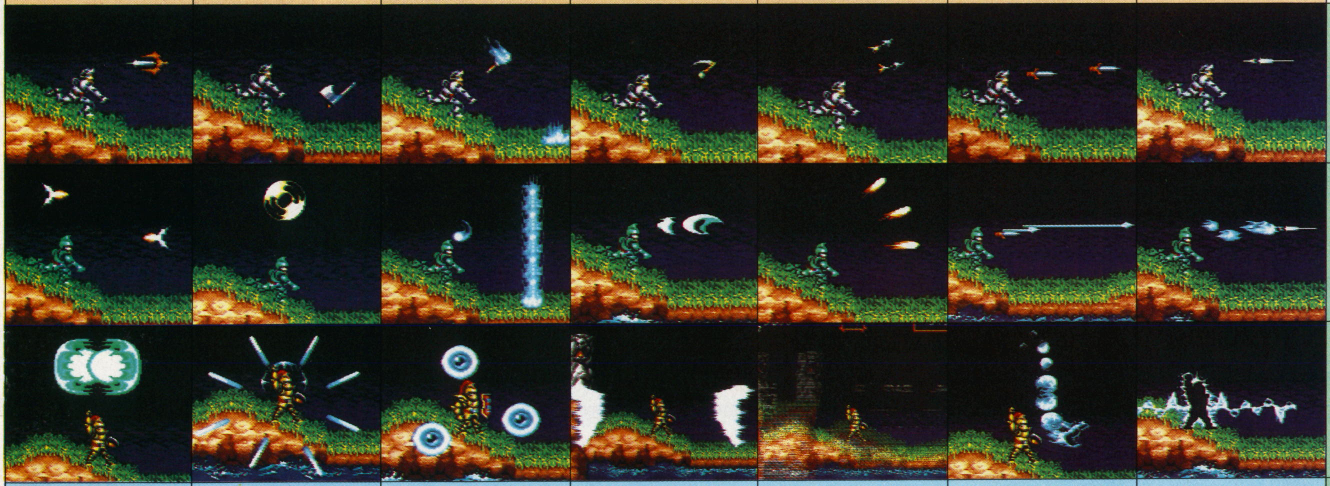

(上段から)鋼の鎧/青銅の鎧/黄金の鎧(魔法)

	ヤリ	ナイフ	ボーガン	カマ	炎	オノ	ブーメラン
備考	ヤリはゲームスタート時に持っている武器(前作までと同様だね)。青銅の鎧の時は、連射ができなくなる。	連射ができて、とても使い易いナイフ。でも、青銅の鎧の時はちょっと使いづらいか? 威力はイマイチ。	ノーマルの時は2方向のボーガン。青銅の鎧の時は3発の誘導弾になるが、画面内に弾があると次が撃てん。	カマは威力があるうえに、しゃがみ攻撃の時は斜め下方へ飛んでいく。この中では最も使える武器か?	斜め下への軌道を描くため、場所によっては重宝する。が、全体を通して考えるとアレだなあ(どれだ!?)	青銅の鎧の時は、1度上方へ飛んでから前方に向かう軌道を描くため、ちょっと使いづらい。使い方次第だ。	オノと同じような軌道で飛ぶが、手元に戻って来るから使い方次第では便利。でも慣れないと使いづらい。

次のページからいよいよステージ紹介だ!!

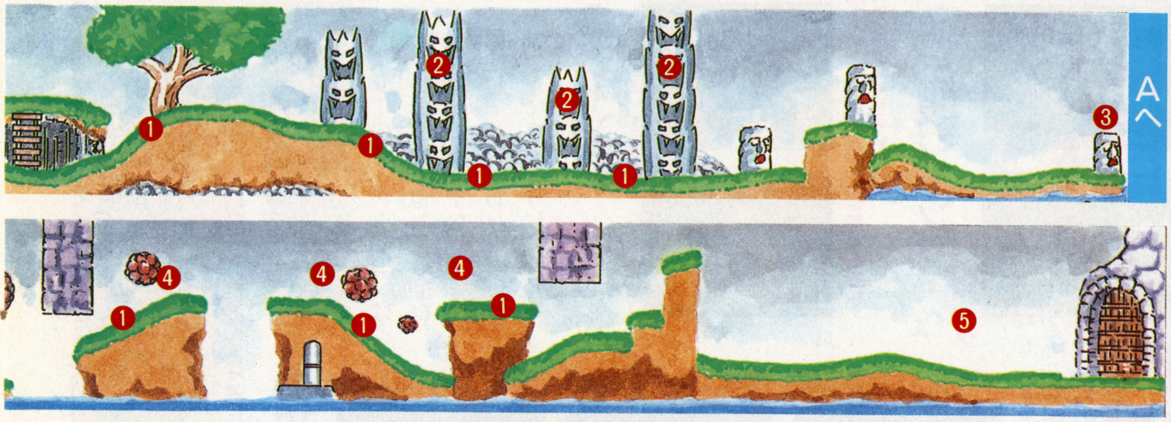

STAGE 1

ゾンビが横行する前半から津波発生地帯、そして奇妙な生物が発生する後半へと進むステージ。初っぱなから数々の難関が待ち受けているのだ。
おっと、言い忘れたが、今回はステージ5まで、マップはステージ3の前半まで（重要ポイント付き）を紹介するぞ。

④敵の動きに要注意

空中に発生する不気味な生物や地殻変動後に体当たりしてくる炎の車など、後半のエリアでは敵の動きをよく見る事が重要。何度かプレイして覚えれば、スムーズにクリアできるけどね。

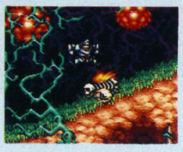

⑤ステージボス登場

ボスの攻撃は2パターン。首を伸ばしての攻撃と、口から卵を出し、その中から出てくる子供による攻撃だ。弱点は頭。一定の距離を保ちながら頭を狙って反撃しよう。

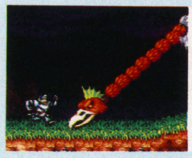

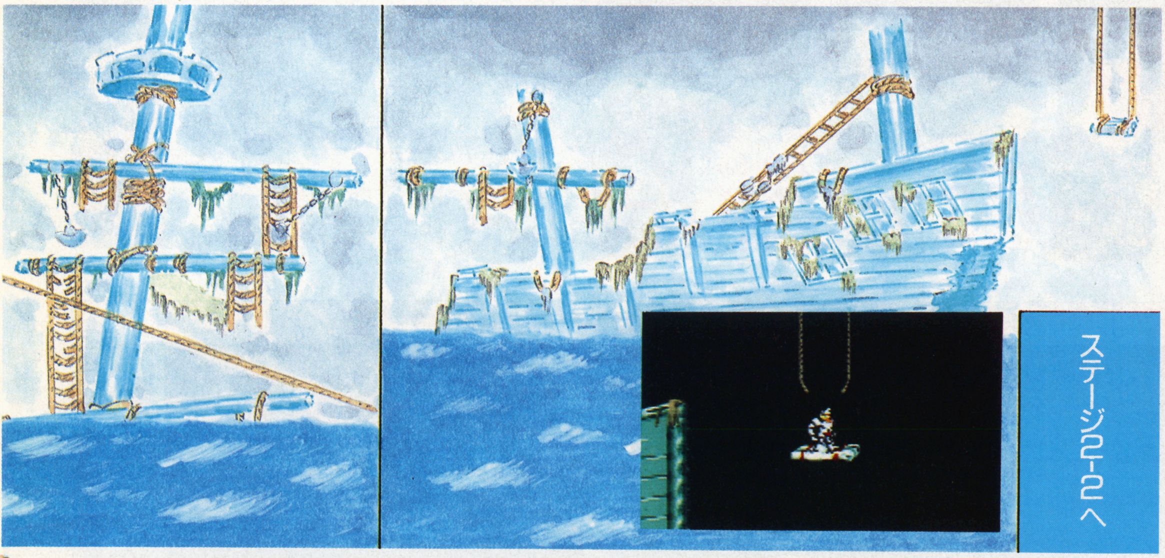

STAGE 2

前半はオバケが次々と出現する幽霊船上で展開。少しずつ沈む船、左右に揺れる巨大なオノなど、見どころたっぷり。
そして後半は、いかだに乗っての強制横スクロールエリア。波のうねりにあわせていかだが上下するため、恐ろしく難しいのだ。ひと筋縄ではいかんぞ〜。

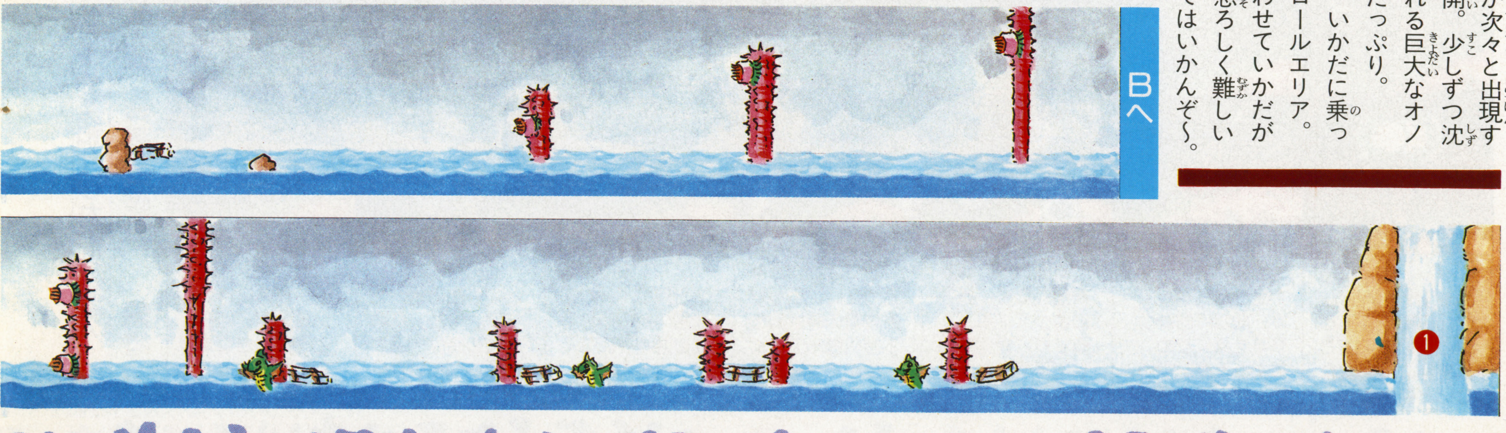

スタート

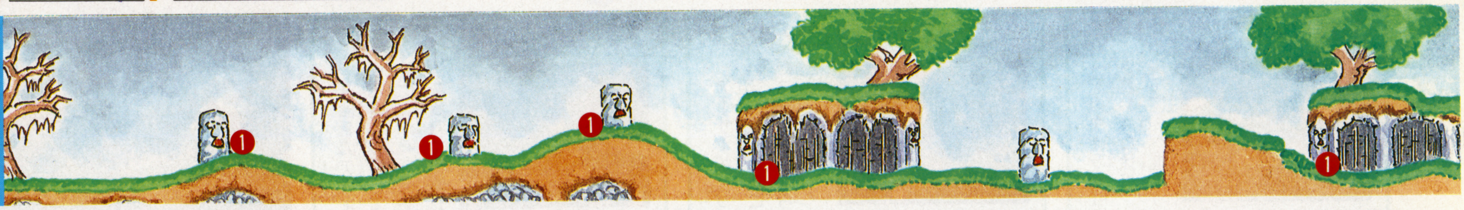

A

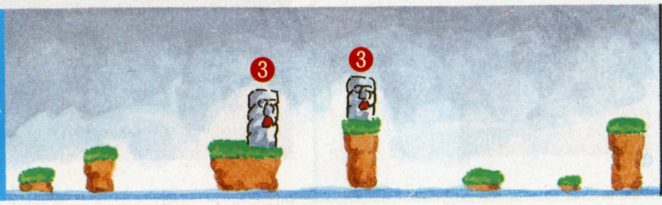

ここからステージ1-2

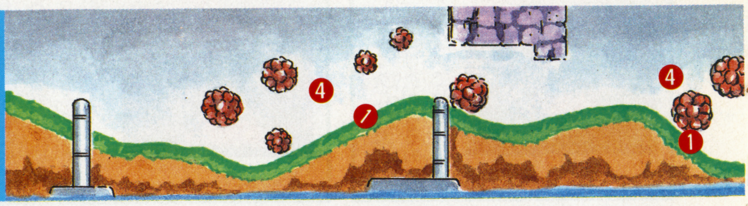

①驚異の地殻変動

①と表示されたところが、地殻変動するポイントだ。地殻変動が直接害をおよぼす事はないが、それによって敵に接触したりする事も起こり得るので、注意してから進もう。

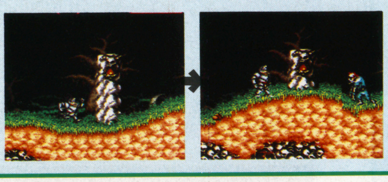

②塔からドクロが！

ドクロが落ちてくる塔は3つ。ドクロは破壊できないから上手くかいくぐろう。また、このあたりでは地殻変動も起こるので、変動が終わってから進んだ方がいいぞ。

③津波に気を付けろ

津波地帯では、3度の津波に襲われる。石柱の上にいればかわせるぞ。また、津波発生後、貝のオバケが出現するポイントが2カ所ある。貝は弾を吐いてくるから要注意だ。

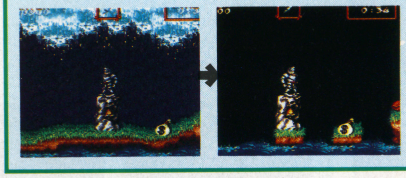

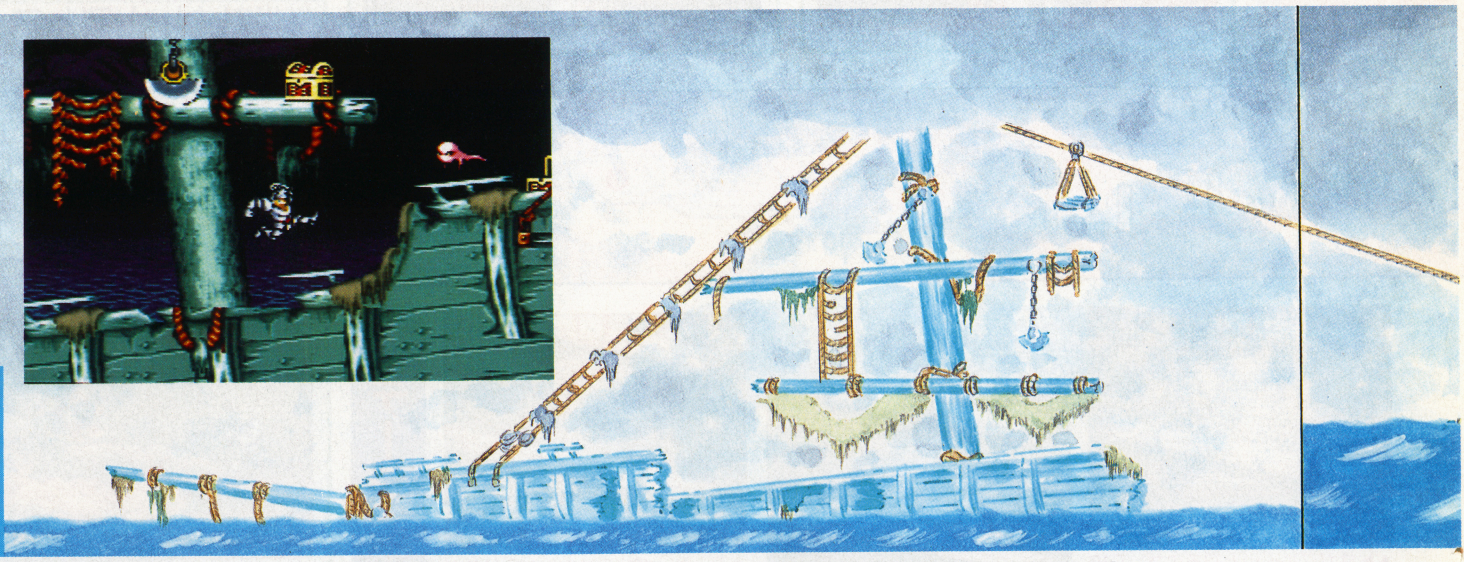

スタート

前半は幽霊船だ！

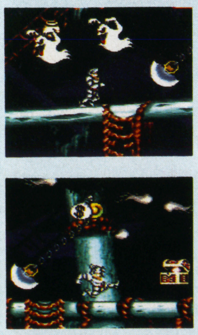

幽霊船上では、立ち止まっているとオバケが遠慮なく出現してくる。なるべくスピーディに進んでいくようにしよう。

いかだに乗って…

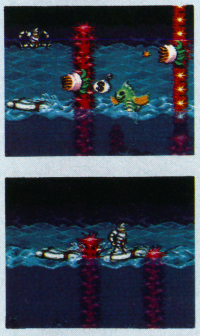

後半はいかだに乗って進む。トゲのある珊瑚の障害物や、魚、イソギンチャクの敵など、かなり難所の多いエリアだ。

①クラゲ(?)妙なステージボス

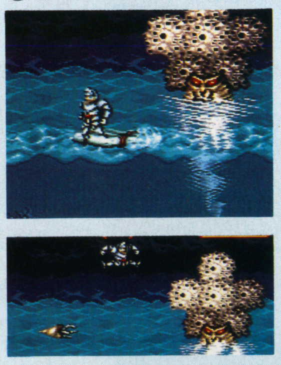

ボスの攻撃は、体当たりとイカのような(?)ミサイル。弱点は中央の目だが、いかだが上下に動くため、狙うのが難しい。タイミングよく攻撃しよう。

ステージ2-2

B

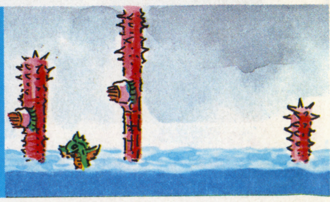

①残り火に気をつけろ!

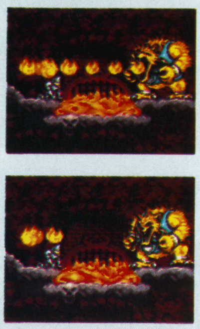

デカキャラが吐いてくる炎に注意。吐き終わった後に、一瞬だけ炎が残るのだ。慌てて先へ進もうとしないでね!

②溶岩の切れ目でジャンプ

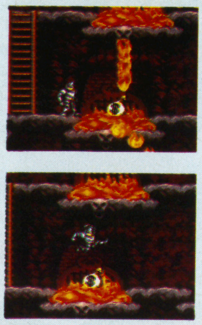

アーサーが近づくと天井から溶岩が流れ落ちてくるところでは、溶岩が途切れたスキを見はからって、タイミングよく2段ジャンプし、突破するのだ。

③敵の吐く炎を誘導せよ!

3匹目のデカキャラの炎は、上の階にいる時に誘導しておいた方がいい。で、上に向かって炎を吐いてるスキに、ハシゴを降りて攻撃しちゃおう!

STAGE 3

前半は熱そ～な溶岩地帯を下に向かって進んでいくエリア。流れ落ちてくる溶岩や、浮き出てくる柱など、仕掛けたっぷり。後半は巨大な3本の柱と、柱間を移動するための台とで構成されている。

どちらかというと、後半より前半の方が難しいのだ。

④石柱が溶ける前にジャンプ

進む道がない!　と思いきや、溶岩から柱が浮き出てくる。この柱を渡るわけだが、次の柱が出た時にすぐジャンプして移動しないと、乗っている柱が溶けてしまうのだ。また、2段ジャンプを上手く使わないと渡れないところもあるから、距離感をつかむ事が大切だぞ。

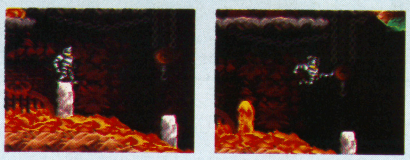

⑤動く台の位置関係を把握しよう

上の3つの台は固定されているが、下の3つは上下に移動している。上の台から下の台に移る時は、台のトゲに触れぬよう、上手く飛ばなければならないぞ。また、6つの台はベルトコンベアみたいになっていて、そのまま乗っていると下に落とされてしまうから要注意!

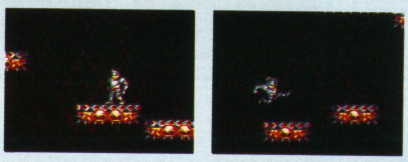

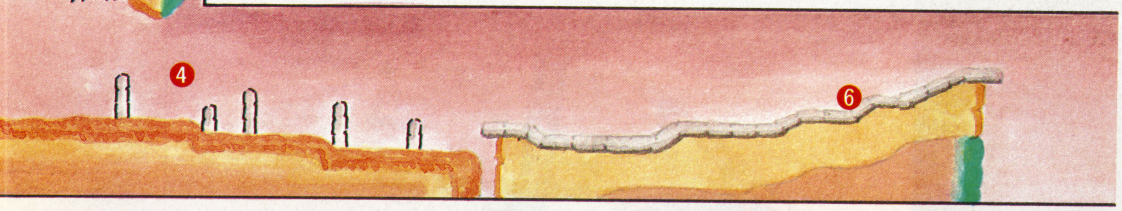

⑥出ましたレッドアリーマー こいつは強敵!!

「魔界村」シリーズの超有名キャラ、レッドアリーマーが、ステージ3－1の最後に登場する。コイツは、こちらの攻撃を避けるという、とんでもない芸当をする嫌なヤツ。このステージ最大の難関とも言えるかもしれない。クセを覚えれば倒せるけどね。

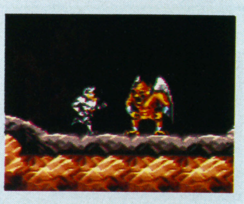

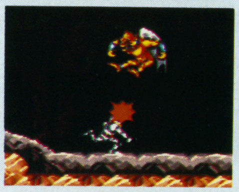

レッドアリーマーの狙いどころは、地面に降り立った時。目一杯近づいて、すかさず攻撃すればダメージを与えられるのだ。

ステージ3-2ダイジェスト

この素晴らしい演出を見てくれ～い!

▲▶柱がグル～ッと回るのだ。正確にはアーサーが回っているのだが、こう表現しているワケやね。

▲アーサーが柱のまわりを回りながら登っていく。コウモリがワサワサと飛んでくるから要注意。

▲再び台に乗って移動。巨大な柱はこの後もう1カ所あるぞ。そこを突破したらボスとの対決だ!

▼台に乗って進むと、またまた巨大な柱が登場。柱からは突然敵がわき出てくるから慎重に進もう。

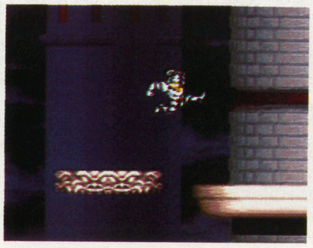

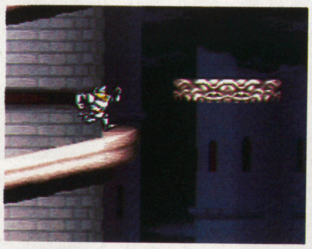

▲柱をある程度登ると、右に動く台が用意されている。ジャンプなどしないで、じっと台に乗っていよう。

▼緑の弾を放つ奇妙な植物(？)。弾の放たれるタイミングをつかまないとやられちゃうぞ。

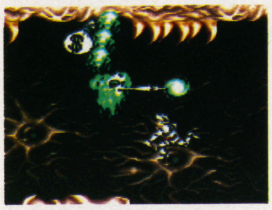

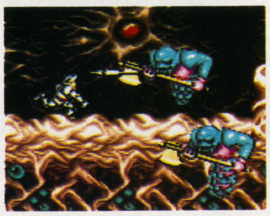

▲この敵は左右に大きく動いたり、上下に動いたりする。動きをよく見て進んでいこう。

画面がまるごと回転しちゃう！

ステージ４－１最大の見どころは、大回転。この台の上にいると画面全体が回転するのだ。回転中も攻撃はできるぞ。

今度は画面がユ〜ラユラ。ウ〜ン、頭がクラクラする〜ン

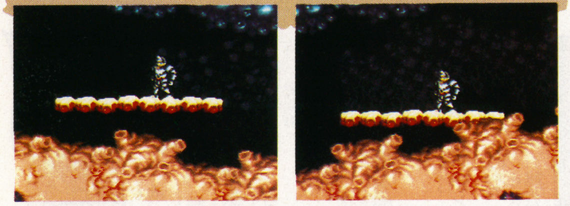

ステージ４－２は、画面がユラユラと揺れながら進んでいくのだ。これがスンゲ〜気持ち悪い。足場は移動する台のみ。この台から落ちると、下でパックリと口を開いてる敵に食べられちゃう。

▼またまたレッドアリーマー登場！　とにかく倒さないとやっかいだから、頑張ろうぜ。

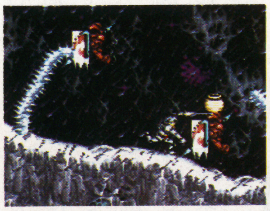

▲いかにも寒そ〜なステージ。足場は滑らないけど、敵がひとクセあって難しいのだ。

な、な、雪崩だ〜!!

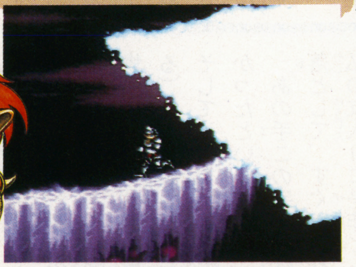

▲画面が小刻みに揺れたと思ったら、ナ、ナ、雪崩が発生！　飲み込まれると死んでしまうから、発生する前に安全な位置まで逃げておくべし！

STAGE 4

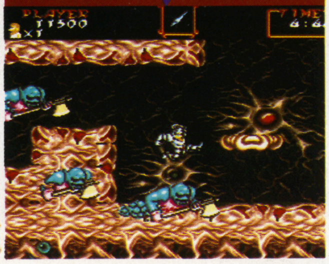

奇抜なアイデアの盛り込まれたステージ。前半では画面全体が回転するシーンが見られ、後半には画面全体がユラユラと揺れるシーンがある。これらのシーンには驚かされるぞ。敵もヤラシイ動きをするものが多く、かなり難しいステージになっているのだ。

STAGE 5

雪と氷の極寒ステージ。こんな所でアーサーがパンツ一丁にされた日にゃ、感情移入しすぎて涙が止まらん(ホンマかいな)。敵キャラは他のステージで見た事のあるヤツらがほとんどだが、中盤でまたまたレッドアリーマーが出現するのだ。背筋が凍っちまうぜ！

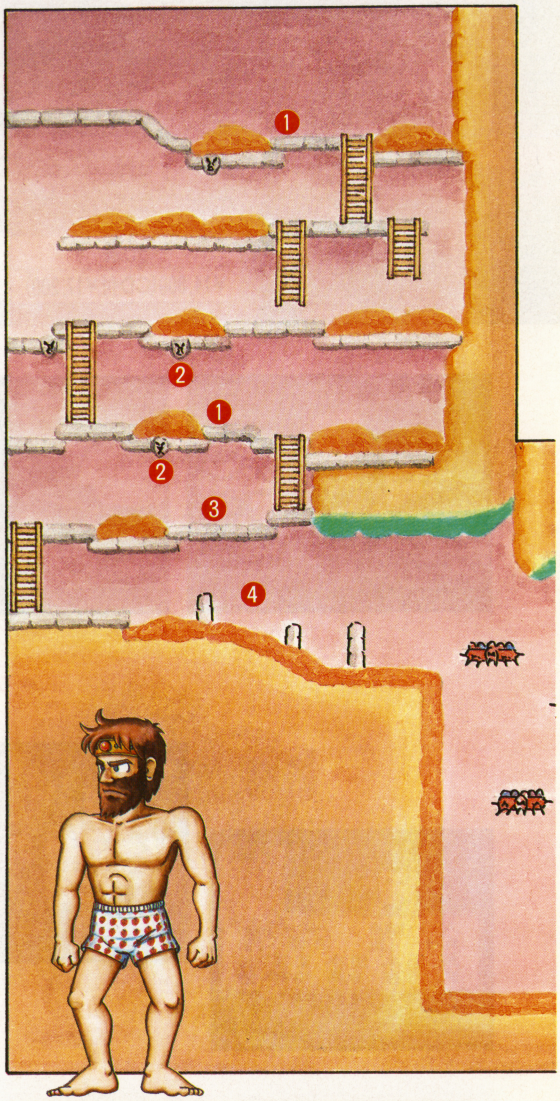

ステージ3のボス登場！グルグル回る不気味なヤツ

龍？　ヘビ？　うつぼ？　このステージのボスはグルグルと高速で回転する、何やら不気味なヤツ。石の塊のようなものを沢山吐いてくるぞ。

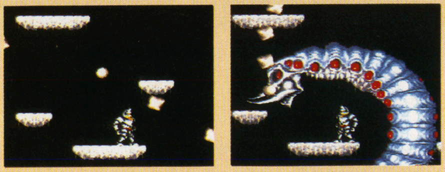

▶ボスの弱点は頭。高速で回転しているから、上手く狙いをつけて攻撃するのだ！

スーパー SUPER 三國志II
さんごくし

人心は乱れ、戦乱の渦が広がる 英雄よ、民衆の為に立ち上がれ

スーファミユーザー待望の大型シミュレーションゲームついに登場！　広大な中国を走り抜け、いざや目指さん中原の覇者！　老舗、光栄が放つ期待の一作、それがコイツだ！

光栄	発売中
¥14,800(CD付¥17,200)	BUカートリッジ

三國志IIスーファミに登場するの事

さて、スーパーファミコンにシミュレーションゲームが少ないと、嘆き悲しんでいた諸君には朗報だぞ！　なんと、あのシミュレーションの老舗、光栄が、スーファミ市場に殴り込みの如く登場だ。第一弾は、スーパーファミコンだけに、その名もズバリ「スーパー三國志II」。憎いねえ、このネーミング。江戸っ子な感じでイカすよな。

このゲームはパソコンやファミコンで既におなじみの「三國志II」の移植なんだ。

グラフィックと音楽は他の追随を許さないモノがあって、流石スーファミってかんじだぞ。

▲そんなことではいかーん！　英雄たるもの領民を第一に考えなくてはいけないのだ、はい分かりました

▲無残に斬り殺される領民の図。いたいですか？　いたいでしょ？　でもいいや、俺じゃないから……

戦乱を鎮める英雄を目指す事

陽が西の大地に傾く黄昏時。秋の高い空に、幾つかの星々が、まるで己が光を誇示するかの如く瞬いている。見渡す限りの地上に人影はなく、ただ月だけが無表情に、かつては人間であった無数の肉塊を照らしだしていた……。

とまあ、戦争というものは悲惨なものである。英雄たらんとするならば、無為に戦乱を起こすよりもやらねばならん事があるハズ……。

そう、それが内政だ。領民を大切にしない者に英雄の資格はないのである。自分の部下である武将たちに命令して土地を耕し、川に堰をつくる。ああ、労働の悦び。働けば働いただけ収入が増えるし、言うことなしだよな。合言葉は、「アリさんこそ美しい」だ！

▼と、言いつつ劉備を選んでいる奴。かくて「夢は曹操の手下」という、情けない劉備が誕生した

▲誰でやるかだと～？　俺は曹操が好きなんだよ！　玄徳なんか、ペペペのペーだぜ、ゲラゲラ！

▲シナリオも豊富にそろって、とってもデリシャス。どれを選ぼうか、悩みどころだな

▲「曹操の犬を目指す愚将、劉玄徳！　領民達が危ない！」全てプレイヤーが悪いのであった

▲曹操様、見ていて下さい。劉備はあなた様の為に頑張ります。私のことは犬と呼んで下さいませ

▼この荒れ果てた地を、我らの手で甦らせてくれようぞ。では関羽、後は任せたぞ（この怠け者！）

「三國志」名言 故事、ことわざ集

桃園決議（とうえんけつぎ）

劉備、関羽、張飛の三人は友情を誓いあって、桃園（桃園の場所については色々書かれている）で義兄弟の契りを結んだ。そしてその友情は終生変わらなかったという。

あの手この手で女性を口説き落として、すぐに別れてしまう私の友人Hに是非とも聞かせてやりたい心温まるお話。

▲見よ、男達の美しい友情！　お前と俺とは同期の桜。おい、ちょっと時代が違うだろ！

白波（しらなみ）

黄巾賊の残党は白波谷にたてこもって山賊となり、略奪をはたらいていた。当時の人がこれを白波賊と呼んだことから、日本ではそれを「しらなみ」と訓読みして、盗賊を差すようになったらしい。歌舞伎などで、盗賊を主人公としたものを「白波物」と呼ぶのはこれに由来している。余談だが、私は知り合いと歌舞伎を見にいった時、もらったばかりの給料を落とした。

©KOEI

出陣!!

▲よし、関羽、お前に全てを託そう。頼んだぞ、自慢の青竜刀で敵を撃ち破ってくれ

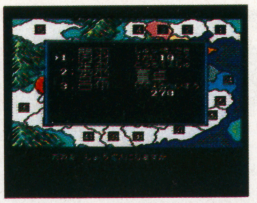

▲機は熟した、今こそ攻勢に出る時だ！ さて、誰を総大将にしようかな。ここは結構悩みどきだぞ。しっかりと考えて任命しなくちゃな

出陣！目指すは敵大将の首級ただ一つの事

部屋の中は静まりかえっていた。ひっそりと、ではない。じりじりと、という表現のほうがあっている。複数の人影は、皆、部屋の中央の丸机を前に座る、一人の武将を見つめていた。皆、ある言葉を待っているのである。と、その時、一人の兵士が手に書状を持ち駆け込んできた。——武将は目を開いた。出陣の鐘が鳴り響く、ついに機は熟したのである……。さて、自国を潤して兵力も蓄えたらやることはただ一つ！

そう、戦争だ。ふっふっふ、血が騒ぐ、俺に逆らう奴は皆殺しだぜ、ゲラゲラゲラ！ えっ、さっきと言ってる事が全然違うって？ 気にしない気にしない。それぐらい忘れっぽくなくちゃ、明日の政治なんか担えないのさ。

とにかく、戦争はこのゲームの要。というわけで、戦闘の進行を写真でどうぞ。

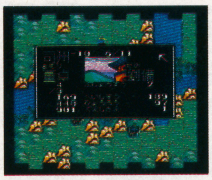

▲そして、全軍同士の戦いが始まる。気合いを入れるだけではなく、考えをめぐらせなくては勝利を得ることは出来ないぞ

▼討ち取ったり！ 張飛の怒号が、両軍に響き渡る。敵はこちらの捕虜となるが、一歩間違えていれば、張飛が……

▼向かいあった軍の前での一騎打ち、手に汗を握る一瞬である。油断するでないぞ、張飛。落ち着いて行くのだ！

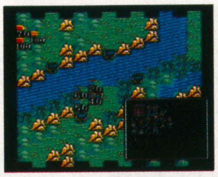

▲ムッ、一騎打ちを申しこんでくるなど、生意気な。よし、張飛、相手をしてまいれ！ けちょんけちょんにして来い！

戦いのあとに…

戦いの後に、しばしば宝が見つかる事がある。今回は剣だったが、他にも数種類の宝物があるらしい。ちょっとしたことだけど、結構ブルジョワな気分に浸れていいぞ。これでこそ更なる戦いに挑む気になるってモン。

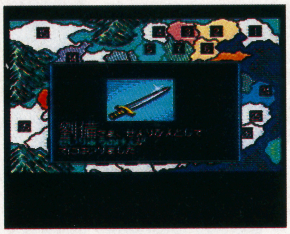

▲わはは、お宝、お宝！ これを与えると武将の武力が10とちょっと上がる。誰に与えようかな？

▼ほっ、助かった。呂布め、貴様だけは許さんぞ。市中引き回しの上、打ち首獄門だ！ 今の俺はスーパーデンジャラスだぜ

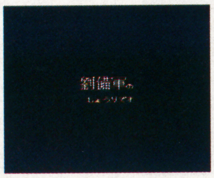

▲うおお！ 関羽、張飛よ、ここで頼むのはお前達だけだ。勝ったら褒美は思いのままだぞ。どうにかしてくれ！

▲ああっ、呂布！ 貴様裏切るつもりかっ!? なんてことだ、これでは勝利はおぼつかない。下手をすれば、全軍潰走だ！

時に謀略は数万の兵士に勝らんの事

戦争といっても馬鹿正直に正面対決するばかりが能じゃない。相手が強大ならば、なおさらだ。楽して勝ちたい、面倒な事は嫌い。そんな君たちにお勧めなのが「計略コマンド」。これを駆使すればとっても楽ちんだ。例えば「二虎の計」。他国同士で戦争させることが出来るぞ。争わせて、国力の落ちた所に攻めこむなんて策士な感じだよな。「作敵」は攻め込む国の敵将とあらかじめ内通することができる。攻め込んだ時、こちらに寝返ってくれるぞ。戦争の合言葉は「キリギリスさん」だ！

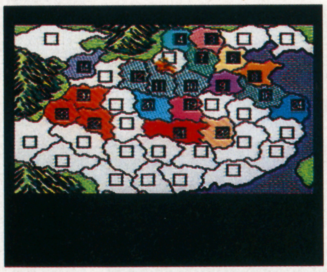

▲敵国の武将を引き抜こうとする図。お馬さんが、パカパカと移動するのだ

▲二虎の計で戦争を起こした図。踊れ踊れ、私の手のひらの上で争うがいい

三顧の礼

劉備のもとには強い武将はたくさんいたが、優れた戦略眼を持つ者はいなかった。そこで劉備は臥竜岡の庵に住む孔明のもとに三度も訪れて礼を尽くし、自分の軍師になってくれる様に頼んだ。孔明も、その誠意に動かされ、ついに劉備の願いを聞き入れたのである。

ふと、思ったのだが、漫画や小説の投稿も、こううまくいってくれたら楽なのにな。みんな世の中そんなに甘くないぜ、頑張ろうな(誰に言ってんだよ)。

水魚の交わり

劉備は、孔明に対しての信頼を、日増しに深くしていった。

そうなると、面白くないのは、挙兵いらい劉備と共に苦楽を分かちあってきた関羽と張飛である。

不平を言う二人に劉備は、「私が孔明を得たことは、魚が水を得たようなものだ」と諌めたという。この故事から、心を許しあった真の友情関係をこういうようになった。これもHに聞かせてやりたい話である。

▲有名な蜀の大軍師。結構、ファンは多いらしい

なかよくなって、共同作戦をする事

スーパー三國志IIでは、外交も大切だ。考えてもごらん、シナリオにもよるけれどゲームの序盤はみんな弱小国だ。まわりが敵だらけじゃ、先が見えるってもんさ。他国のご機嫌取りも、りっぱな戦略なのだ。同盟国なら共同作戦で、共通の国に攻め込むことも出来るし、利用するにこした事はないぞ！

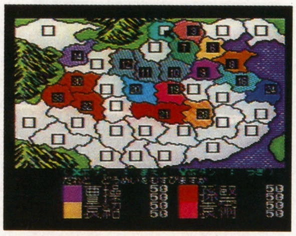
▲国ごとに、こちらの国に対する友好度と信頼度があるのだ。目指せ八方美人！

▲おっ、他国からの使者がやってきたぞ。なになに、我が国と同盟を組みたいと申すか、うーむ。

▲同盟国とは共同作戦が組める。大国を相手取るには、これぐらいしなくちゃな

シナリオは全部で6つ、どれをやるか迷う事

シナリオ1「董卓の横暴」

一八九年（初平一年）、漢王朝最後の皇帝（献帝）が即位した年である。このシナリオの強敵といえば、やはり董卓。もっとも董卓で始めるなら話は別だけどね。初心者には、マップ左の劉焉がお勧めかな？　劉備でやりたいって人も多いだろうけど、ちょい辛いかもしれないぞ。

シナリオ2「曹操の雄飛」

一九四年（初平五年）。シナリオ一で強敵だった董卓は既に姿を消し（二年前の初平三年に親子の契りを交わしたはずの呂布に殺害されている）、南にいた孫堅も姿を消している。替わりに息子の孫策が後を次いでいる。ここでも劉備の前途は多難、初心者にはお勧め出来ないぞ。

シナリオ3「劉備の雌伏」

二〇一年（建安六年）。史実では、この年に曹操が劉備と袁紹を敗っているが、果たしてゲーム上ではどうなるかな？　どちらにせよ、強国が多いので大変なシナリオかもしれない。劉備なんかを選んだ日にゃ、超つらいぞ！　同盟をうまく組む必要があるシナリオだ。

シナリオ4「諸葛亮登場」

二〇八年（建安十三年）。この年、劉備、孫権同盟軍対曹操軍による大規模な戦いがある。それが、かの有名な「赤壁の戦い」だ。ゲームでも曹操が一大勢力をなしているので要注意だぞ。また、このシナリオでは諸葛孔明が劉備の軍師として初登場する。チェック入れとけよな。

シナリオ5「関羽の奮戦」

二一五年（建安二〇年）。このシナリオあたりから、ようやく蜀魏呉の「三國志」って感じになってくる。誰で始めても、結構大変なシナリオなので、上級者向けなのは疑いなしだ。史実ではこの四年後に関羽がこの世を去ることになるのだが、果たしてゲームではどうなる!?

シナリオ6「三國の鼎立」

二二〇年。この年、ついに後漢が滅んだわけだが、ゲームのほうでも、曹操、関羽などが姿を消して、物語が終盤に近づいてきていることを感じさせてくれる。史実ではこの後、晋が建国されるわけだが、ゲームでは一体どうなるのであろうか。全ては君にかかっているのだ。

苦肉の計

呉の将軍、周瑜は計略の為に老将の黄蓋を杖で血まみれになるまで殴った。これは黄蓋を魏に送りこませる為であった。おかげで魏はその計略にひっかかってしまい、黄蓋は呉の為に大活躍を演じたという。自分体を苦しめても敵を欺くことの例え。

▲呉の名将、周瑜。赤壁の戦いにおける孔明とのかけあいは一見の価値あり210年、病死

▲同じく呉の老将、黄蓋。武人の気骨が顔ににじみでるナイスミドル。おじさまっていいよな

出師の表

出師とは出陣の意味。孔明が魏を討つ為、軍を北上させるとき、皇帝の劉禅に奉った文が、出師の表である。それには君主への変わらぬ忠節、内政上の事などが述べられており、とても情に溢れていたという。これを上奏したあと、孔明は再び成都に戻ることなく五丈原で倒れる。忠節といえば、最近よく思う事がある。猫っていうのは、本当に恩義を感じているのだろうか？　餌の時間はニャンとよってくるのに、終わればやたらに冷たい。今度餌抜いてやろうかな。

ゲーム外の三國志

「スーパー三國志II」は、その名前でもわかるように、「三国時代」の中国が舞台になっている。「三國志」っていうと、大抵の人は中国の長編歴史小説を思い浮かべるんじゃないかな。

ところが、実は「三國志」という本は陳寿という人が書いた中国の歴史書であって、小説ではないんだ。小説のほうは、この「三國志」をベースにして書かれた「三國志演義」のほうなんだよ。

「三國志演義」は、蜀を正統として書かれている。だから、魏は帝位を奪いとった簒奪者として語られているわけだ。従って、曹操は悪玉、劉備が善玉として扱われているし、蜀の諸葛孔明などは、それこそ宰相、武将として、極めて知謀にたけた理想的な人物として描かれているってわけだ。

日本でも、色々な人が、色々なメディアで三國志を描いているけど、テキストとしているのは、だいたい「三國志演義」のほうじゃないかな。

この「スーパー三國志II」もコンピューターをメディアとした三國志ってわけだ。この物語から何を感じるかは君次第だよ。

▲張飛（ちょうひ）
劉備の部下にして義兄弟。一応、末弟である

▲関羽（かんう）
劉備の部下にして義兄弟。ひげがトレードマーク

▲呂布（りょふ）
2回も養父を斬った男。武力が最も高い

▲孫権（そんけん）
呉の建国者。以上の三国をして、三国分立となる

▲劉備（りゅうび）
蜀の建国者。三国志における代表人物の一人。

▲曹操（そうそう）
魏の建国者。治世の能臣、乱世の奸雄

▲曹丕（そうひ）
曹操の子。曹操亡きあと、そのあとをつぐ

▲李儒（りじゅ）
董卓配下の非情な謀士。友人にしたくないタイプ

▲馬超（ばちょう）
馬騰の息子。後に劉備につく

▲董卓（とうたく）
英雄には違いないが、あまりいい役どころでない

▲趙雲（ちょううん）
本によって年令が違うけど、いったい何才だろ？

▲龐統（ほうとう）
水鏡の言う「鳳雛」。落鳳坡で、その命を落とす

秋風舞う五丈原、歴史を変えるの事

現実の世界では、孔明は五丈原に倒れ、劉禅は魏に下った。魏は魏で、司馬一族にのっとられ、結局滅んでしまった。

英雄たちのかなえられなかった夢を、君たちの手でなしとげるんだ！　歴史を変えてゆく、ささやかな楽しみを思う存分味わってくれよな。

どうだい、結構燃えるゲーム内容だろ!?　これを機に「三國志」の小説も、ぜひ読んでみてくれ。きっとブリリアントでゴージャスなひとときが過ごせるはずだ。そんじゃ、バイビィー!!

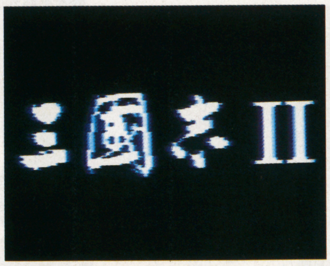

▲ロマンと冒険溢れるっていうと、なんかＦＴみたいな感じがするね

▲いつしか曹操の影を断ち切り、王道を行く劉備（おいおい）。道は険しい

泣いて馬謖を斬る

蜀の武将馬謖は有能な武将であった。魏軍との戦いで命令に背き敗れた。孔明は軍律にのっとり、彼が目をかけていた馬謖を斬罪に処した。この故事から、規律を守る為には私情を抑えて愛する者をも厳しく処分することの例えとして用いられる。政治屋の責任逃れではない。

▲馬謖さんです。このスペースでは、文字がたりなくて、ふざけた事を書けないです

死せる孔明、生ける仲達を走らす

孔明は五丈原で魏の名将、司馬仲達と対陣中に病死した。これを聞いた仲達は、退却する蜀軍を追撃した。しかし、蜀軍が木像を使い、孔明が生きているように見せ、反撃に移った為に「してやられた、孔明は生きておったのか」と仲達は軍を収めたという。確かに孔明の知略の程が知れる話だが、こんなことばかりしてると友人を失うじゃないかと思う今日この頃。

▲最終的には彼の一族が世に栄えるわけだけど、ゲームでは、そうはさせないぞ！

あのドラキュラがパワーアップして帰ってきた!(どこから?)

「悪魔城ドラキュラ」の紹介も今月で2回目。今月はムチの使い方の復習と、後半のステージ紹介だ。ゲームシステム、アイテムなどの解説は先月号を参照してね。そんじゃいってみよー。

コナミ	10月25日発売
¥8,800(税込)	カートリッジ

あくまじょうドラキュラ

悪魔城ドラキュラ

ムチの使いこなしが、大きくモノを言うのだ!

ドラキュラシリーズといえば当然ムチだ。今回のドラキュラは、このムチが大幅にパワーアップされているのだ。それに合わせてシモンのアクションもダイナミックで豪快だぞ。オリジナルの雰囲気を残しつつも、SFC流にうまくアレンジされてるってわけだね。

パワーアップ!

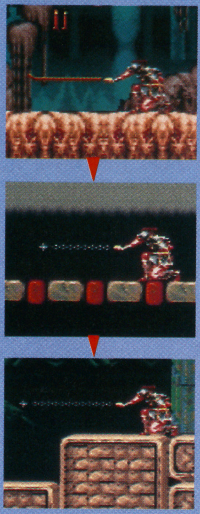

▲面の初めは必ずアイテムが出現する。これで攻撃力アップ!

下

上

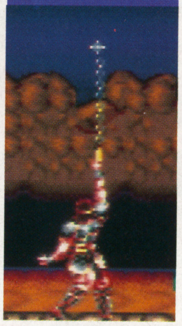

▲上下攻撃は基本中の基本だ

ナナメ上

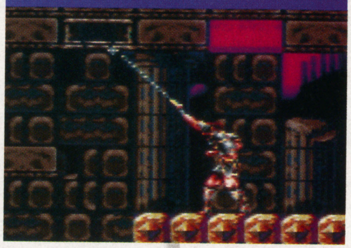

▲ナナメ攻撃は、決まると気持ちいいぞ

ヨコ

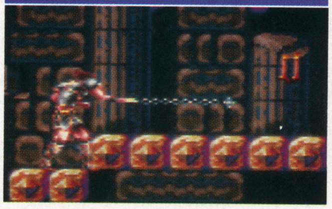

▶横方向だけでも結構進める

ナナメ下

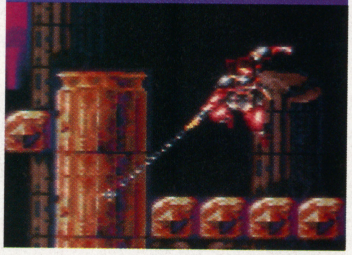

▼かっこいいんだけどムズいのだ

ムチ回し!

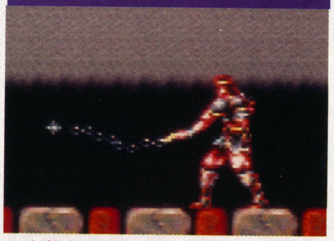

▲攻撃力は少ないが、なかなか使える。ボタンを押したまま振り回すのだ

今回新しく付いたのが、このムチの巻きつけ。ジャンプしても届かない所はこの技を使おう。「アルナマの奇跡」(知ってる?)の流れを組んでるのかな。

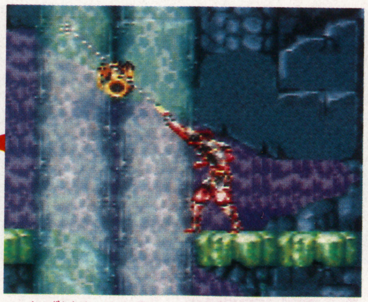

▲まずはムチを引っかけて……

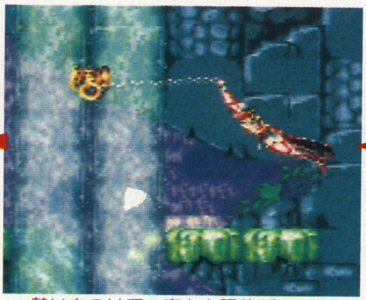

▲勢いをつけて、高さを調整だ

▲着地点を定めてボタンを離す!

特殊攻撃

シモンの攻撃方法はムチだけじゃなく、ちゃんとアイテムも用意されている。もちろんハートも集めなくちゃいけないぞ。

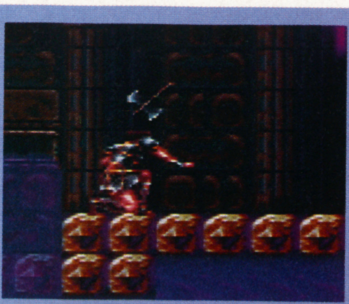

▶オノ。飛距離調整がムズイ

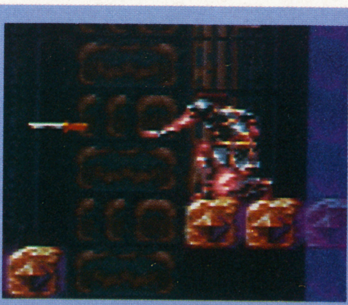

▶ナイフ。これは使えるのだ!

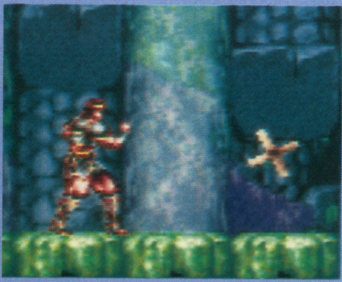

▶クロス。威力もあるし、便利!

©KONAMI 1991

ステージ3／地下水脈～足場を確保しろ！

鍾乳洞は危険がいっぱいなのだ

天井から水がしたたり落ち、モロい岩がくずれ落ちてくる…。広大な鍾乳洞は、不気味でデンジャラスなのだ。

▲何て広い鍾乳洞なんだろう！ 出口目指してテキをけちらせ！

美しい滝、そして手強いテキ！

昔の古代都市跡を思わせる幻想的で美しいステージだ。滝をくぐる時の細かい演出が凝ってるぞ。さすがスーファミだね。

▲通過すると足場がくずれだす！ 急いで駆けぬけろ！

水鉄砲！

▶滝の処理が美しい。さすがスーファミなのだ

▼えいっ！ 生き生きとしたシモンの動きは、こっちまでハラハラするね

▲んん!? この鳥居は何を意味するんだろう？ ひょっとして……

▼ここはしゃがんで攻撃するのが有効だぞ

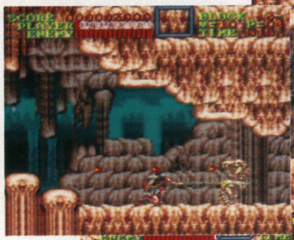

▲わーい、ローソクがいっぱいだぁ！ でもここへくるにはちょっと苦労するかも？

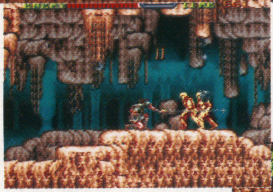

▶石の巨人。攻撃すると分裂するヤな奴なのだ

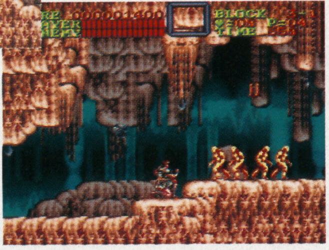

分裂するッ！

上へ上へ、でも足場に注意！

足場がモロい所が多いので、とにかく落っこちないように。ムチの巻きつけ技を多様するわけだが、タイミングが難しく、高度テクを要するのだ。

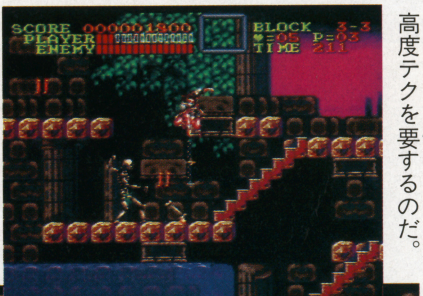

▶ジャンプ&真下攻撃が決まった！ 気持ちいい♡♡！

▲テッポウウオみたいな攻撃をしてくる半魚人

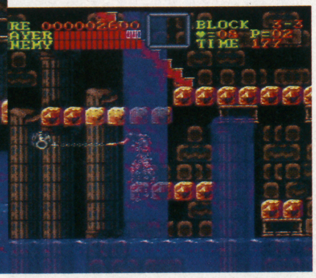

▼滝の裏を通過すると、ちゃんと泡が出るのだ。凝ってるね！

ボス！ 3方向弾でシモンを苦しめる双頭竜！

ステージ3のボスは2体の巨大竜。フラフラしながら3方向に弾を撃ってくる。近すぎると危険だし、離れるとムチが当たらないし……。さて、どうしたものか……。

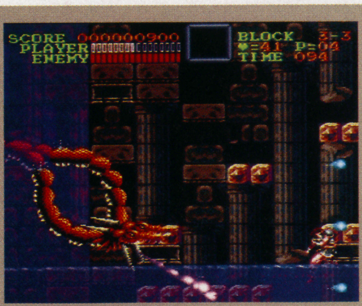

▶炎を吐いてくるのもいる。近付きすぎるな！

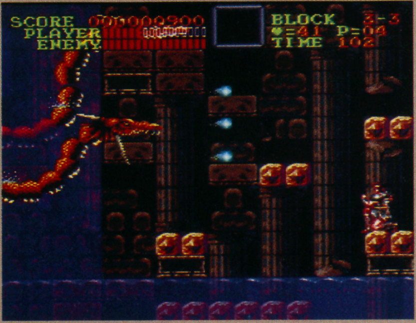

▲アイテムなどを有効に使おう。間合いに注意！

ステージ4／からくり館～SFCならではの背景！

からくりだらけ、回転板に注意！

この館で悩まされるのが、上に乗るとクルッと回って落とされる回転板。ちょっと頭を使わないと進めない所も？

背景、BGM共に不気味で演出もうまい。シモンの動きを追うドクロがいい味を出してるぞ。

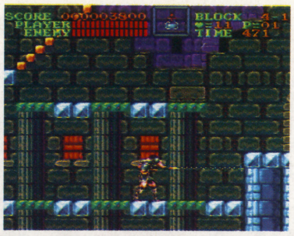

▶上下に回転板がある所も。上で落とされたら下で復活！

▶おっと危ない！回転板の上でジャンプは禁物だぜ、セニョール

▲回転板の上にあるローソクは、おいしいアイテムの場合が多い。一瞬で取って戻るテクが必要なのだ

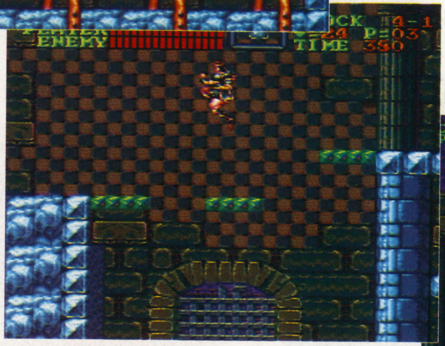

▲回転板を連続で渡るシモン。ちょっとしたミスも許されないぞ

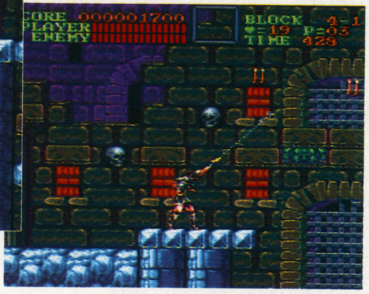

▼壁のドクロがシモンの動きを追うように首を振るのが不気味だ

じっと見てると眼が回る!?

部屋全体がチューブの様に回転している面白いステージ。ずっと見てると冗談抜きで眼が回ってくるぞ。

出てくるテキはガイコツだけだが、手を抜かないように！

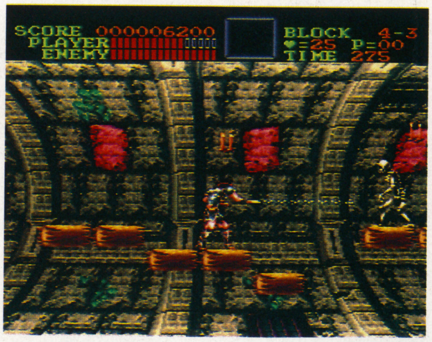

◀スーファミならではのスペシャルステージ。じっと見てると眼が回る？

中ボス！長い舌で攻撃してくるドクロ！

ここの中ボスは巨大なドクロ。長い舌と毒の息を吹きかけて攻撃してくる。また、こちらの攻撃が当たると、ガレキが降ってくるという、中ボスにしてはなかなか手強い相手だぞ。ライフにものを言わせて力で押しまくれ！

▶長い舌で攻撃してくるぞ

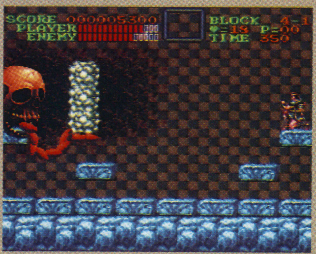

▶毒息は一定時間で消えてしまうぞ。近付きすぎるな！

▶ダメージを与えると天井からガレキが降ってくる

目が回るぅー　部屋全体が回転するのだあっ！

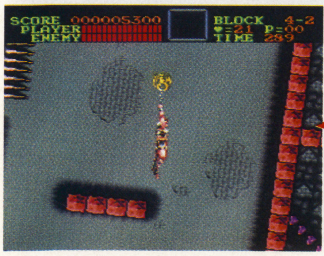

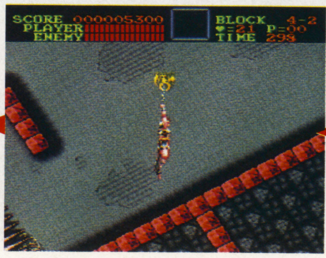

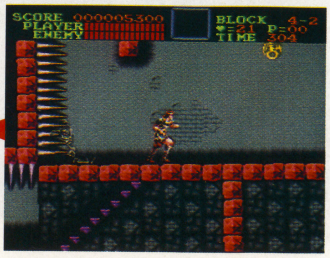

ぱっと見は何てことはないが…

「なーんか"のっぺり"とした背景だなあ」と思ったら、何と部屋全体が回転を始めた！

ムチを巻きつけ、安全な場所へと避難したのもつかの間、メデューサヘッドが飛んでくるではないか！これはムズい！

せり上がる床につぶされるな！

床が絶えずせり上がってくるので、グズグズしているとあっという間に挟まれてしまう。速攻で駆け抜けろ！

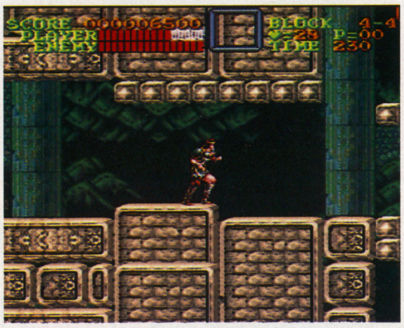

▶床がせり上がってくる。急げ！

ボス！SFCならではの、岩石大巨人！

ここのボスは石の巨人。攻撃するたびにどんどん小さくなっていくのだが、その代わりすばしっこくなっていく。

▶縮んできたぞ。あとちょっとだ、どんどん攻撃しろ！

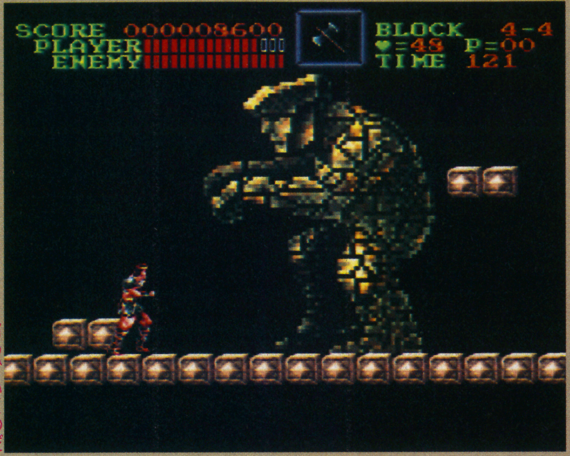

▶何てデカイ奴なんだ！ 攻撃すると縮んでいくのだ

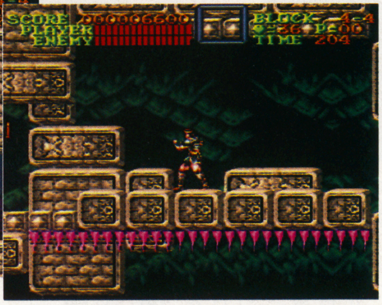

▼すき間でちょっと一休みの図

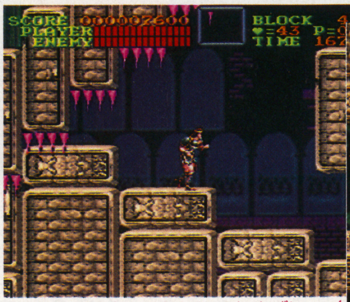

▲ここはすばやく走らないとまずいッ！

ステージ5／悪魔城玄関～テキがいやらしい！

テキがうじゃうじゃ飛来！

いよいよドラキュラ城へと潜入！ 気持ち悪い敵ばかり出てくるステージ5。ここまで来ると敵の攻撃も陰険でしつこい！

▲やっとこさ、ここまでたどり着いたぞ！

▼ヘンな鳥が出現！

▶ヘンな鳥・その2が出現！しかも置きミヤゲ付き

いよいよ悪魔城へ潜入！

ドラキュラ城玄関はガードも固く、侵入者をよせつけないっ。諸君の健闘を祈る！

▲多重スクロールが美しいぞ!!

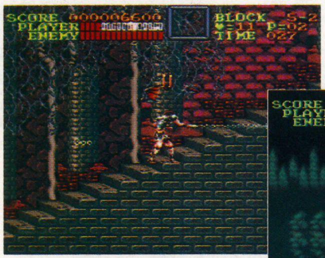

▲コウモリがいっぱい飛来してくるのだ！

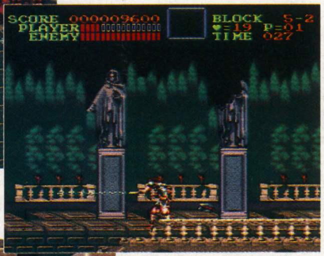

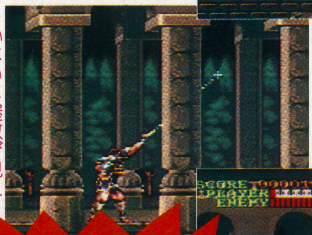

▶いよいよ屋敷が見えてきたぞ。重ね合わせが美しい！

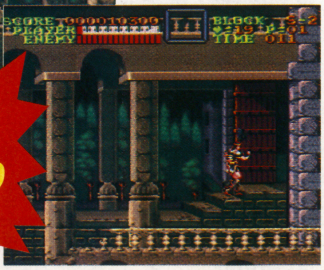

▼さて、中にはどんなシカケが……？ この先、シモンの運命は？

この先、シモンを待ち受けるのは!?

試験直前、あふれるように思い出す!!

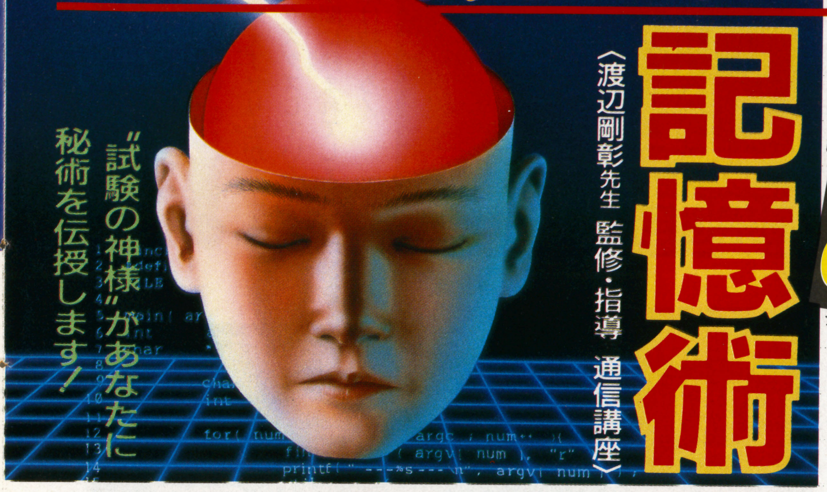

驚異の記憶術

〈渡辺剛彦先生 監修・指導 通信講座〉

"試験の神様"があなたに秘術を伝授します！

「部活とも両立できて、志望校合格!!」

記憶術を始める前は勉強は全くできず、しかも部活[…]たので こんなんで志望校に入れるのかどうかとて[…]した。…かといって勉強するために部活は絶[…]ないし….
[…]し記憶術を始めてからは短い時間でたくさん[…]られ、部活とも両立できるので[…]は楽しい勉強がはかどりました。[…]合格しました。まさか部活と勉強[…]思ってもみなかったので合格した時[…]す。
記憶術を始めてからは毎日をとても[…]過ごして[…]

福岡県 平野由貴さん

私は記憶術を始める前は勉強は全くできず、しかも部活一筋でしたので、こんなことで志望校に入れるのかどうか、とても心配でした。（中略）しかし、記憶術を始めてからは、短い時間でたくさん覚えられ、部活とも両立できるので、とてもやる気はでるし、楽しく勉強がはかどりました。志望校にもみごと合格！記憶術を始めて、毎日をとても楽しく過ごしています。

1時間で歴史年表丸暗記

富山県 谷田優子さん（富山県立滑川高校合格）

記憶術は私の人生を大きく変えました。はずかしいのですが、私の成績はうしろから数えるほどで、「希望校はあきらめてください。」といわれるほどでした。しかし、記憶術を始めて、今ではトップグループです。10分で1時間分の勉強を楽々こなし、1時間で歴史年号を全部覚えてしまいました。無理と言われた志望校にも合格し、先生・両親・友達はびっくり。自分でも信じられないほどでした。今では友達にも入会を勧めています。本当にありがとう。

人生を変える最高の教材

熊本県 山口和彦くん（熊本県立南関高校合格）

僕が記憶術を知ったのは、中3の三学期でした。当時先生から、「はっきり言ってあぶない」と言われていましたが、記憶術を始めて、ぐんぐん暗記できるようになり、とうとう無理だと言われた高校に合格／しかもレベルの高い情報処理コースに入れたのです。もうあとがないという時に、短時間で覚えられたことは、本当にたすかりました。高校でも常に3位以内という高成績です。僕にとって記憶術は、人生を変える最高の教材だったのかもしれません。

必勝!!

高校受験

大学受験

資格試験

入院のハンデをのりこえた

大阪府 都築真紀さん（帝国女子大学大和田高校合格）

私は中3になってすぐ入院しました。そんな時記憶術を知り、すぐに始めました。勉強しているというより、遊んでいるような感じで、1日ほんの数分間の積み重ねが実ったのでしょうか、退院してすぐの実力テストで、大キライな数学が86点で、学年で17番になったのです／そして入院のハンデもうそのように成績も上昇。今年、志望高校に入学できました。合格通知を見て泣いた時のことを私は一生忘れないと思います。

バスの中で勉強し、名大合格

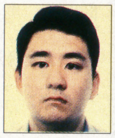

愛知県 本田孝次くん（名古屋大学経済学部合格）

高校のバス通学は、往復で1時間半。この時間を活かそうと思い、参考書を読んでいましたが、集中できませんでした。そこで記憶術を始めたところ、1往復する間にものすごくたくさんのことが頭に入り、日本史の成績は、とうとう学年で1番になりました。苦手の化学も克服し、悲願の名大に合格しました。いまは情報処理技術者試験を受けようと思い、記憶術を活用しています。入試以外でも記憶術は大変役に立っています。

高校に入っても効果抜群

埼玉県 野川早知さん（星野女子高校合格）

私の志望校合格率は30％以下と、絶望的でしたが、記憶術を始めてからは、40％・60％と、みるみるうちに上がり、ついに希望した高校に合格しました。私の場合、記憶術は入試だけでなく、高校に入ってからも役に立ち、クラスで15～20位だった成績が、今では1～2位。学年では約750人中15～30位という成績になりました。記憶術をやってよかったのは、勉強に集中できるようになり、勉強ができなかった頃の自分と比べて、性格的にも明るくなりました。

4時間で、年表を丸暗記

大阪府 永井龍也くん（近畿大学法学部）

大学を二回失敗した僕は、わらにもすがる思いで、記憶術を始めました。するとどうでしょう。偏差値が10以上も上がり、歴史などは4時間位で、年表を丸暗記し、入試まで一ヶ月以上やらなかったのに、本番では覚えた年表がスラスラ出て来ます。予備校で答え合わせをすると、歴史と英語が満点。楽しくやって大量に覚えられる記憶術に、本当に感謝しています。受験生の人にも、嘘偽りなく推薦したい気持ちです。

キミのライバル達は、もうやっているかもしれない。今からでも遅くない、キミも始めてみないか。

受験用歴史年表なら2～3日 英単語なら一時間で最低50

キミ知ってる？受験必勝のための「記憶術」が、いま受験生の間でモテモテなのだ。

それは、受験用歴史年表なら2～3日、英単語なら1時間で最低50は暗記できるからだ。しかも、丸暗記はもちろん、どんな科目にもやさしく応用がきくうえに、効果もバッチリ！受験ばかりか、中間・期末にも絶大な威力を発揮する。

徹夜勉強するより記憶術で1時間やった方が効果的！

記憶術のすごいところは、一度おぼえたら、めったなことでは忘れないところだ！

だから一夜づけ、おおいにけっこう！ネジリハチ巻で毎日毎日ガリガリやるばかりが勉強じゃあない。それより、いかに効率よく効果的にやるかが問題なのだ。

だからこそ記憶術なのだ。

この記憶術講座をつくったのは、試験の神様として有名な渡辺剛彦先生。中2の時、父から記憶術を学び成績がビリからトップへ。東大在学中に司法試験イッパツ合格するなど、わが国記憶術界の第一人者がその秘術をキミに伝授してくれるのだ。さあ、さっそく案内書を取り寄せよう！

講座内容は全部で3コース

- 高校受験コース
- 大学受験コース
- 一般コース（資格取得向）

記憶術の資料・無料贈呈中

今なら「記憶術」の詳しい案内書を**無料プレゼント！**

左のハガキに必要事項を記入して、今すぐポストへ

東京(03)3317-2811
〈受付〉朝7時～夜9時・年中無休

〈本校所在地〉
東京都杉並区高円寺南1の33の3
東京カルチャーセンター

Ⓕ

記憶術を親子2代で完成させた——

〝試験の神様〟こと

渡辺剛彰先生（記憶術講座・監修）

成績はビリからトップへ！

渡辺剛彰（たかあき）先生は中学2年の時、記憶術の創始者である父・彰平氏より記憶術を習い、成績は「ビリからトップへ」急上昇しました。その後、記憶術を完成させ、東大入学、司法試験合格という道を歩んだことは有名です。このため先生は「試験の神様」と言われるようになりました。このすばらしい記憶術を身につければ、あなたも暗記ではだれにも負けなくなります。

記憶術の原理がスグわかる
くわしい案内資料を

無料贈呈

★このハガキを今すぐポストへ！
案内資料をさしあげます。

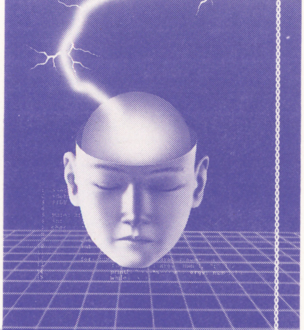

●驚異の渡辺式＝暗記の超技術（ウルトラ・テクニック）

記憶術

〈通信講座〉

キリトリ線

高校受験コース
大学受験コース
一　般　コース
（資格取得向）

郵便はがき

164-00

760

料金受取人払

中野局承認

1200

差出有効期間
平成５年４月
30日まで

切手は
いりません

東京都中野局
私書箱第１号
（杉並区高円寺南1－33－3）
東京カルチャーセンター
記憶術講座 行

キリトリ線

ゲームボーイ（586Ｊ）

記憶術各コース別の詳しい

案内書無料贈呈

▼下記に必要事項をご記入ください。

フリガナ 氏名		年令	
フリガナ 住所			
電話	市外局番　（　　）	郵便番号	

高校受験コース　大学受験コース　一般コース（資格取得向）

●希望のコースにマルをつけてください。

CONTENTS

NOVEMBER 1991

ゲームボーイ11

SUPER FAMICOM スーパーファミコン

超魔界村……4
スーパー三國志II……10
悪魔城ドラキュラ……14
エリア88……148
ラグーン……147
プロサッカー……152
JOE&MAC戦え原始人……161
超攻合神サーディオン……161
ノスフェラトゥ……159
シムアース……162

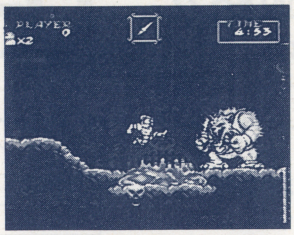
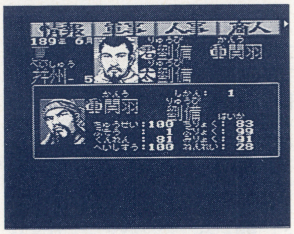
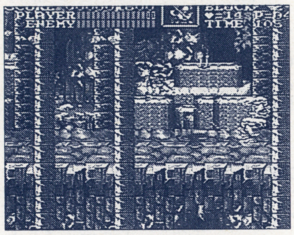
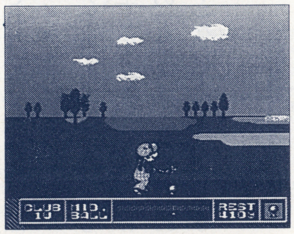

FAMILY COMPUTER ファミコン

マリオオープンゴルフ……86
ラディア戦記　黎明篇……88
クライシスフォース……90
スターウォーズ……92
ファイアーエムブレム外伝……158
つるピカハゲ丸……159
ザ・ブルーマリーン……160
地底戦空バゾルダー……162

GAME BOY ゲームボーイ

ウィザードリィ外伝I……20
ウルティア……24
コナミックゴルフ……26
ワールドビーチバレー1991GB CUP……159
アルタードスペース……160
みんなのたあ坊のなかよし大作戦……160
スーパーチャイニーズ2……162

PC-ENGINE PC-エンジン

マイト&マジック……78
ワールドサーキット……80
ニュートピアII……82
ヒットジアイス……84
ファイティングラン……160

MEGADRIVE メガドライブ

イースIII ワンダーフロムイース……67
マスターオブウェポン……72
ソニック・ザ・ヘッジホッグ……74
アウトラン……76
DANA〜女神誕生〜……161
ヴィーストウォリアーズ……161

REGULARS

オールドゲーム……30
大技バグ……51
新作ゲーム評論……56
テーブルトーク 孤島の異変……63
GB情報局……96
カオス竜人戦記……104
コールミー……131
ストII井戸端会議……144

マイクロネット
ゲーム大会　奮戦記……93

コミケット40in晴海……95

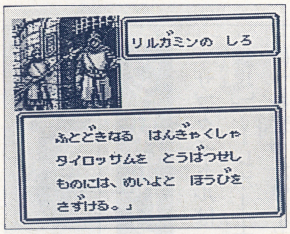

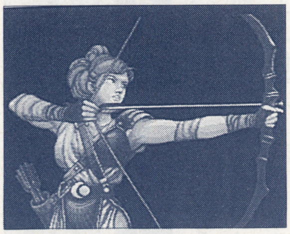

©CAPCOM 1991 ©KOEI
©KONAMI 1991 ©Nintendo
©ASCII CORP. ©1991 by Andrew Greenberg, Inc. Robert J. Woodhead and Sir-Tech Software Inc. All rights resereved.
©1987 Jon Van Caneghom
©1991 NEC Avenue, Ltd.

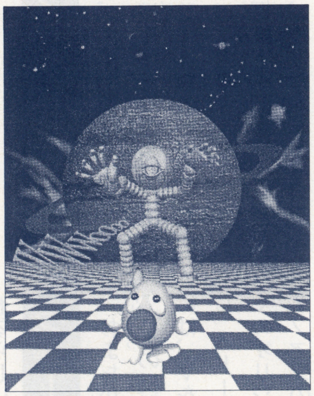

CG by
木村菱治

次号12月号は
10月30日㈬発売

高難易度を誇るWIZを攻略!!

RPG初心者にはかなり厳しいと思われる高い難易度。そこで今回は、悩めるキミ達のために全6フロアの内、地下1〜3階までを攻略だ。心して読むように。

Wizardry®
ウィザードリィ・外伝I 女王の受難
~SUFFERING OF THE QUEEN~

アスキー	10月1日発売
¥4635(税込)	BUカートリッジ

「ウィザードリィ」ついにGBに登場

当初、昨年の12月に発売を予定されていたWIZ外伝Iがいよいよ発売される。遅れただけあって、そのデキは見事。操作性、ゲームバランス等、目を見はるものがある。しかし、高い難易度で苦しむ人も多いだろう。そこで今回は、前作との違いに重点を置き、キャラクターメイキングから地下1〜3階までを攻略するので参考にしてほしい。今回の冒険の目的はタイロッサムを倒すこと。わかり易くていいよね。新しくなった部分は大きく3つに分けられる。その内の2つ、戦闘と呪文については後で説明するので、ここではもう1つのシーフの役目について説明しよう。まず、シークレットドアや鍵のかかったドアは、シーフがいないと開けることは不可能。そして、シーフのみ戦闘中に「隠れる」という行動がとれ、次のターンからは、大ダメージを与えられる「奇襲」が可能になる。

新しいシステムがテンコ盛り!!

WIZはロバートヘッドウッド、アンドリューグリーンバーグ両氏によって5年以上の歳月を費やされ、1981年6月にアメリカのパソコン「アップルII」用に発売された。翌82年にII、83年にIIIとスピーディーに制作され、すべて大ヒットとなり、日本でWIZをやりたいがためにアップルIIを買った人も沢山いた。87、88年にIV、Vを発表。現在85〜88年と毎年一作づつ、90年にVが発売されている。ソフト以外にも数えきれないほどの関連商品があり、イメージCD、メタルフィギアやカードゲーム、本も30冊以上という賑やかさ、変わったものではスプーンや盾(30万円也!)なんていうのもあるぞ。

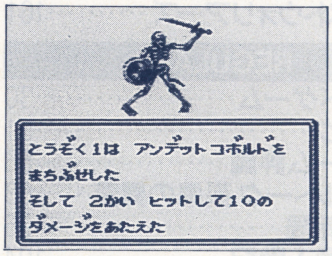

▲盗賊の奇襲は強力。だけど敵に見つかってしまうと、狙われてしまう

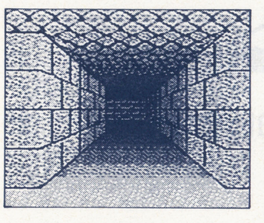

▲ダンジョン風景。床と天井が書き加えられたのはすぐ分かるが、なんと壁に「厚さ」が加えられているのだ

▼WIZIの時からずっと変わっていない"Wizardry"のロゴ。モノクロになってもかっこいい

ウィザードリィの歴史

ウィザードリィI

サブタイトルは「狂王の訓練場」。トレボー王から「魔除け」を奪ったワードナを倒すために、地下10階の迷宮に挑むというストーリー。このWIZI。アップル版はとても難しかった。例えば、カティノ、モンティノなどはほとんど効かなかったし、迷宮内でセーブができなかったり…。

ウィザードリィII

サブタイトル「ダイヤモンドの騎士」。FC版ではIIIとして発売された。コッズアイテムと呼ばれる超強力な武具を集め、ニルダの杖を持ちかえるのが目的。パソコン版ではIのキャラクターをそのまま使うことができた。FC版には、好きなだけレベルの上がる裏技なんかもあった。

ウィザードリィIII

サブタイトルは「リルガミンの遺産」。FC版のIIにあたる。善悪2つのパーティを使いわけ、宝珠を求めて地上6階を探検する。高い難易度のため、投げた人も多く、FC版はかなりのアレンジがされていた。

ウィザードリィIV

サブタイトルは「リターン・オブ・ウードナ」。Iで敵であったワードナが魔除けを再び取り返すという、正に逆転の発想。WIZシリーズ中でも最高の難易度といわれる。

ウィザードリィV

サブタイトルは「ハート・オブ・メイルストリーム」。システムが多少変更され、WIZ外伝はこれを参考にしている。スーパーファミコンでの発売が待ち遠しい。

ウィザードリィVI

サブタイトル「ベイン・オブ・ザ・コズミックフォージ」。前五作とはまったく違う作りとなっている。今年末には日本のパソコンでも発売されるらしい。

ウィザードリィ・外伝I

おまちかね、WIZ外伝I「女王の受難」だ。システム的には、Vを縮小したような感じ。ストーリー等は、まったくのオリジナルだから、WIZファンのだれもが新鮮に遊べそう。日本人の日本人による日本人のためのWIZ?

©ASCII CORP.
©1991 by Andrew Greenberg, Inc. Robert J. Woodhead and Sir-Tech Software, Inc. All rights reserved.

▲これはバモルディでモンスターを召還した所。はっきり言って自分たちより強いモンスターの時も多いぞ

▼魔法にもグラフィックがついたのだ。このユラユラしているのはマハリト。ティルトウェイトはどんなグラフィックだろう

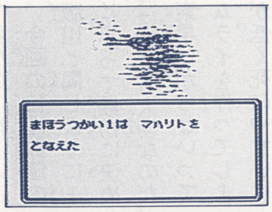

嬉しい悲鳴！大量の呪文が仲間入り

いままでのWIZと大きく変った点の一つ、呪文についての説明だ。今まで役に立たなかった呪文は、効力が改善されたり、無くなってしまっているのだが、かわりに新しい呪文がたくさん追加されている。特に「対魔法」の呪文が多く、ハカニド、コルツ、バコルツ、パリオスなどを有効に使用することが大切だ。さらに「召還魔法」も登場、モンスターが召還され、加勢してくれる。かなり強力な魔物も召還可能なのだ。例えばアレ・・・だ。そう、マダルトを嵐のように唱え…おっと、これ以上は言えませんぜ、後は自分の目で確かめましょう。なんにしろ、呪文に対する深い理解が必要だ。魔法を制する者はWIZを制す(!?)。

ウィザードリィ・外伝Iの新呪文一覧表

魔法使い			僧侶		
VL	呪文名	効果	VL	呪文名	効果
2	ボラツ	モンスター1体を石化させる呪文。強力な敵が1体で出現した時に有効。	2	マツ	モンスター1グループを魅了してこちらの攻撃をヒットさせ易くする呪文。
3	コルツ	パーテーを魔法の壁で囲い敵の呪えた呪文を無効果にさせる。重ねがけもできる。	3	ハカニド	モンスター1体の呪文使用回数を低下させる呪文。強力な呪文を唱えるモンスターに有効。
3	カンティオス	モンスター1グループの思考を混乱させ、呪文や特殊攻撃を出しにくくさせる。	4	バリコ	モンスター1グループに6〜15ポイントのダメージを与える。僧侶には少ない攻撃呪文。
4	リトフェイト	パーティーが空中に浮きながら移動できるようになる。ピット等のトラップにも有効。	5	ラニフォ	モンスター1グループを麻痺させる呪文。前作のマニフォのような呪文。
4	ロクド	モンスター1グループを石化させる。ボラツの効果範囲が広がったもの。	5	バモルディ	モンスターを召還する呪文。何が召還されるか唱えてみるまでわからないが、みんな強力。
5	ソコルディ	モンスターを召還する呪文。僧侶のバモルディと似ている。だれもが一番楽しみな呪文だ。	6	バミルワ	モンスター1グループを暗やみで包み込み、攻撃をヒットさせにくくさせる呪文。
5	バコルツ	モンスター1グループに対して呪文無効果空門を作る呪文。ただし打ち破るモンスター有。	6	ラバティ	モンスター1体に大ダメージを与え、その分自分のHPにしてしまう呪文。
5	パリオス	バルコツを打ち破る呪文。やはり、今回魔法合戦が白熱しそうな雰囲気。	7	マバリコ	モンスター全体に18〜58のダメージを与えるバリコの上位呪文。バカディと使い分けよう。
5	バスカイア	前作のハマンみたいな呪文。何が起こるかわからない。ハマンの様に効果を選べない。	7	バカディ	モンスター1グループに死を呼ぶ呪文。恐ろしい呪文だが、ついつい連発してしまう。
6	ロカラ	地割れを起こし、モンスター全体を飲み込んでしまう呪文。効果はマカニトに似ている。	7	マディアル	パーティ全員のHPを6〜20回復させる。効果が薄いので、やはりバカディを使うかな。
7	マウジッツ	何が起こるかわからない攻撃呪文。これも、効果を選択できない。しかし、非常に強力だ。			

▲モリトが無くなったのはわかるけど、なぜマカニドが無くなってしまったんだ？その分強力な呪文がたくさんあるのは確かだけど…。又、表には無くても効果が多少変化した呪文もあるので、確かめてほしい

▲僧侶の呪文の中で特に注目したいのはバモルディ、ロクトフェイト、バカディ。バモルディは強力なモンスターを呼び出せるし、盾にもなってくれる。ロクトフェイトはアイテムを失わないかわりに呪文を忘れてしまう。つまり覚えなおさなければならなくなった。バカディはクセになりそうなほど気分がいい

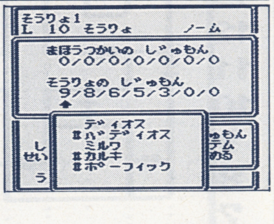

▶キャンプ中に呪文を唱えようとした所。もう少しですべて覚えられるぞ

▲後列にいるビショップも負けじとフレイルで攻撃。でも外れた、しくしく

新しい戦闘システムについて学ぶ

今回、武器に射程距離の概念が加わった。S（短距離射程）とL（長距離射程）である。Sの場合はこちらの前列（前3人）から向こうの前列（前2グループ）にしか攻撃できないが、Lならばこちらの後列から敵の前列や、こちらの前列から敵の後列に攻撃できるのだ。ちなみにニンジャの素手はLとして扱われる。もちろん、こちらの後列が直接攻撃を受ける可能性もある。魔法使いのHPなどは特に気を付けよう。

敵は前列と後列を交代してくるがこちらはできないのだ。敵は攻撃を受けてHPが低くなると、すばやく後列に下がってしまう。そんな時は前列のLの武器で切り刻むか、魔法で塵と化してやろう。

今回の戦闘システムでのコツは、できるだけ早く後列のキャラクターにLの武器を装備させることだ。なかなかヒットしないが、そのまめな努力が大切だ。

キャラクターの作成について

キャラクターを作る時に気を付けたいのは、後々そのキャラクターが何になるかだ。つまり戦士をロードにしたい場合、属性を善にしておかなければいけということ。今回の特性数値の最大はFC版Ⅲと同じように+10である。したがって最初に決める属性、種族はとても大切なのだ。頭が良くて素早いからといってエルフのサムライを作ってしまうと、HPが低く死にやすい。そのような点に気を付けよう。

しかし、WIZはRPGの本来の意味、「役割を演じる」ということを大事にしているので、数値的な事は一切気せず自分のイメージでキャラクターを作ってしまうというやり方もある。

個性豊かなキャラクターを自分なりに作ってみよう。

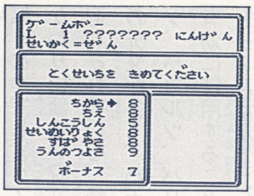

▲キャラクターメイキングの画面。「最初からサムライを絶対作るんだー」なんて人も結構いるでしょ。私もやってみたいけど…まあ駄目でしょ

▼これ位強くなれば、地下迷宮も上層ならば、まず全滅することはない。しかし無理は禁物、地道にキャラクターを育てよう

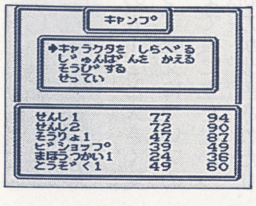

君はどんなパーティを作るのかな?

ここで、私のオススメのパーティの作り方を紹介しよう。君が初心者ならば、ファイター、ファイター、プリースト、シーフ、ビショップ、メイジの組み合わせがいいだろう。このパーティならば、どんな事態でも乗り越えられるからだ。しかし平凡なパーティともいえる。そこで、私の考えたマニア向けのパーティは、プリーストorメイジ×4、シーフ、ビショップだ。ファイターがいないじゃないかと思うかもしれないけど、それでいいのだ。たしかに序盤のうちはつらいけど、将来的には恐ろしいほど強くなるのだ。さて、その理由を説明しよう。このパーティを無理せずに育て、プリーストやメイジがすべての呪文を覚えた所で、プリーストならサムライ、メイジならロードにクラスチェンジさせる。そうすれば6人中5人が61種類、全ての呪文をマスターできる。さらに、すべてのアイテムを取りつくしたと思ったならば、ビショップはサムライ等にクラスチェンジさせ、シーフをプリーストかメイジを経てサムライかロードにすれば、まさに鬼神の集団のようなパーティになるわけだ。しかし序盤は本当に辛いので覚悟してほしい。私としては、やはり前者をお勧めしたい。

敵を倒すより自分が倒されないこと

この冒険の目的はタイロッサムを倒すこと。しかし、その前に自分たちが全滅してしまってはしかたが無い。特にWIZには「ロスト」という、キャラクターの完全消失が存在する。他のRPGのように、「あーあ、またやり直すのか」というわけにはいかない。ましてや、お金が半分になる程度じゃ済まないから気合を入れてとりかかろう。

全滅しないコツは、早め早めに引き上げる事、呪文を惜しまない事、深入りしない事などであるが、最も有効なのはリセットである。どんな苦境からも抜け出すことが可能だ。しかし、データがすっとんでしまう危険性があるので多用しない方が良いだろう。

他に冒険中に注意することは毒消しを持ち歩くことである。特にラッモフィスを覚えていない内は二、三個持っていた方が無難だ。僧侶の麻痺にも気を付けよう。

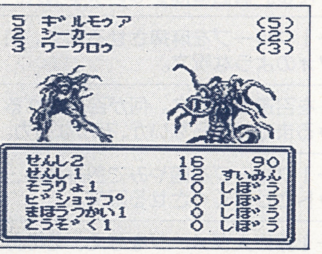

▲「こうなったらどうするか」でなく、「こうならないようにする」が重要

地下一階

地下一階とは言っても、死亡者が出ることなんて当り前なのがWIZ。このフロアで特に注意すべき点はシークレットドアと鍵のかかったドアである。WIZⅠ〜Ⅲまでをやったことがある人は、鍵がかかっているなら鍵を探そう、となってしまうがそうではない。あやしい場所や鍵がかかっているドアの前でセレクトボタンを押してシーフに開けさせるのだ。どちらも、一度開けてしまえば、次に来た時にはすんなり通れるので、めんどくさくなくていい。

モンスターの中ではゾンビに注意したい。ゾンビの攻撃がヒットすると麻痺してしまう。ディアルコを覚えているキャラクターがいないと、どうしようもなくなってしまう。他に秀いでたやつはいないが、どいつもこいつもそこそこに強いので、こまめに城へ帰ってHPなどを回復させよう。何ヶ所か入れない場所があるが後々入れるようになるのでとりあえず先へ進もう。

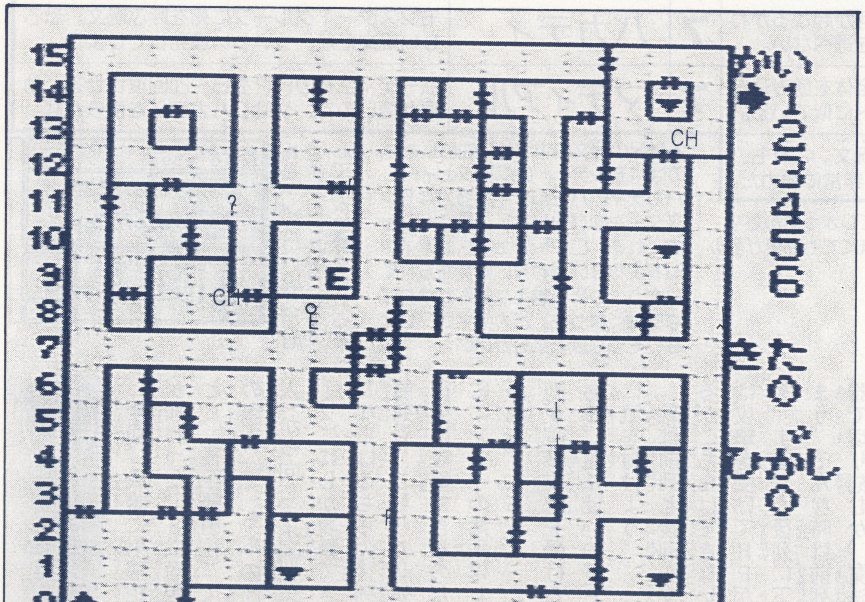

［マップ上の記号］△…上り階段 ▽…下り階段 =…ドア ←…一方通行 鍵…鍵のかかったドア ?…シークレットドア P…ピット CH…シュート Wx…ワープ Ex…終点 R…回転床 I…イベント等 E…エレベーター SH…シャフト

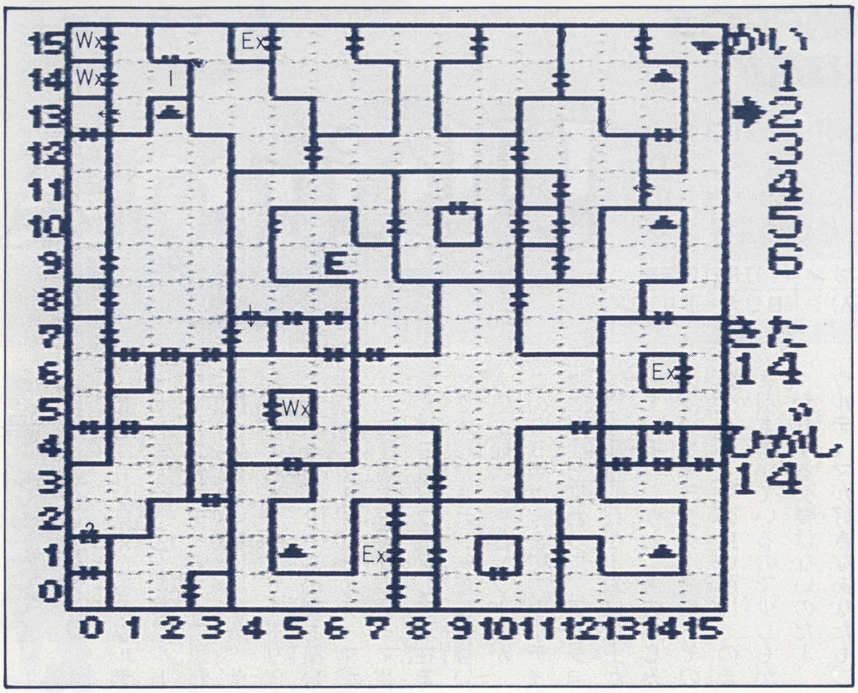

地下二階

このフロアにはプラージフロッグという、毒を持ったカエルの化物がいるので、毒消しかラツモフィスは絶対必要だ。他にも、こちらを眠らせるワーキャット、アーマークラスが以上に低いジグラル、メリトを唱えるウイッチなど強者揃いなので一階で十分強くしてから降りてこよう。

トラップにはワープがある。記号の見方は、W_2からE_1へ、W_1からE_2へワープするという意味である。このフロアにも大きく入れな所があるが、ここにもいつかは入れるだろう。

そして、このフロアで一番重要なのはマーフィーズゴーストの存在。どこにいるかはあえて言わないが、直観的に怪しいと思う部屋を、しらみつぶしに探しまわってみよう。そして見つける事ができたら、マーフィー君を何回も倒して、レベルを上げ、ついでにファイヤーソードを買って地下三階へ行こう。

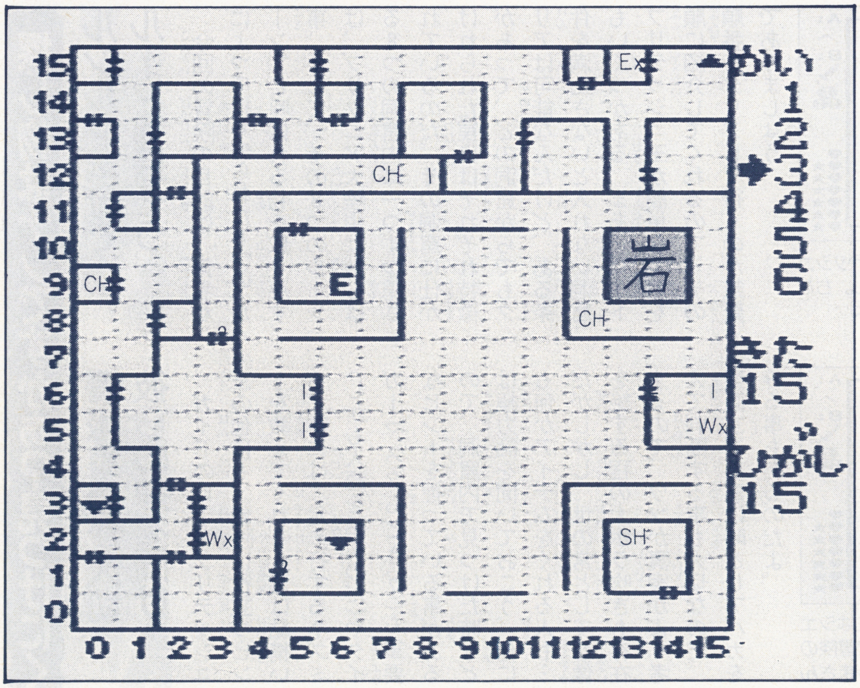

地下三階

このフロア、中央やや左の二つならんだドアをくぐるには許可証が必要。許可証を手に入れるには中央やや上のIに行けばいい。しかしIの手前にはシュートがある。シュートはリトフェイトの呪文を呪えるのだ。かなり手間がかかるが、そうしないと話が進まないからしかたがない。

(一三、二)の地点には「シャフト」という新トラップがある。これはリトフェイトを使っていても、問答無用で下の階に落とされてしまう。

モンスターは石化攻撃を持っているコカトリスに注意しよう。全体的にもかなり強力なモンスター群なので、ファイヤーソードは是非持っておきたい。道具として使えばマハリトだが、たまに破れてしまうので、ここぞという時にだけ使用して、もし消えてしまったら戦闘が終る前にリセットしてしまおう。ただし、データが消えてしまっても知らないぞ。

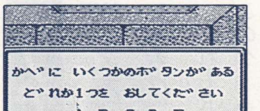

▲1階から5階までのエレベーター。ダンジョン下層部には、はたしてどんな怪物が待ち受けているのか…

地下四階以降もちょっと紹介

地下三階辺りでは、まだまだ強力な武器や防具を拾うことはできないが、地下四、五階あたりになると、カシナートの剣や極上の鎧といった、メジャーで強力なものが手に入るようになる。アイテムは、ユニークなものがかなり出現する。時計とか宝箱なんてアイテムはどのようにして使うのだろう？

最後に、禁断の秘技「リセット」のやり方についてのアドバイスを。FCと違い、四つのボタンを同時に押してリセットをするGBは、その瞬間にメッセージをとばしてしまい、勝手にセーブされてしまう場合がある。

そこで、まずセレクトボタンを左手の親指の根本の辺りで押すようにして、それに続けて残りの三つのボタンを押すようにするといい。これで、メッセージをとばしてしまうような事はなくなるはずだ。でも、緊張感を損なわないためにも、データを消さないためにも、リセットは自粛したいと考えるのは私だけでないはずだよね。

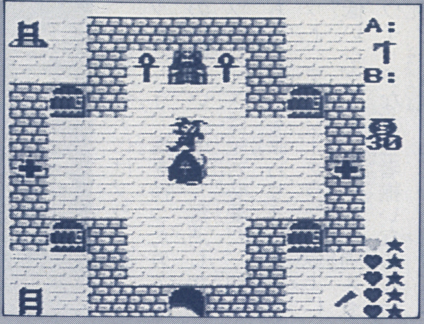

あの古典的RPGがGBに大復活!!

ウルティマゲームボーイ
—失われたルーン—

Ultima
Runes Of Virtue

手間を売る事、それは売る手間。天馬を売る事、それは売る天馬。このゲームの名は？　それはウルティマ。

ポニーキャニオン	11月21日発売
¥4800(税込)	BUカートリッジ

♬帰ってきたぞ〜ウルティマがあ〜

♬君にも〜見え〜る〜ウルティマの星〜(帰ってきたウルトラマンのメロディで)って思わず歌ってしまう私は二十歳。それはさておき、ウィザードリィと共に今日のRPGの礎を築いた古典的RPG、ウルティマがGBに登場する。ウルティマと言えばFCソフトとして現在まで2本移植され、一部に根強い人気を誇った秀作ソフトだが、このGB版は今までのウルティマとは少し変わって、アクション性を重視したゲームに仕上がっている。しかし、あのなじみの深いキャラクター達や、その他ウルティマの良い所はそのまま引き継いでいるので少しもがっかりする必要はないのだよ。ウルティマが好きなあなたも、あまり好きじゃないあなたも、一度やったらクセになるはず。

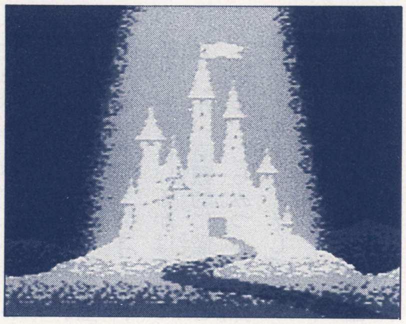

▶今度も冒険の舞台はブリタニア大陸。うれし懐しアルティマ復活祭だあね。ピカッ!!ゴロゴロと…

探し物はナンですかあ?見つけにくいモノですか?

ルンルン気分でルーンを探そう

今回の冒険の目的は、何者かによって持ち去られた8つの〝ルーン〟と呼ばれる物を取り戻す事。そして、その8つのルーンは、ブリタニア大陸中に散らばる8つの洞窟内に一つずつ隠されているのだ。その洞窟に仕かけられた罠にはそれぞれ特徴があって、どの洞窟からでもクリアは可能なんだけど、ある条件を満たさないと入れない洞窟もいくつかある。まあ、ロードブリテッシュ王が簡単な洞窟を順に紹介してくれるので、その順番でクリアして行くのが無難でありましょう。

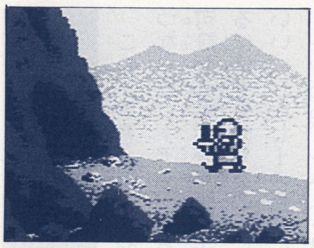

▲勇み足で洞窟に足を踏み入れる主人公、入り口に転がる骸骨が洞窟内の恐怖を物語っている…

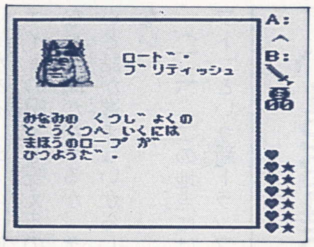

▲あの、無敵のロードブリテッシュ王も今回はただのガイドさん。ちなみに彼と戦う事はできないよ

情報集めが大切彼らの声を聞け

ガイドのロードブリテッシュ王の他にも、冒険に役立つヒントを教えてくれる人達は結構いる。時には二足歩行するネズミ(しかも人語を話すのだ)やタイガーマスクもどき(?)も重要なヒントを握っている事があるので、洞窟内で見つけた時などは極力話を聞いておこう。他にも何かアイテムをくれる人も…。だがしかし、世の常として想像を絶する程の大ボラ吹きも存在するので、ウソか真実かよく考えて判断する事も大切なのだ。素直すぎる事は時としてバカをみる事もあるのだよ。

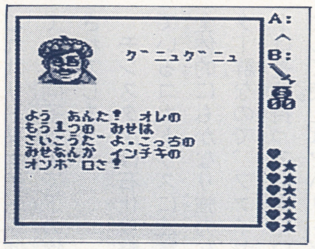

▲店屋の主人、クチュクチュ（変な名前ぇ〜)。彼は隠しアイテムを売っている事があるのでよく調べよう

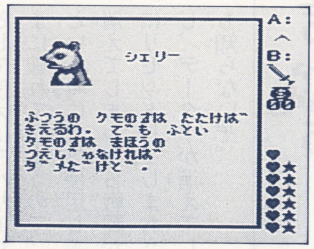

▲二足歩行のいかしたネズミはシェリーさん。彼女はいたる所で冒険のヒントを与えてくれるおしゃまさん

備えあれば憂いなし!!のアイテム

これもRPGの常なんだけどこのゲームには冒険者を助けるアイテムが数多く登場する。HPを回復する食料を始めとして、MPを回復する薬びん、一瞬にして城へ帰還できるアンク、そして武器防具類もかなりの数が用意されている。武器や道具類は右手と左手に一つずつ装備する事ができ(食料や薬びん等は使った瞬間に回復する)、右手の物はAボタン、左手の物はBボタンで使用できる。右手に剣、左手に弓を装備してABボタンを押すと剣を振ると同時に弓を撃つ事もできるって訳。

基本的アイテム

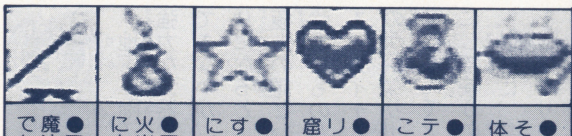

●闇なべ?スキヤキ?それともちゃんこか?体力回復用の食料

●MPはマジックアイテムを使うと減るが、この薬で回復できる

●取ると体力が一メモリ回復するハート。洞窟内に結構落ちてる

●MPを一メモリ回復する星、これも洞窟内に点在している

●マジックアイテムの火炎びん。一回だけ敵に大ダメージを与える

●マジックアイテムの魔法の枚、前方に何度でも火炎を発射できる

©ORIGIN／©PONY CANYON

Game Boy

彼らが聖者を目指す勇者達だ

▲前記したが、彼ら４人にはそれぞれ大きな特徴があり、それによって攻略の手順も大きくかわってくる。戦士を選ぶと前半戦は楽だが、後半は魔法が使いこなせず不利になる。結局、20種前後あるマジックアイテムが大きなカギなのだ

選りすぐりの４人 彼らの行く手には

今回、ブリダニアを救う勇者は４人。君はその中から一人を選んでプレイする事になる。４人の職業は、ＨＰと攻撃力は高いがＭＰと素早さに欠ける戦士、すべての能力が平均している吟遊詩人、素早さに優れるレンジャー、魔法に絶対的な強さを秘める魔法使いと、かなり個性的。よく考えて自分に合ったキャラクターを選ぼう。また、彼らはルーンを一つ取り戻す度にそれぞれのステータスが上がり、ＨＰとＭＰのポイントが上昇する。そして、すべてのルーンを集めた時、君は聖者の称号を受ける事ができるのである。個人的には、すべての武器防具とマジックアイテムを使いこなせるレンジャーをお勧めするが、君はどのキャラクターを選ぶ？

向かう所罠だらけ。わなわな…

当然、覚悟はしていただろうが、このゲームにはあちこちに過激な罠がいくつも仕掛けられている。中には、思わず製作者の人格を疑いたくなる様な意地悪な物も多くある。おまけに怪物達の様に避けて通れない場所に置かれている事がほとんどなのでかなりたちが悪い。種類を言えば、踏んだら針や敵が出て来る床。しかし、踏めば隠し扉が現れる床もあるので踏まない訳にはいかないのである。他には引けば周りに水が漏れたり、溶岩のダメージゾーンがしこたま出てくるレバー等がある。実はこのレバーも時たま牢屋を開く役割をする事があるので結局引かない訳には行かないのだった。さて、今までのは引くなり踏むなりしたら効果が現れる物ばかりだったが、もっとえぐい・・・物を紹介しよう。まず、取ったら持ち金が減ってしまう金貨と宝石。そして、取ったら突然の爆発に巻き込まれるハートと星。どう？　聞いただけで頭痛がしてきたでしょ？　しかしまだこんな物は序の口、今までのはほんの１／10程度にしか過ぎないのだ。しかし、こればかりは避けてばかりいる訳にもいかず、怪しいと感じたら危険を承知の上で罠に飛び込む位の勇気は必要になってくる。見事、読みが当ったらバッチグーだし、少々危険な目に会ってもそれ相応の見返りはある！…はず…。

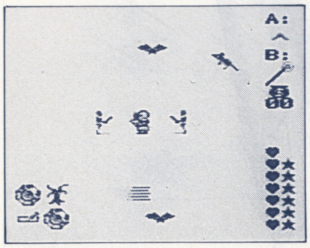

▲空腹に絶えきれず（？）取ってしまったバカな私（うんうん）。こうなったら戦うしかない!!

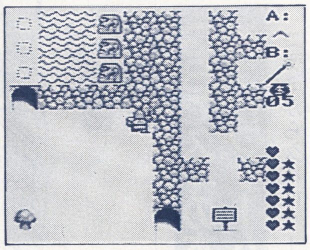

▲何だか広場の様な場所、左下の方にキノコが見える。取るべきか取らざるべきか、う～ん悩み多き年頃♥

▲あああ…、あわれ白骨と化してしまった主人公。しかし、この失敗は必ず次に生きてくる!!　はず？

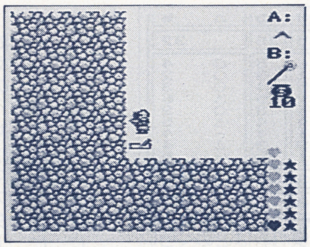

▲何か仕掛けを見つけたらとりあえずさわってしまえ。男は度胸だぁ!!　“虎穴に入らずんば虎児を得ず”さ

モンスター　サプライズド　ユウ!!

何者かによって持ち去られたルーンが眠る八つの洞窟、その中には太古の昔より巣喰いし魔物達がひしめきあっている。彼らはそれぞれに独特の個性と武器を持っており、それをうまくつかんで戦わないと決して勝利を治める事はできないだろう。また、彼らの中には人間に友好的な者もいると言う話なので、大事な所で何かの力になってくれるかも知れない。だが、それ以外の怪物達はやはり人間と見るや、すさまじい勢いで襲いかかってくる。さらに、彼らの中には特殊な能力を持つ者も少なくないので、一度戦った相手のデータはよく覚えておきたい。

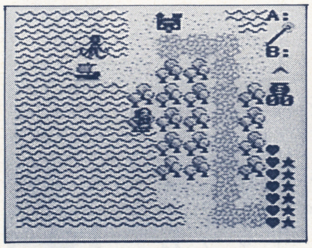

▲時には、特殊な武器の攻撃しか受けつけない魔物も存在する。有効武器を早く見つけよう

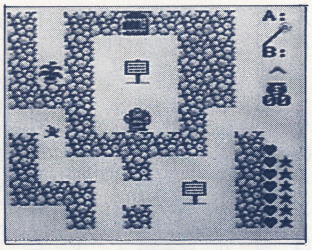

▲私が個人的に最も嫌っているのがこのグレムリン、超速で近寄って来て、手持ちの食料を一つ奪って行く

果てなき戦いに… 待つ者は地獄!!

ルーンを求めて戦いを続ける内に、様々なマジックアイテムを手に入れ、その力で大陸の移動範囲が拡がっていく。しかし、それと同時により過酷な罠や熾烈な戦いが主人公を待ち受けているのだ。ルーンを奪ったのは一体何者なのか、そして最終目的地であるアバタールの島にあるという地獄アビイスには、一体何があるのか？　それは君達が自分の手で確かめてくれたまえ。そして、文字通り地獄の様な戦いを勝ち抜いた時、君達をアバタールの称号が待っているのだ。ＧＢ版ウルティマの発売は11月21日。キミも聖者を目指す旅へと出発してみないか？

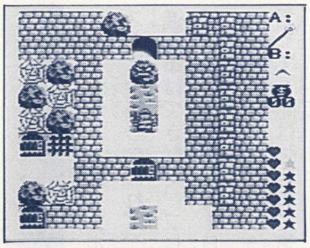

▲アビイスの内部は溶岩が吹き出し、今までとは比べ物にならない程の巨大な怪物が襲いかかる!!

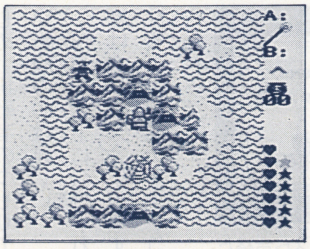

▲アバタールの島にパックリ口を開けたアビイスへの入り口!!　ついに最終戦の時

久々コナミのスポーツゲームは、GBのゴルフ!!

KONAMIC GOLF™

SFCでゴルフゲームが出たせいか、あまり目立たないが意外と少ないゴルフゲーム。そこで登場したのが「コナミックゴルフ」。操作性はもちろんGB離れしたグラフィックが素晴しい。

コナミ	10月18日発売
¥3800(税込)	カートリッジ

GBで久々の本格派ゴルフゲーム!!

コナミから久々にゲームボーイで本格派ゴルフゲームが発売される。その名も「コナミックゴルフ」だ。

このゲームには、少ないトーナメントモードを取り入れ、今までのゴルフゲームと一味違った操作感を持ったゲームだ。

初心者から上級者まで様々なユーザーが楽しめて、ハイスコアやホールインワンまでセーブできる優れものだ。

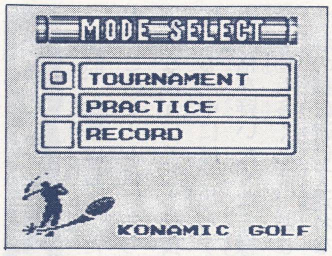

▲これは一人用のモード画面だ。この他にも二人用のマッチモードなどもあって飽きのこないモードが揃ってる

2コース全36ホールがキミを待つ

コースは、初心者でもプレーしやすいマスターコースと上級者でもいいスコアを出すのに苦労しそうなチャンプコースの2コース36ホール用意されている。

始めのうちはマスターコースをパーで回るのを目標にして、コースを覚えていくのに重点をおいていこう。

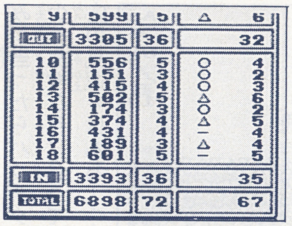

▲君達も少し慣れればこのくらいのスコアはすぐに抜けるはずだ。まずは練習!!練習!!

ホールインワンもセーブできちゃう

やっぱりホールインワンや自分のベストスコアはいつまでもセーブしておきたいモノだ。このコナミックゴルフは、そんな人々の願いをかなえてくれるんだ。これで友人にも自慢できる。目指せ!! ホールインワン。

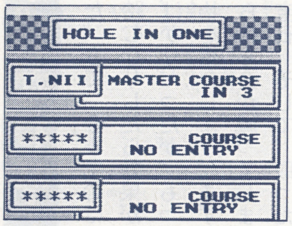

▲この様にハイスコアやホールインワンはもちろんニアピン等、のセーブができるぞ

長ーく楽しめちゃう3つのモード

ただコースをまわるだけじゃもちろん面白くないよね。

このコナミックゴルフでは好みのホールを練習できる「プラクティス」様々な強豪とコースをまわって優勝を競う「トーナメント」2人で対戦する時は「マッチゴルフ」の3つのモードが用意されているんだ。

プラクティス

このモードでは、自分の好きなコースをいつでも練習できるんだ。ここでのスコアはセーブされるけど、苦手のホールを特訓するのにはすごく役立つ。プロゴルファーもいつも練習するぐらいだから、ゲームでも練習は必要なんだ。

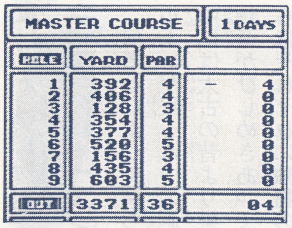

▲このプラクティスで全ホールまわっての成績をうち出す事もできるんだ

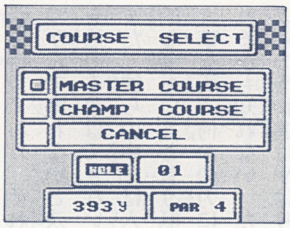

▲プラクティスはこのコースセレクト画面でコースの選択ができる。これで苦手コース克服だ

トーナメント

トーナメントは、まずプロテストに合格しなければ、本戦に進む事はできない。プロテストはマスターコースで一日〜4日の日程で行なわれる。テストと言っても敵は強いので気をひきしめ、挑戦者のつもりでいかないと勝つのは難しい。

プロテストに合格すれば、今度はプロの大会に出場する事になる。大会はチャンプコースで行われるぞ。

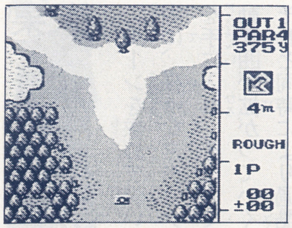

▲初めのコースから悩む所だ。ドライバーでかっとばすか、刻んでいくか、どうしよう?なやむぜ!!

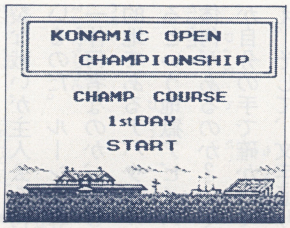

▲トーナメントはプロテストのコースと違いグリーンもコースも難しくなっている

▲やったぁ!! プロテスト合格だ。がんばったかいがあったぜ!! さぁトーナメントだ!!

コナミックゴルフ
©KONAMI 1991

バッチグーな簡単操作画面

コナミックゴルフの操作性の良さは、操作法を一つの画面にまとめてある点だろう。一つの画面にまとめておくと戦術もたてやすいし、なによりも見やすい。ここでは、操作するにあたってのポイントをシステム的に紹介していこう。

コース

このコース画面では打つ方向を決める事ができる。拡大画面でもプレイできるが、コースの地形を見てから変える時にまた戻すのが面倒だし、全体図を見ながら方向を決めた方がプレイしやすい。

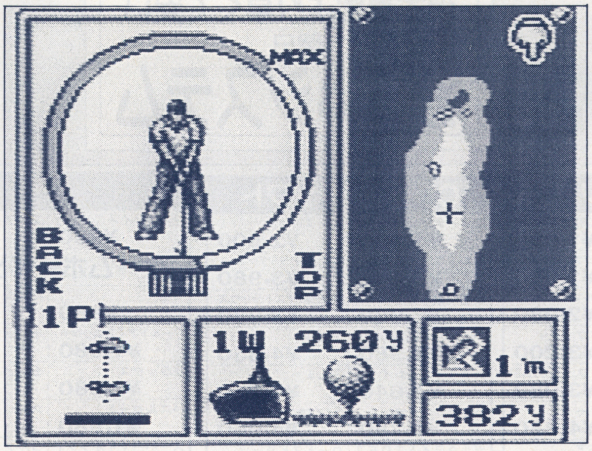

クラブ選択

ホールの飛距離を決めるのにはパワーも必要だが、やはりクラブ選抜が重要視される。ここではそのクラブの決定の他に自分が今どの地点にいるか知ることができる。例えばティショットの時には写真の様に写し出されるし、ラフやフェアウェイでもその地形に合ったグラフィックが出るのだ。

スイング

周りのパワーメーターは、黒い部分で打つといい飛距離が出る。しかし、白い部分で打つとミスショットになってしまう。バーの部分のまん中で打てば直線に飛ぶけど、右や左に打つと曲がってしまうぞ。これをうまく使えなければ話にならない。

スタンス

スタンスを開いてショットすると、右側にボールがスライスして、スタンスを閉めてショットすると左側にボールがフックする。このスタンスをしっかり憶えれば、プロ並みに自由自在にボールをあやつる事も不可能ではないぞ。

実戦さながらの難コース

アウト9ホール

このコース、一見ただの湖かと見間違えるが、凄い難コースで辺り一面バンカーだ!!

直接一打目でグリーンをねらうと木にあたるし、ちょっとスライスするとOBになる。

しかも、一打目をうまく打っても二打目がバンカーにはまるとどうしようもない。

イン9ホール

チャンプコースの最終コースは一歩間違えるとウォーターハザードの離れ島コース。小刻みに打ってパワーをねらうか、勝負をかけて、一気に飛ばすか、結構悩む所だ。

トーナメントで勝ってる時は無理な勝負はやめよう。下手すれば逆転くらうことも。

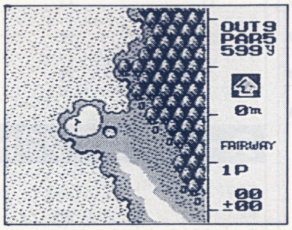

▲バンカー、バンカー、又バンカー。これじゃバンカーというよりアリ地獄だよ。もーいや!!

▼一直線にグリーンを狙っても木があってはねかえされるだけ。おとなしくまわしていこう

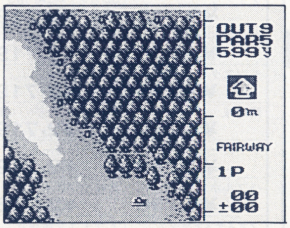

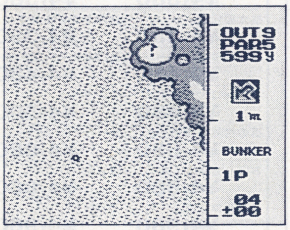

▲こんな所にハマつたら、もう抜けられません。できるだけバンカーを避けていこう(言うのは簡単)

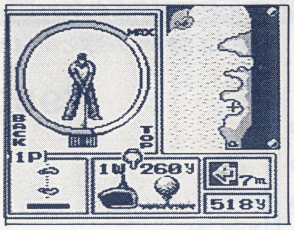

▲広いコースだからと言って一気にいくのはちと辛い。刻んでいくのが正解だと思う

▼やっぱり一気にいくと危険度が高い。失敗するとどんどんスコアも落ちていく

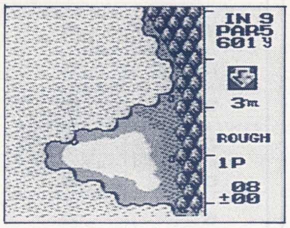

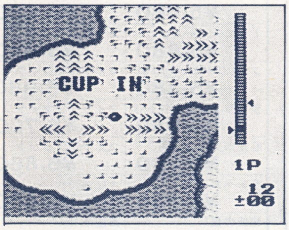

▲やっとカップイン。とはいってもこんなスコアじゃどうしようもない。ガックリ!!

ギャグ、パロディ以上のコナミの力

このゲームで一番に感じたのは、ゲームボーイでここまでクオリティの高いグラフィックを見れるとは思わなかったということ。それとコース画面や操作画面も細かくて良い。

またショットのタイミングがシビア過ぎる気もするが、逆にこのシビアさが、リアルな気分を味わせてくれる。他のハードのゴルフゴールを比べても孫色のないデキである。

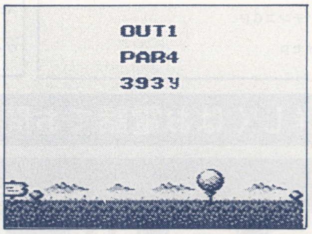

▲ホールごとにこんなキレイなティショット画面が映し出される。うーんビューティフル!!

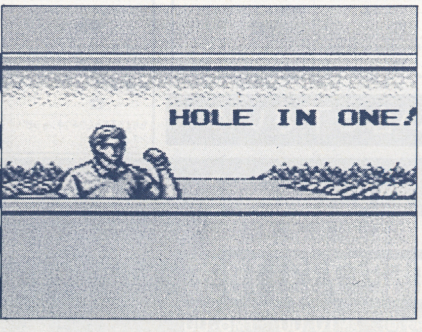

画面は小さいが興奮は超一級品

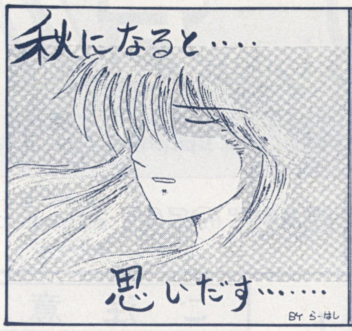

甦れ!!

よみがえれ！オールドゲーム!!

OLD GAME

第6回、STG、スクーン

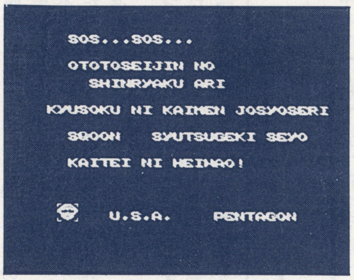

▲USAがオトト星人に侵略されたとのSOSを受信。スクーン、緊急発進せよ

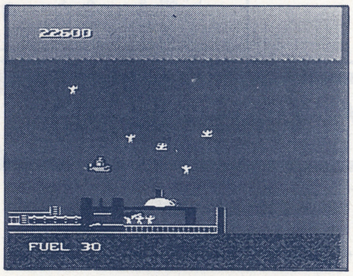

▲シェルターを破壊すると、人が出てくる。早く救助しないと、サメが…

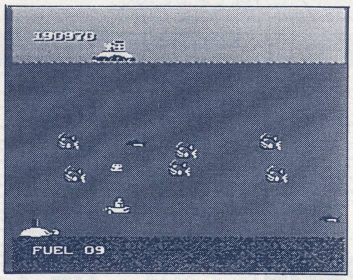

▲エネルギーが少ない。補給をうけたいのに、アンコウが邪魔で上に行けない…

今月の一本はアイレムのスクーンだ（スコーンじゃないぞ）。当時ビンボー学生だったオイラは新品980円というその値段だけでこのソフトを購入してしまったのだった…（内容も知らずに…）。

で、家に帰ってとりあえずプレイしたのだが、これが仲々おもしろくてハマッてしまった。妙にノーテンキなBGMなのにシューティングゲームとしての難度はけっこう高くて、その落差がまたよかった。

ゲームの内容はオトト星人にさらわれた人間達を救け、襲いかかる敵（すべて海の生き物）をバカスカなぎ倒していくという、強制横スクロール型のシューティング。

先に難度が高め、と書いたがその難度の高さは後に発売される"R－TYPE"や"イメージファイト"に通じる物がある。ので、アイレムシューティングファンで"スクーン"をやってない人は是非プレイしてみよう。

難かしいといってもこのゲームには壁がないし、敵も弾を撃ってこない。だから敵のアルゴリズム（動きの法則）さえ見きれば、そんなに細かい動きは必要とされないはずだ（ただ敵の動きを見切るのに時間はかかると思うけど）。シューティングが苦手の人も挑戦してみよう。

あとはやっぱりBGMかな？あの妙に覚えやすいノリのある曲は、いいぞ！　また、ポーズをかけた時だけの曲もあって、その曲聴きたさに意味もなくポーズをかけまくってたもんだ（うーん我ながらアホだった…あ、今でもあんま変わんないか…）。

まあ機会があったらプレイしてみるよろしあるね（？）。千円前後なら買っても損はないぞ！　てな訳でまた来月あいましょう。㋸

▲タイトルでセレクト連打してるとサメが大量出現し人を食べてしまうのだ

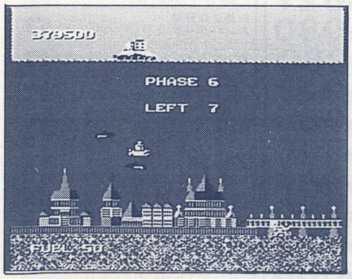

▲下にいるカニを撃つと金塊に変わる。それを上の島に持っていくと燃料補給だ

▲ウワオーッ！　トビウオだー！　この数は、はっきりいって凄いぜ！

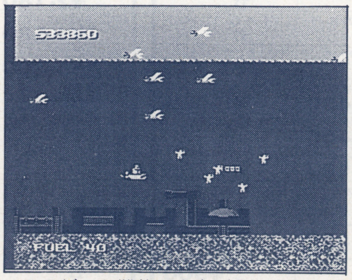

▲このゲーム難敵の1人（？）小マンボウだ（親も強い）。人魚さんもお元気で？

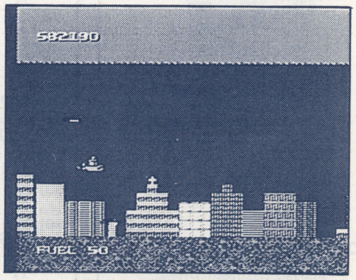

▲これが最終面だ。ここをクリアすると2週目が始まる。1部のキャラが違うぞ

©1986 IREM CORP. LICENSED FROM HOMEDATA

一部地域除く
日本全国翌日到着

商品が今スグ欲しい方!!

売り切れる場合もありますので電話で確認してネ!!

ハード

商品	価格
(任天堂) スーパーファミコン本体 定価24,272	☎
PCエンジン (NEC) コアグラフィックスII 定価¥19,800	¥13,990
PCエンジン (NEC) スーパーグラフィックス スーパーCDRに直接OK 定価¥39,800	¥15,900
PCエンジン (NEC) CD-ROM²システム 定価¥57,300	¥29,800
PCエンジン (NEC) GT 定価¥44,800	¥34,800
(セガ) ゲームギア本体 定価¥19,800	¥14,200
(セガ) メガドライブ本体 定価¥21,000	¥11,300
(任天堂) ゲームボーイ本体 定価¥12,136	☎
(任天堂) ファミリーコンピュータ本体 定価¥14,800	☎
ファミリーコンピュータ用ディスクシステム (任天堂) 定価¥15,000	☎
(NEC) PCエンジンDUO 定価¥59,800	☎

FAMICOM FAMILY・SUPER Famicom・GAME BOY・HE system・HuCARD・CD-ROM² SYSTEM PC Engine・MEGA DRIVE・GAME GEAR

このマーク以外の商品は取扱っておりません。

着日指定,夜間配達(PM8:00まで)もOK!!

今日 お店にTELする

① 在庫 合計金額 を聞く。
② 住所 氏名 電話番号 を伝える。
③ 保護者電話確認(18才未満の方)

次の日 商品到着

① お金 を払う。
② 商品 を受け取る。

キャンセル不可
(キャンセル料¥2000)

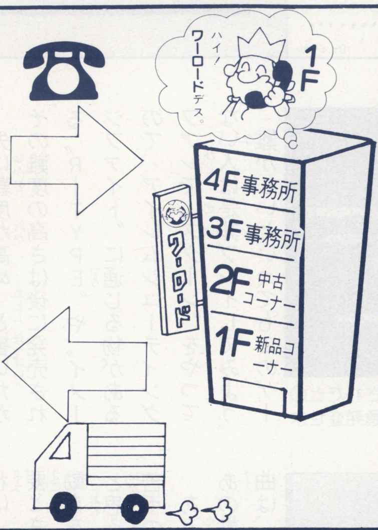

ご注意

- 商品と現金との引き換えですので、現金書留は送らないで下さい。
- 不良品、故障の場合は当店まで返送していただければ、故障修理、良品交換のうえ返送致します。
(当店までの送料はお客様の負担となります。)
- 3日以上たっても商品が届かず何の連絡もない場合はお電話でお問い合わせ下さい。
- 商品の価格はすべて消費税別です。

新作は発売日にお手元に到着!!(前日発送)

(FC) からくり剣豪伝ムサシロード・たいむゾーン・カオスワールド・グレートディール・テトリス2・ザ・ブルーマリーン・ナイトガンダム物語2・つるピカハゲ丸・スターウォーズ・BIG FOOT・ラディア戦記・モノポリー・パチ夫くん4・地底戦空バゾルダー・少年アシベ・バナナン王子の大冒険・バトルストーム・アメリカ横断ウルトラクイズ・ビジネスウォーズ
(GB) ブルームランド・スーパーチャイニーズランド2・ウルティマGB・華陀・ポパイ2
(SFC) ラグーン・悪魔城ドラキュラ・スーパー上海ドラゴンズアイ・雷電伝説・ジョー&マック戦え原始人・ゼルダの伝説・プロサッカー
(PC) マジカルチェイス・タイムクルーズII・コリューン・バブルガムクラッシュ
(CDR) ロード・オブ・ウォーズ
(MD) 魔王連獅子・ワンダーボーイVモンスターワールドIII・ブロックアウト・ビーストウォリアーズ・ワンダラーズフロムイース・ルナーク・ファンタジア・忍者武雷伝説
(GG) 忍者外伝・ギャラガ91・ベルリンの壁・プロサッカー・アックスバトラー・クニちゃんのゲーム天国

新作予約のキャンセルは、発売日の1週間前までとなります。(それ以降のキャンセルはできません。)

部品

商品	価格	商品	価格
(FC) Iコントローラー	¥1,000	(FC) IIコントローラー	¥1,300
(FC) RFスイッチブースタ	¥1,300	(FC) ACアダプター	¥1,300
(FC) 変換器	¥300	(FC) ビッグゲイマー14インチ	¥1,200
(FC) 十字ゴム	¥200	(FC) ABゴム	¥100
(FC) パックスパワーグローブ	¥12,800	(FC) アスキーターボファイルII	☎
(FC) ジョイカードマークII	¥1,584	(FC) パチンココントローラー	¥4,640
スーパーツインブースター	¥980	ブースター用ケーブル	¥390
ゲームセレクター	☎	AVセレクター	¥1,984
(ツインFC) ACアダプター	☎	(ツインFC) RFコンバータ	☎
(ツインFC) Iコントローラー	☎	(ツインFC) IIコントローラー	☎
(ツインFC) ビデオ入力コード	☎	(DC) ACアダプター	¥1,300
(DC) カードクリーナー	¥2,400	(GB) 充電式アダプター	¥2,952
(GB) 充電式アダプター用ケーブル	¥400	(GB) ライトボーイ	¥1,926
(GB) ワイドボーイ	¥1,184	(GB) 4人用アダプター	¥1,500
(GB) サウンドボーイ	☎	(GB) GB―BOX	¥2,640
(GG) TVチューナー	¥9,500	(GG) ワイドギア	¥1,424
(GG) バッテリーパック	☎	(GG) AVケーブル	¥900
(GG) VSケーブル	¥1,120	(GT) TVチューナー	¥12,800
(GT) ACアダプター	¥2,500	(GT) カーアダプター	☎
(GT) 対戦型COMケーブル	☎	(MD) RFユニット	¥1,800
(MD) ACアダプター	¥1,300	(MD) ビデオ入力コード	¥640
(MD) コントロールパット	☎	(MD) アスキーメガパット	¥2,000
(MD) メガブラスターブラック	¥1,980	(MD) ジョイスティックXE-1 ST2	¥4,720
(MD) アナログRGBユニット XMD―1	¥3,920	(PC) 十字ゴム	¥50
(PC) I・IIゴム	¥50	(PC) スタートセレクトゴム	¥50
(PC) RFユニット	☎	(PC) AVケーブル	¥980
(PC) マルチタップ	¥1,980	(PC) ターボパットブラック	¥2,180
(PC) ターボパットグレー	¥2,180	(PC) アベニューパット3	¥2,390
(PC) ホリコマンダーPC	¥1,580	(PC) PCブラスター	¥2,300
(PC) ACアダプター	¥1,200	(PC) 天の声バンク	☎
(PC) 天の声2	☎	(PC) バックアップブースターII	☎
(PC) シャトル用バックアップユニット	☎	(SG) スーパーグラフィックス用ACアダプター	¥1,800
(SG) ロムロムアダプター	☎	(CDR) スーパーシステムカード	☎
(CDR) システムカードVol.2	☎	(CDR) インターフェイス用ACアダプター	¥2,000
(PC) DUO用バッテリーセット	☎	(PC) DUO用バッテリーパック	☎
(PC) DUO用ACアダプター	☎	(PC) DUO用カーアダプター	☎
(PC) DUOモニター	☎	(PC) DUOモニター用バッテリーパック	☎
(PC) DUOモニター用カーアダプター	☎	(PC) DUOモニター用AVケーブル	☎
(PC) DUOモニター用アンテナ整合器	☎	(SFC) ステレオAVケーブル	☎1,500
(SFC) ステレオAVケーブル	¥2,500	(SFC) S端子ケーブル	☎
(SFC) ジョイスティックJB―KING	☎	(SFC) スーパーターボ	☎
(SFC) スーパージョイカード	☎	(SFC) アスキーパット	☎
(SFC) ジョイスティックXE―1SFC	☎		

スーパーファミコンソフト

タイトル	価格
アクトレイザー	¥3,980
SDザ・グレイトバトル	¥3,980
F―ZERO	¥4,621
BIG RUN	¥4,980
ジャンボ尾崎のホールインワン	¥4,980
ボンバザル	¥5,048
スーパーマリオワールド	¥5,980
グラディウスIII	¥5,980
ドラッケン	¥5,980
ポピュラス	¥5,980
パイロットウィングス	¥6,213
スーパーR―TYPE	¥6,380
ダライアスツイン	¥6,380
ファイナルファイト	¥6,600

スーパーファミコンソフト

タイトル	価格
ハイパーゾーン	¥6,602
エリア88	¥6,800
スーパースタジアム	¥6,835
がんばれゴエモン 雪姫救出絵巻	¥6,835
イースIII	¥6,980
バトルドッチボール	¥6,980
スーパーウルトラベースボール	¥7,480
機動戦士ガンダムF―91	¥7,600
スーパープロフエッショナルベースボール	☎
白熱プロ野球 ガンバリーグ	☎
遙かなるオーガスタ	☎
スーパーテニス ワールドサーキット	☎
森田将棋	☎
シムシティー	☎
ファイナルファンタジーIV	☎
ジェリーボーイ	☎
スーパー三国志II	☎
スーパーEDF	☎
超魔界村	☎

オール新品
全国通信販売

現金書留より早くて安い
翌日
着払いシステム

メガドライブソフト

DJボーイ	¥980	アローフラッシュ	¥980
シーザーの野望	¥1,980	フェリオス	¥1,980
ヴェリテックス	¥2,800	ファンタシースターIII	¥2,980
スーパー大戦略	¥2,980	シャドーダンサー	¥2,980
コラムス	¥2,980	魔物ハンター妖子	¥2,980
究極タイガー	¥3,500	ヴァリスIII	¥3,500
アイ・ラブ・ミッキーマウス	¥3,600	クラックス	¥3,680
エレメンタルマスター	¥3,980	デンジャラスシード	¥3,980
ワードナの森スペシャル	¥3,980	TEL TELスタジアム	¥3,980
ワールドカップサッカー	¥3,980	メガトラックス	¥4,200
エイリアンストーム	¥4,500	大旋風	¥4,500
ポピュラス	¥4,500	ジェルマスター	¥4,500
ゲイングランド	¥4,500	ディックトレイシー	¥4,500
エアロブラスターズ	¥4,500	ソニック・ザ・ヘッジ・ホッグ	¥4,200
鮫!鮫!鮫!	¥4,880	セイントソード	¥4,980
マーベルランド	¥4,980	火激	¥4,980
ゼロウイング	¥4,980	ブルーアルマナック	¥4,980
雷電伝説	¥4,980	サンダーフォックス	¥4,980
スーパーモナコGP	¥4,980	ファステストワン	¥4,980
グラナダ	¥5,100	マスターオブモンスターズ	¥5,850
空牙	¥6,300	雀偵物語	¥6,300
斬夜叉円舞曲	¥6,380	アドバンスド大戦略	¥6,780
三国志列伝	☎	シャイニングアンド・ザ・ダクネス	☎
ベアナックル	☎	OUT RUN	☎
球界道中記	☎	プロ野球スーパーリーグ91	☎
ギャラクシーフォースII	¥5,880	エルヴィエント	☎
レンタヒーロー	☎	マスターオブウエポン	☎
宇宙戦艦ゴモラ	☎	ドラゴンズアイプラス上海II	☎
将棋の星	☎	ソードオブソダン	☎
スパイダーマン	☎	デビルクラッシュMD	☎
戦場の狼II	☎	アンデットライン	☎

リンクスソフト

ゼンドコン	¥500
スライムワールド ブルーライトニング	各¥3,480
リンクス用 ACアダプター	¥2,000

PCエンジンソフト

謎のマスカレード	¥800	カットビ宅配くん	¥1,980
桃太郎伝説ターボ	¥1,980	TVスポーツフットボール	¥1,980
天聖龍	¥1,980	ファイナルマッチテニス	¥2,980
ファイナルソルジャー	¥2,980	イメージファイト	¥3,200
パワーイレブン	¥3,980	ワールドスタジアム91	¥3,980
桃太郎伝説II	¥3,980	パワーリーグIII	¥4,380
スーパー桃太郎電鉄	¥4,380	スピンペア	¥4,420
F1トリプルバトル	¥4,780	パズルボーイ	¥4,800
スクウィーク	¥4,800	ワラビー	¥4,880
パラソルスター	¥4,980	アフターバーナーII	¥4,980
サイバーナイト	¥4,980	チャンピオンレスラー	¥4,980
カダッシュ	¥4,980	DEAD MOON	¥4,980
桃太郎活劇	¥4,980	トリッキー	¥5,080
パワーゲイト	¥5,100	ラビオレプススペシャル	¥5,100
エターナルシティー	¥5,180	最後の忍道	¥5,250
レーシング魂	¥5,280	メタルストーカー	¥5,280
サンダーブレード	¥5,400	OUT RUN	¥5,400
ポピュラス	¥5,460	はなた〜かだか	☎
パワーリーグIV	¥5,180	ファイアープロレスリングII	☎
PC原人II	☎	F1サーカス'91	☎
ワールドジョッキー	☎	ヒットジアイス	☎
ニュートピアII	☎	ドラゴンエッグ	☎
メソポタミア	☎	森田将棋PC	☎

スーパーグラフィックスソフト

バトルエース	¥980

ゲームギアソフト

ザ・プロ野球'91	¥1,500	ウッディポップ	¥1,500
サイキックワールド	¥1,500	琉球	¥1,980
紫禁城	¥1,980	キネティック・コネクション	¥1,980
ハレーウォーズ	¥1,980	ドラゴンクリスタル	¥1,980
ポップブレイカー	¥2,450	スクウィーク	¥2,583
コラムス	¥2,625	マッピー	¥2,625
スーパーモナコGP	¥2,660	ミッキーマウス	¥3,040
タイトーチェイスHQ	¥3,040	THE GG忍	¥3,040
まじかるタルるートくん	☎	ラスタンサーガ	☎

CD-ROM²ソフト

ファイナルゾーンII	¥1,980	イースIII	¥2,500
ウルトラBOX4号	¥3,840	魔晶伝紀ラ・ヴァルー	¥3,980
戦国関東三国志	¥3,980	魔笛伝説アストラリウス	¥3,980
シャーロックホームズの探偵講座	¥3,980	上海II	¥4,350
スプラッシュレイク	¥4,640	らんま½	¥4,740
ハイグレネイダー	¥4,780	クイズまるごとザ・ワールド	¥4,960
ガルクライトTDF2	¥4,980	ロードスピリッツ	¥4,980
三国志英傑天下に臨む	¥4,980	バスティール	¥4,980
JBハロルド殺人倶楽部	¥5,180	コブラII伝説の男	¥5,200
エグザイル	¥5,420	ヴァリスIV	¥5,424
ダウンロードI・II	各¥5,440	大旋風カスタム	¥5,440
コズミックファンタジー	¥5,480	イースI・II	¥6,240
天外魔境ジライヤ	☎	ファイティングストリート	☎
BURAI八玉の勇士伝説	☎	ウルトラBOX5号	☎
クイズアベニューII	☎	マイト&マジック	☎
マイト&マジック	☎	ゼロウイング	☎
ソーサリアン	☎	スペースファンタジーゾーン	☎

スーパーCDR²ソフト

ドラゴンスレイヤー
ポピュラス
ザ・プロミストランド
天使の詩
(スーパーCD ROM²専用ソフト)

バニラシンドローム
プリンス・オブ・ペルシャ
(スーパーCDROM² CD-ROM² 両対応ソフト)

各☎

ファミコンディスクカード

D・Cは3本からの注文となります

〈青色ディスク〉
F1レース
¥980

〈黄色ディスク〉
VSエキサイトバイク
遊々記(後)
ナイトムーブ
バックギャモン
エキサイティングベースボール
エキサイティングサッカー
パチンコGP
オセロ
各¥490

ファミコンソフト

ソルスティス	¥980	エジプト	¥980

ゲームボーイソフト

石道	¥980	パズニック	¥1,980
ワールドアイスホッケー	¥1,980	チョップリフターII	¥1,980
クラックス	¥1,980	SagaII	¥1,980
パズルロード	¥1,980	スーパーロボット大戦	¥1,980
スーパーマリオランド	¥2,020	ゴルフ	¥2,020
Dr.マリオ	¥2,020	ソロモンズ倶楽部	¥2,020
ファイナルリバース	¥2,310	ロックマンワールド	¥2,379
ラブルセイバー	¥2,379	ミッキーマウスII	¥2,400
サンリオカーニバル	¥2,560	F1ボーイ	¥2,563
カーブノア	¥2,583	キッチンパニック	¥2,583
ミニパット	¥2,640	アメリカ横断ウルトラクイズ	¥2,705
レーシング魂	¥2,719	熱血硬派くにおくん番外乱闘編	¥2,719
SD国盗り物語	¥2,719	ハテナの大冒険	¥2,719
からくり剣豪伝ムサシロード	¥2,719	R−TYPE	¥2,719
ツインビーだ!	¥2,719	SDガンダムGARMS	¥2,719
ダブルドラゴン	¥2,719	F1スピリット	¥2,719
モンスターメーカー	¥2,719	ファミスタ	¥2,719
紫禁城	¥2,719	熱血高校サッカー部W・C編	¥2,719
サッカー	¥2,719	ボンバーボーイ	¥2,719
バブルボブル	¥2,796	元祖ヤンチャ丸	¥2,796
ファステストラップ	¥2,952	ドラキュラ伝説II	¥2,952
SDガンダム外伝ラクロアンヒーローズ	¥2,952	ネメシスII	¥2,952
アスミッくんワールドII	¥3,029	人生ゲーム伝説	¥3,095
フリートコマンダーVS	¥3,600	聖剣伝説	¥3,980
DX馬券王	¥3,980	まじかるタルるートくん	☎
スーパー桃太郎電鉄	☎	大戦略	☎
信長の野望GB版	☎	時空戦記ムー	☎
DXちびまる子ちゃんワールド	☎	ナイトクエスト	☎
ゲームボーイウォーズ	☎	パロディウスだ	☎
アレサII	☎	少年アシベゆうえんちパニック	☎
サードの伝説	☎	T・M・N・TII	☎
コナミックゴルフ	☎	中嶋悟のF1ヒーローGB	☎
ウィザードリィ外伝	☎		

ファミコンソフト(続き)

ガンデック	¥1,500	リトルマーメイド	¥2,480
ファミスタ91	¥2,480	わんぱくダック夢冒険	¥2,480
ナムコット麻雀	¥2,980	ファイナルファンタジーIII	¥2,980
じゃじゃ丸銀河大作戦	¥2,980	西遊記ワールドII	¥2,980
JUJU伝説	¥2,980	Dr.マリオ	¥3,588
役満天国	¥3,800	テトリス	¥3,980
ベストプレープロ野球91	¥3,980	ハリキリスタジアムIII	¥3,980
マジックダーツ	¥3,980	すごろクエスト	¥3,980
紫禁城	¥3,980	悪魔城スペシャルぼくドラキュラくん	¥3,980
熱血硬派くにおくん	¥3,980	ダウンタウン熱血行進曲	¥3,980
井崎脩五郎の競馬必勝学	¥3,980	ファジカルファイター	¥3,980
夢ペンギン物語	¥3,980	クライシスフォース	¥4,200
熱血高校ドッチボール部	¥4,380	ドキ!ドキ!遊園地	¥4,380
谷川浩二の将棋指南III	¥4,380	ボンバーマンII	¥4,380
桃太郎伝説	¥4,380	快傑ヤンチャ丸2	¥4,380
飛龍の拳スペシャル	¥4,410	熱血高校ドッチボール部サッカー編	¥4,480
パチンコ大作戦I	¥4,480	ガンサイト	¥4,500
百の世界の物語	¥4,680	スーパーマリオブラザーズIII	¥4,880
おぼっちゃまくん	¥4,880	ダイハード	¥4,880
メタルマックス	¥4,980	T・M・N・T	¥4,980
SDガンダムIII英雄戦記	¥5,100	ドラえもんギガゾンビの逆襲	¥5,100
囲碁指南91	¥5,100	SDガンダム外伝ナイトガンダム物語	¥5,100
いただきストリート	¥5,440	ドラゴンクエストIV	¥5,580
AD&Dプールオブレディアンス	¥5,880	ベースボールファイター	¥5,880
ドラゴンボールZ	¥5,880	A列車で行こう	¥5,880
ファミリーサーキット91	¥5,880	マイト&マジック	¥5,980
ラグランジュポイント	¥5,980	マイライフマイラブ	¥6,790
麻雀倶楽部永田町	¥6,790	ロイヤルブラット	¥6,860
ランペルール	¥6,980	大航海時代	¥8,850
維新の嵐	¥8,850	三国志II	☎
桃太郎電鉄	☎	くにおくんの時代劇だよ全員集合	☎
ドラゴンボールZII	☎	マリオオープンゴルフ	☎
ロックマンI・II・III	☎	爆笑!人生劇場I・II	各☎
ファイナルファンタジーI・II	各☎	ドラゴンクエストI・II・III	各☎
パチ夫くんII・III	各☎	天地を喰らうI・II	各☎
絵猫衛門	☎	バトルフォーミュラー	☎
ちぢまる子ちゃんウキウキショッピング	☎	イースIII	☎

その他、大量在庫、詳しくはお電話でお問い合せ下さい!!

信頼と実績のファミコンショップ

ワーロード

〒464 名古屋市千種区今池5-22-16
通信販売専用
☎052(733)1996
受付時間/AM10:00〜PM8:00

※(S-CDR)天使の詩,プリンスオブペルシャは,スーパーCD-ROM²専用ソフトに変更となりました。

私のゲーム メモリアル

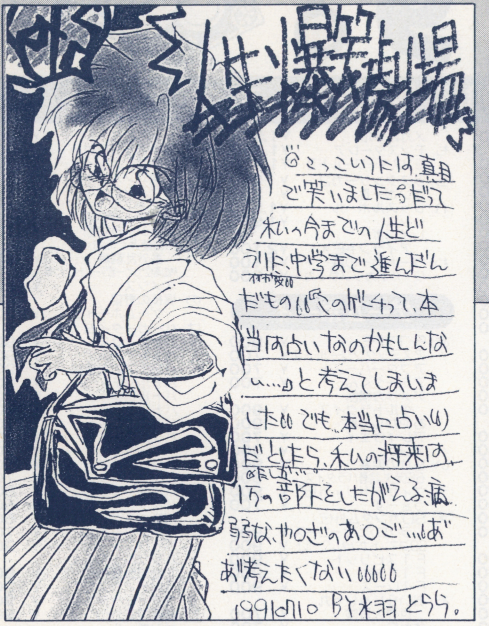

▲横浜市／人生爆笑劇場も良い♥　このコーナーにイラストつきのハガキとは…。まあ始めに書いた者勝ちやね

ちょっとひとことふたこといいですか？

皆さん、いつもこのコーナーへのハガキor手紙ありがとうございます。で、内容のほうを見てみると、どうも紹介文的な物が多いのだ。例えば「このゲームはこことここがおもしろいのでみんなプレイしてね」といった感じで…。それが悪いという訳じゃないけど、もっと自分しか味わった事のない様な体験談を送ってほしいのだ。直接ゲーム内容に関係なくても、そのゲームを手に入れるまでの苦労とか、好きだったゲームとの別れ(大げさかも…)とか…。おもいっきり感情に流されてもいいから、とにかく個性のある文を募集したいと思うんで皆なよろしく！　あて先は〒160東京都新宿区新宿―29―5―408「ゲームメモリアル係」まで。(文に題もつけてね㋶)

ヒットラーの復活！

高畑裕介

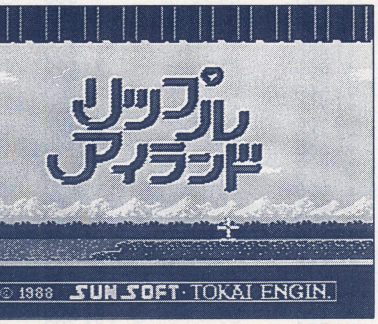

オレは「ヒットラーの復活」を一押しするぜ！　何？「ヒットラーの復活」を知らないだと！それを言われると悲しくなるぜ(笑)。今、巷じゃFFだのDQだの騒いでいるらしいが新しい物ばかりにこだわるな！少しは昔のゲームをプレイして、初めてゲームをやったあの新鮮な気持ちに戻ってみろ！

で、「ヒットラーの復活」だが、やった事の無い奴等は「だっせー」だの「くっせー」だの「プ〜ン」だの言うだろうが、(プ〜ンは言わないか？)やったことのある奴等は99.9％「最高におもしれー」と言っている(ウソ)。とにかくだ！友人から借りるなり、店から持ってきたり(オイオイ)して、一度でいいからやってみてくれ！頼む、お願い…。責任は全てゲームボーイの編集部の皆様がとってくれるらしいからさ(おーい、かってに振るなー！㋶)内容はオレがとやかく言うのは何だからとりあえず一度はやってみよーぜ！じゃあ失敬ベイビー!!

㋶なんかすごい元気のいい奴だねぇ。かなり過激な事言ってるけど(反論の手紙が恐い)この文から「ヒットラーの復活」への〝愛〟(？)が感じられるな…うん。彼の元気の良さに〝はなまる〟をあげよう。

リップル・アイランド

スガオくん

〝AVG＝殺人モノ〟としか考えていなかった当時の僕は、このゲームを知ってから発売が待ち遠しくてたまりませんでした。But、ここは田舎なので手に入れたのは発売日から3日後だった。いえに帰ってさっそくやろうと思いFCを用意したとき、僕の顔に〝サーッ〟とタテ線が入りました。なんと、ソロバン塾の日だったのです！ソロバンでトップの座をキープしていた僕は(えっへん)、サボる訳にもいかず、塾に向かいました。しかし、早く問題を終わらせようとあせるため、思うように指が動きません。間違いがいつもより多く、直すのにめちゃくちゃ時間がかかってしまいました。

ソロバンもやっと終わって家に帰り、即プレイ。初めに凄いと思ったのはなんといってもアルプスの少女ハイジを連想してしまうアニメーションシーンでした(キャラクターもみんなカワイかったし)。

エリアが5つに分かれているので、ゲームがどの位まで進んだか分かるのはいいんだけど難しくて仲々クリアできませんでした。

学校へ行っても、下校の時間が近くなるとソワソワしてしまい、友達と話をしながら帰るときも頭の中はリップルアイランドの事でいっぱい。〝次の面に行きたい〟とか〝エンディングはどんなんだろう？〟などと考えまくっていました。苦手な朝も6時に自然と目が覚めてやりだしてしまう始末…。

そして、ついに5面までクリアし、感動のエンディングへ…うるうる…。こんなに一つのソフトに熱中したのは初めてでした。

サンソフトの皆様、こんな楽しいゲームをありがとうございました。

P・S・ソロバンを見ると、今だに買ったあの日の事を思い出します。

㋶んー。やりたいゲームがあっても、ちゃんと塾に行くっていう精神力がオレは凄いと思ったね(え？　あたりまえの事だって？)。よしよし、君には謎のソフトをプレゼントするぞ！

と、今月はこの辺で終わるとしようか。また来月なー。

高く買取りします。

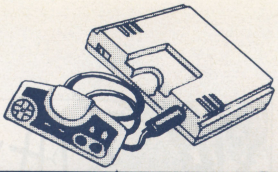

買取り価格査定表

箱なしマイナス100円　説明書なしマイナス100円

	★松本亨の株式必勝学Ⅱ	¥900
	魔天童子	¥1,300
	マドゥーラの翼	¥400
	マハラジャ	¥1,300
	マリオブラザーズ	¥900
	マルサの女	¥400
み	ミッキーマウス	¥900
	水島新司の大甲子園	¥2,100
	水戸黄門	¥1,000
	水戸黄門Ⅱ	¥1,200
	ミニパット	¥1,500
む	夢幻戦士ヴァリス	¥400
	六三四の剣	¥700
	ムサシの冒険	¥2,100
め	迷宮組曲	¥400
	迷宮島	¥900
	迷宮の達人・大迷路	¥1,300
	明治維新	¥1,300
	名人戦	¥2,100
	名門！第三野球部	¥900
	女神転生	¥800
	女神転生2	¥2,100
	目指せパチプロ パチ夫くん	¥2,100
	メジャーリーグ	¥1,500
	めぞん一刻	¥900
	メタファイト	¥700
	メタルギア	¥500
	メタルフレーム	¥1,500
	メタルマックス	¥1,500
	メトロクロス	¥300
	メルヴイルの炎	¥900
も	もっともあぶない刑事	¥700
	モアイくん	¥900
	燃えろプロ90感動編	¥1,400
	燃えるお兄さん	¥1,300
	燃えろ！ジュニアバスケット	¥700
	燃えろ！プロサッカー	¥900
	燃えろ！柔道うぉりやーす	¥900
	燃えろ！プロテニス	¥700
	モトクロチャンピオン	¥900
	桃太郎伝説	¥1,500
	桃太郎伝鉄	¥2,500
	森田将棋	¥2,100
	夢ペンギン物語	¥1,500
よ	妖怪道中記	¥600
	横浜港連続殺人事件	¥900
	四人打ち麻雀	¥1,900
ら	ラグランジュポイント	¥1,700
	ランベルール	¥3,100
	ラストハルマゲドン	¥2,100
	ラッシュアップ	¥1,500
	ラビリンス	¥400
	ランボー	¥700
り	リップルアイランド	¥900
	リトルマジック	¥1,500
る	ルート16ターボ	¥500
	ルナーボール	¥400
	ルパン三世 パンドラの遺産	¥900
れ	レッキングクルー	¥900
	レーサーミニ四駆	¥1,300
	霊幻道士	¥1,300
	レイラ	¥700
	レインボーアイランド	¥1,300
	レジェンドオブ ヒーロートンマ	¥1,500
ろ	ロックマン	¥2,100
	ロックマン2	¥2,100
	ロックマン3	¥2,100
	ロットロット	¥400
	ロードファイター	¥500
	ロードマン	¥900
	ロードランナー	¥400
	ローラーボール	¥900
	ロボコップ	¥1,500
	ロマンシア	¥900
わ	ワープマン	¥500
	ワールドスーパーテニス	¥1,300
	ワールドボクシング	¥1,500
	ワギャンランド	¥1,900
	ワギャンランド2	¥2,100
	ワルキューレの冒険	¥400
	わんぱくダック夢冒険	¥1,300

スーパーファミコン

あ	アクトレイザー	¥1,800
	SDザ・グレイトバトル	¥1,800
え	エリア88	¥2,700
	F-ZERO	¥2,700
か	ガデュリン	¥2,700
	グラディウスⅢ	¥2,700
し	ジャンボ尾崎の ホールインワン	¥2,500
す	スーパーマリオワールド	¥2,700
	ドラッケン	¥2,100
は	パイロットウィング	¥2,300
	遥かなるオーガスター	¥2,700
ひ	ビッグラン	¥2,700
	ファイナルファイト	¥2,700
ほ	ポピュラス	¥2,500
	ボンバザル	¥1,000

PCエンジン

あ	R-TYPEⅠ	¥900
	R-TYPEⅡ	¥1,300
	アウトライブ	¥900
	アウトラン	¥1,000
	アドベンチャー アイランド	¥1,700
	アトミックロボキッド	¥900
	アフターバーナー2	¥1,800
	暗黒伝説	¥900
い	1943改	¥2,000
	イメージファイト	¥1,400
う	ウイニングショット	¥900
	ヴェイグス	¥900
	ヴォルフィード	¥900
え	エアロブラスターズ	¥1,800
	エイリアンクラッシュ	¥1,300
	S.C.I.	¥2,100
	エタナールシティ	¥1,900
	F-1パイロット	¥1,300
	F-1サーカス	¥2,500
	F-1トリプルバトル	¥2,000
	F-1ドリーム	¥1,600
お	オーダイン	¥900
	オーバーライド	¥2,100
	オペレーションウルフ	¥1,900
	おぼっちゃまくん	¥1,500
	オルディネス	¥2,100
か	改造町人シュビビンマン	¥800
	改造町人シュビビンマンⅡ	¥1,800
	ガイアの紋章	¥300
	ガイフレーム	¥900
	カダッシュ	¥1,800
	かっとび宅配くん	¥1,800
	がんばれ！ゴルフボーイズ	¥600
	ガンヘッド	¥1,500
き	究極タイガー	¥1,500
	キックボール	¥1,500
	奇奇怪界	¥1,300
	キングオブカジノ	¥1,700
	ギャラガ'88	¥900
く	クラックス	¥1,500
	クロスワイバー	¥1,900
け	幻伝説パチ夫くん	¥1,900
	源平討魔伝	¥1,900
こ	これがプロ野球'90	¥1,500
	これがプロ野球'89	¥500
	ゴモラスピード	¥1,500
さ	最後の忍者	¥1,900
	サイドアーム	¥900
	サイバークロス	¥900
	サイバーシティ OEDO808	¥1,500
	サイバーナイト	¥2,100
	サイレントデバッガーズ	¥1,700
	ザ・ニュージーランド ストーリー	¥700
	サンダーブレード	¥1,600
し	上　海	¥1,500
	将棋修行初段一直線	¥1,200
	シティハンター	¥1,300
	ジャッキーチェン	¥2,100
	シンドバッド	¥1,500
	J.ニクラウスゴルフ	¥1,900
	獣王記	¥900
	★実践株式倍バイゲーム	¥1,000
	地獄めぐり	¥700
す	スーパースター ソルジャー	¥1,500
	スーパーバレーボール	¥2,100
	スーパー桃太郎電鉄	¥2,100
	スピンペア	¥900
	スプラッターハウス	¥1,800
	スペースインベーダー 復活の日	¥1,300
せ	天聖龍	¥1,500
	関ケ原	¥1,500
	ゼビウス	¥2,100
	ゼロヨンチャンプ	¥2,100
	戦国麻雀	¥900
	倉庫番ワールド	¥900
た	大旋風	¥1,900
	タイタン	¥1,500
	大地くんクライシス	¥1,600
	タイトーチェイスH.Q.	¥1,600
	ダイハード	¥1,500
	ダウンロード	¥1,300
	武田信玄	¥700
	ダブルリング	¥2,100
	ダライアスプラス	¥1,500
ち	チャンピオンレスラー	¥2,100
	超絶倫人ベラボーマン	¥1,900
て	Deep Blue海底神話	¥300
	デジタルチャンプ	¥1,500
	デッドムーン	¥1,500
	デビルクラッシュ	¥1,200
	TVスポーツ・フラットボール	¥2,000
と	トイショップボーイズ	¥1,500
	虎への道	¥1,500
	トリッキー	¥1,500
	ドラえもん	¥700
	ドロップロックほらホラ	¥900
	ドンドコドン	¥1,700
な	ナイトライダー スペシャル	¥700
	ナグザットオープン	¥1,900
	ナグザットスタジアム	¥1,900
	謎のマスカレード	¥700
ね	熱血高校ドッジボール部 PC番外編	¥1,700
	ネクタリス	¥1,500
	ネクロスの要塞	¥1,500
は	ハットリス	¥1,500
	バーニングエンジェル	¥1,700
	バイオレントソルジャー	¥1,900
	パズニック	¥1,500
	パズルボーイ	¥1,500
	バットマン	¥1,500
	はにいおんざろーど	¥1,300
	パラソルスター	¥1,800
	バリバリ伝説	¥1,900
	バルンバ	¥900
	パワーゴルフ	¥900
	パワードリフト	¥1,500
	パワーリーグ	¥100
	パワーリーグⅡ	¥1,300
	パワーリーグⅢ	¥1,800
ひ	飛装騎兵カイザード	¥1,300
	ビーボール	¥900
	ビクトリーラン	¥500
	P・47	¥1,500
	PC原人	¥900
ふ	ファイヤー プロレスリング	¥2,100
	ファイナルブラスター	¥1,700
	ファイナルマッチテニス	¥2,100
	ファイナルラップツイン	¥2,000
	フォーメーションサッカー	¥2,100
	不思議の夢のアリス	¥1,900
	ブラッディウルフ	¥900
	ブルファイト	¥1,500
	ブレークイン	¥1,300
	弁慶外伝	¥300
ほ	ポピュラス	¥1,200
	ボンバーマン	¥1,900
ま	麻雀ウォーズ	¥1,500
	★麻雀学園	¥3,000
	★麻雀学園MILD	¥1,900
	麻雀悟空スペシャル	¥1,500
	魔界プリンス どらぼっちゃん	¥1,700
	マヒアックプロレス	¥1,500
め	迷宮島スペシャル	¥1,500
	めぞん一刻	¥900
	メルヘンメイズ	¥1,900
も	モトローダー	¥900
	桃太郎伝説ターボ	¥1,500
	桃太郎伝説Ⅱ	¥1,800
	桃太郎活劇	¥1,800
ゆ	USAプロ バスケットボール	¥1,700
	遊遊人生	¥1,500
ら	ラビオレプススペシャル	¥1,300
	流　球	¥1,300
れ	レジェンドオブ ヒーロートンマ	¥1,500
	ロードランナー	¥900
わ	ワールドコート	¥1,500
	ワールドスタジアム'91	¥1,800
	ワールドビーチバレー	¥1,500
	わいわい麻雀	¥1,500
	ワラビー	¥1,500
	ワルキューレの伝説	¥2,100
	ワンダーモモ	¥300

メガドライブ

あ	アークスオデッセイ	¥2,000
	アドバンスド大戦略	¥2,000
	アイラブミッキーマウス	¥1,500
	アクシス	¥1,900
	アフターバーナー2	¥1,800
	アローフラッシュ	¥1,900
	アンビジョン オブシーザー	¥1,500
	E-SWAT	¥1,000
う	ヴァーミリオン	¥400
	ヴァザム	¥1,900
	ヴァリスⅢ	¥2,000
	ヴェリテックス	¥1,800
	ヴォルフィード	¥1,500
	ウルトラマン	¥2,000
え	XDR	¥800
	エアダイバー	¥1,900
	エアロブラスターズ	¥2,000
	エクスプロードスター	¥1,900
	エレメンタルマスター	¥1,600
お	尼崎直道の スーパーマスターズ	¥1,500
か	ガイアレス	¥1,900
	火　激	¥2,200
	片山まさゆきの麻雀道場	¥1,900
き	究極タイガー	¥2,000
	キューティ鈴木の リングサイドエンジェル	¥1,400
く	クラックス	¥1,500
	クラックダウン	¥1,900
	グラナダ	¥1,200
	ゲイングランド	¥1,800
こ	コラムス	¥1,700
	ゴーストバスターズ	¥1,300
	ゴールデンアックス	¥900
さ	サイオブレード スペシャル	¥1,300
	サイバーボール	¥1,300
	鮫！鮫！鮫！	¥1,600
	サンダーフォース3	¥2,100
	ザ・スーパー忍	¥1,300
	三国志 一乱世の英雄たちー	¥2,000
	新一夜叉円舞曲一	¥1,000
し	シーザーの野望	¥1,600
	紫禁城	¥1,500
	四天明王	¥1,200
	ジノーグ	¥1,900
	シャイニング＆ ザ・ダクネス	¥2,100
	シャドーダンサー	¥1,600
	雀偵物語	¥1,900
	重装機兵レイノス	¥1,000
	ショーモンタナの フットボール	¥2,100
す	スーパーエアーウルフ	¥1,900
	スーパー大戦略	¥2,100
	スーパーハングオン	¥900
	スーパーモナコGP	¥2,100
	スーパーライセンス	¥2,100
	スーパーリーグ	¥900
	スーパーリアル バスケットボール	¥1,300
	スタークルーザー	¥1,600
	ストライザー飛竜	¥1,600
	スペースインベーダ90	¥1,500
	ゼロウイング	¥2,100
そ	ソーサリアン	¥1,500
	ソニック・ザ・ヘッジホック	¥1,500
た	TATSUJIN	¥900
	ダーウィン4081	¥900
	大旋風	¥1,500
	ダイナマイトデューク	¥1,500
	大魔界村	¥1,500
	ダライアスⅡ	¥1,900
て	ディノランド	¥1,900
	DJボーイ	¥1,500
	デンジャラスシード	¥1,900
は	ハードドライビン	¥2,100
	バットマン	¥1,500
	バーニングフォース	¥2,100
	バトルゴルファー唯	¥1,900
	バハムート戦記	¥2,100
ふ	ファットマン	¥1,900
	ファイナルブロー	¥1,300
	ファンタシースターⅡ	¥700
	ファンタシースター3	¥900
	フェリオス	¥900
	Vアタック	¥1,900
	不思議の海のナディア	¥1,900
	武者アレスタ	¥2,100
	ブルーアルマナック	¥2,100
へ	ヘビーユニット	¥1,500
	ヘルファイアー	¥900
	北斗の拳	¥1,300
ま	麻雀COP竜	¥300
	マイケルジャクソン ムーンウォーク	¥1,500
	まじかるハットの ぶっとびターボ	¥1,500
	マスターオブウェポン	¥1,900
	魔物ハンター妖子	¥2,100
み	ミッドナイト レジスタンス	¥1,500
	メガパネル	¥1,500
も	モンスターレア	¥1,500
	モンスターワールドⅢ	¥1,500
ら	ラスタンサーガ2	¥900
	ランボーⅢ	¥700
れ	レッスルボール	¥1,500
	レッズ	¥1,900
	レインボー アイランドEX	¥2,100
わ	ワードナーの森	¥2,100
	ワールドカップサッカー	¥1,900

ゲームボーイ

あ	R-TYPE	¥900
	アスミックンワールドⅡ	¥700
	アフターバースト	¥700
	アミーダくん	¥700
	アメリカ横断 ウルトラクイズ	¥900
	あやかしの城	¥900
	アレイウエイ	¥700
	アレサ	¥900
い	怒りの要塞	¥900
	石田芳夫 詰碁パラダイス	¥900
う	ウィザードリィ外伝	¥900
	うぉーず	¥700
え	SDガンダム外伝 ラクロアンヒーローズ	¥900
	SDコマンドガンダムワールド	¥900
	F1スピリット	¥900
	F-1ボーイ	¥900
	F-1レース	¥900
お	おいらじゃじゃ丸 世界大冒険	¥700
	オセロ	¥700
	鬼ケ島パチンコ店	¥700
か	カードゲーム	¥900
	カーフノア	¥900
	海戦ゲーム・ ネイビーブルー	¥900
	海戦ゲーム・ ネイビーブルー90	¥900
	からくり剣豪ムサシロード	¥900
き	キッチンパニック	¥900
	キャデラックⅡ	¥700
	キュービリオン	¥100
	機動警察パトレイバー	¥700
	鬼忍降魔録ONI	¥900
	ギャザーズ	¥700
	銀　河	¥500
く	クォース	¥700
	クイックス	¥700
	グレムリン2	¥700
	ゲームボーイウォーズ	¥900
こ	コスモタンク	¥700
	ゴーストバスターズⅡ	¥700
	ゴルフ	¥700
	コントラ	¥900
さ	サッカーボーイ	¥700
	上　海	¥700
し	将　棋	¥900
	シーサイドバレー	¥300
す	スーパーマリオランド	¥700
	スーパー桃太郎電鉄	¥900
	スーパーロボット大戦	¥900
	スノーブラザーズジュニア	¥900
	相撲ファイター	¥900
	スコットランドヤード	¥700
	スパルタンX	¥900
	スペースインベーダー	¥500
せ	セレクション	¥700
	戦国忍者くん	¥900
そ	ソーラーストライカー	¥300
	ソロモンズ倶楽部	¥900
	倉庫番	¥900
	倉庫番2	¥900
た	タートルズ	¥900
	対局連珠	¥700
	ダックテールス	¥700
	ダブルドラゴン	¥900
ち	ちびまる子ちゃん おこづかい大作戦	¥900
	茶茶丸パニック	¥700
	チェイスH.Q.	¥900
つ	ツインビーだ！	¥900
	TWIN	¥700
て	テトリス	¥700
	天神怪戦	¥700
	天神怪戦2	¥900
	デッドヒート スクランブル	¥900
	デスボール	¥700
と	トービド・レンジ	¥900
	トランプボーイ	¥900
	トランプボーイⅡ	¥900
	Dr.マリオ	¥700
	ドラえもん	¥900
	ドラキュラ伝説	¥500
	ドラゴンズレイヤーⅠ	¥700
	ドラゴンズ・レアー	¥900
	ドラゴンテール	¥900
	トリックル	¥700
	ドルアーガの塔	¥900
ね	ネコジャラ物語	¥700
	熱血硬派くにおくん・ 番外乱闘編	¥900
	熱血高校サッカー部ワールドカップ編	¥900
	ネメシス	¥900
の	信長の野望 ゲームボーイ版	¥1,300
は	バーガータイム デラックス	¥900
	バットマン	¥900
	ハテナ？の大冒険	¥900
	バトルシティ	¥900
	バトルピンポン	¥300
	バトルブル	¥900
	バトルユニット	¥700
	バブルゴースト	¥900
	バブルボブル	¥900
	バリーファイア	¥500
	バルーンキッズ	¥700
	バルダーダッシュ	¥500
	パイプドリーム	¥500
	パズニック	¥500
	パチンコタイム	¥700
	パックマン	¥900
	パラソルへんべえ 虹の大冒険	¥900
	パロディウスだ！	¥900
	パワーミッション	¥900
ひ	飛龍の拳外伝	¥900
	ピンボール 66匹ワニ大行進	¥700
	ピンボールパーティ	¥700
ふ	ファーステストラップ	¥900
	ファイナルリバース	¥900
	ファミスタ	¥900
	ファミリージョッキー	¥900
	フワフワランド	¥900
	フリートコマンダー	¥900
	VSバトラー	¥300
	ブライファイター	¥500
	プリプリ	¥500
	プロレス	¥900
へ	平安京エイリアン	¥500
	ベースボールキッズ	¥500
	ヘッドオン	¥700
	ベリウス	¥700
	ペインターモモピー	¥700
	ペンギンくんウォーズ	¥700
	ペンギンランド	¥700
ほ	北斗の拳	¥500
	ボクシング	¥500
	ボンバーボーイ	¥900
	ポケットスタジアム	¥900
	ポパイ	¥300
	ポン太とヒナ子の珍道中	¥700
ま	魔界塔士SAGA	¥500
	魔界塔士SAGA2	¥1,100
	マジカルザウルス	¥700
み	ミッキーマウス	¥700
	ミッキーマウス2	¥900
	三毛猫ホームズの騎士道	¥900
も	モトクロス マニアックス	¥500
	モンスタートラック	¥500
	モンスターメーカー	¥900
	ヤクマン	¥700
ら	ライサンダー	¥900
	らんま1／2	¥900
	ラブセイバー	¥900
	ラッキーモンキー	¥900
り	リトルマスター	¥900
	ルナランダー	¥500
れ	レッドアリーマ 魔界村外伝	¥500
	レーシング魂	¥900
	レーダーミッション	¥700
	レインボーチップス	¥900
	レジェンド	¥900
ろ	ロードスター	¥500
	ロストシティ	¥900
	ロボコップ	¥900
わ	ワールドアイスホッケー	¥900

お申し込み方法

まず電話で受付番号を聞いてから、申し込み書とソフトを宅急便か、郵便小包で1週間以内に届くよう送って下さい。

受付番号がなく送られてきた場合または、保護者氏名印等がない場合は、送り返すことがあります。

買い取りの場合（代金支払い方法）

● 郵便払出し……郵便局から払い出し証書が届きますのでお近くの郵便局で現金と引き換えて下さい。（送料は200円差し引き。約2週間かかります。）

● 現金書留……早く届きますが、現金送料として買い取り金額から500円差引。

ファミコンクリエイト

コミカソフト販売株式会社

ComicoSoft

〒530 大阪市北区天神橋5丁目6-5 コミカビル3F

TEL 06(882)1551(代) FAX 06(356)9898

★ファミコン中古ソフト★どこよりも

■表にないソフトは電話でおきき下さい。
■商品によっては値段は多少上下します。

買取り価格査定表

箱なしマイナス100円　説明書なしマイナス100円

ファミコン

あ
- アイドル八犬伝 ¥1,300
- アイラブソフトボール ¥1,500
- アウトランダーズ ¥1,300
- ★蒼き狼と白き牝鹿 ジンギスカン ¥1,800
- 赤　影 ¥900
- 赤川次郎の幽霊列車 ¥1,500
- 悪魔くん魔界の罠 ¥700
- 悪魔城伝説 ¥900
- 悪魔城伝説スペシャル ぼくはドラキュラくん ¥2,100
- アドベンチャーズオブロロ ¥700
- アドベンチャーズオブロロ2 ¥1,300
- アバドックス ¥900
- 暴れんぼう天狗 ¥1,700
- アフターバーナー ¥2,100
- ★アメリカ大統領選挙 ¥1,300
- アメリカンドリーム ¥1,300
- アメリカンフットボール ¥2,100
- ★アルカノイド ¥1,300
- ★アルカノイドII ¥1,300

い
- イース ¥1,200
- イースII ¥1,500
- イースIII ¥2,100
- 怒　II ¥1,300
- 怒　III ¥1,300
- いきなりミュージシャン ¥700
- 囲　碁 ¥1,500
- 囲碁指南 ¥1,500
- 囲碁名鑑 ¥1,500
- 井崎脩五郎の競馬必勝学 ¥2,500
- 維新の嵐 ¥3,300
- いただきストリート ¥2,100
- 1942 ¥1,100
- 1943 ¥1,900
- 井出洋介名人の実戦麻雀 ¥2,500
- 井出洋介名人の実戦麻雀II ¥2,500
- イメージファイト ¥1,300
- インセクターX ¥900
- インドラの光 ¥1,300

う
- ウイザードリイ ¥1,500
- ウイザードリイ2 ¥700
- ウイザードリイ3 ¥1,500
- Wit's ¥300
- ウイナーズカップ ¥1,500
- ウエスタン・キッズ ¥1,500
- 宇宙警備隊 ¥1,300
- うる星やつら ¥700
- ウルティマ ¥700
- ウルティマII 一聖者への道一 ¥400
- ウルトラマン倶楽部2 ¥1,300

え
- エアーウルフ ¥1,300
- エイリアンシンドローム ¥900
- AD＆Dヒーロー オブランス ¥1,500
- AD＆Dヒルズファー ¥1,500
- エキサイトバイク ¥400
- SDガンダムカプセル戦記 ¥1,500
- SDガンダム ガチャポン戦士3 ¥2,100
- SDバトル大相撲 ¥1,300
- SDヒーロー総決戦 ¥1,700
- SD戦国武将列伝 ¥1,500
- SDガンダム外伝 ナイトガンダム ¥1,500
- エッガーランド2 ¥1,500
- F1レース ¥1,300
- Mからの挑戦状 ¥700
- エモやんの10倍プロ野球 ¥1,300
- エリュシオン ¥900
- エレベーターアクション ¥900

お
- オーバーホライズン ¥1,500
- 美味しんぼ ¥900
- 狼たちの野望 ¥1,900
- オセロ ¥2,100
- おそ松くん ¥1,500
- 落っことしパズル とんじゃん ¥900
- おにゃんこTOWN ¥700
- おぼっちゃまくん ¥2,100
- オバケのQ太郎 ¥900
- オペレーションウルフ ¥700
- オホーツクに消ゆ ¥600

か
- かってにシロクマ ¥1,500
- 快傑ヤンチャ丸 ¥1,300
- ★貝獣物語 ¥700
- 帰って来た軍人将棋 なんやそれ？ ¥1,500
- かぐや姫伝説 ¥600
- カケフ君のジャンプ天国 ¥700
- KAGE ¥700
- 株式道場 ¥1,500
- 仮面の忍者花丸 ¥1,500
- 仮面ライダー倶楽部 ¥1,500
- 川のぬし釣り ¥1,500
- ガーディック外伝 ¥700
- ガーフィールドの一週間 ¥700
- ガンサイト ¥1,500
- ガンナック ¥1,500
- がんばれゴエモン！ からくり道中 ¥900
- がんばれゴエモン2 ¥1,500
- がんばれゴエモン外伝 ¥1,500

き
- キャッスルエクセレント ¥400
- キャッスルクエスト ¥700
- キャプテン翼 ¥500
- キャプテン翼2 ¥1,500
- 究極タイガー ¥1,300
- 究極ハリキリ平成元年 ¥700
- 究極ハリキリIII ¥1,600
- 京都財テク殺人事件 ¥1,500
- 京都花の密室殺人事件 ¥700
- 京都龍の寺殺人事件 ¥900
- キテレツ大百科 ¥1,500
- 霧のロンドン殺人事件 ¥700
- ★キングオブキングス ¥1,700
- キングコング2 ¥500
- キングスナイト ¥500
- キン肉マン ¥700
- ギャラガ ¥900
- ギャラクシアン ¥900
- ギャリバン ¥900
- ぎゅわんぶらぁ 自己中心派 ¥2,100
- ぎゅわんぶらぁ 自己中心派2 ¥2,100
- 銀河英雄伝説 ¥1,500

く
- クォース ¥700
- クォーターバック スクランブル ¥2,100
- 孔雀王 ¥900
- 孔雀王2 ¥1,500
- グランドマスター ¥1,500
- グレムリン2 ¥1,900
- クロスファイヤー ¥900
- 黒鉄ヒロシの予想大好き・ 勝馬伝説 ¥1,500
- クラックス ¥700
- グラディウス ¥900
- グラディウスII ¥1,500
- グリッドグラバー ¥1,500
- グレートタンク ¥1,300

け
- けっきょく南極大冒険 ¥700
- ケルナグール ¥700
- ゲートイン ¥2,100
- ゲームパーティー ¥1,500
- 激亀忍者伝 ¥1,300
- 激闘プロレス ¥1,300
- 激闘スタジアム ¥300
- 激突ミニ四駆バトル ¥700
- ゲゲゲの鬼太郎 ¥700
- ゲゲゲの鬼太郎2 ¥700
- 月風魔伝 ¥300
- ゲバラ ¥1,100

こ
- 甲子園 ¥2,100
- コスモジェネシス ¥700
- コブラコマンド ¥1,300
- 魂斗羅 ¥1,500
- コンフリクト ¥1,500
- ゴッドスレイヤー ¥1,300
- ゴーストバスターズ ¥700
- ゴーストバスターズ2 ¥1,500
- ゴジラ ¥1,500
- 御存知弥次喜多珍道中 ¥900
- コナミワイワイワールド ¥900
- コナミ ワイワイワールド2 ¥2,100
- 五目ならべ ¥2,100
- ゴルゴ13 ¥700
- ゴルゴ13第2章・ イカルスの謎 ¥1,300
- ゴルフ ¥1,300
- ゴルフッ子オープン ¥1,500
- ゴルフ・グランドスラム ¥2,100
- コルビーのバイフライン大作戦 ¥1,700
- コンバットゾーン ¥1,500

さ
- サッカー ¥700
- サーカスチャーリー ¥700
- ザークレジェンド ¥1,500
- サイドポケット ¥1,100
- 西遊記ワールド ¥1,100
- 西遊記ワールドII ¥1,500
- 魁！男塾 ¥1,300
- 殺意の階層 ¥700
- 里見八犬伝 ¥700
- 真田十勇士 ¥300
- 砂漠の狐 ¥1,200
- サラダの国のトマト姫 ¥900
- 沙羅曼蛇 ¥900
- ★三国志 ¥2,700
- 三国士II ¥3,900
- ★三国士一中原の覇者一 ¥1,500
- サンサーラナーガ ¥2,100
- サンダーバード ¥1,500
- さんまの名探偵 ¥300
- サンリオカーニバル ¥1,100
- ザ・トライアスロン ¥900
- ザ・ブラックバス ¥1,500
- ザ・ブラックバスII ¥1,500
- ザ・マネーゲーム ¥1,300
- ザ・マネーゲームII ¥1,300
- サ・ロード・オブ・キング ¥500

し
- 紫禁城 ¥1,500
- 地獄・極楽丸 ¥1,500
- シャーロックホームズ ¥300
- シャドゥブレイク ¥1,500
- 上　海 ¥1,500
- 上海II ¥1,900
- じゅうべえくえすと ¥2,100
- 将　軍 ¥900
- 小公子セディ ¥700
- シティコネクション ¥300
- 新燃えろプロ野球 ¥700
- 新里見八犬伝 ¥900
- 神仙伝 ¥700
- JJ ¥500
- ジャイロダイン ¥700
- じゃじゃ丸の大冒険 ¥500
- じゃじゃ丸撃魔伝 ¥500
- じゃじゃ丸銀河大作戦 ¥1,500
- ジャッキーチェン ¥1,900
- じゃりんこチエ ¥700
- 雀　豪 ¥2,100
- ジャンピンキッド ¥1,500
- ジャンボウ ¥900
- ジャンボ尾崎の ホールインワン ¥1,900
- 獣王記 ¥1,500
- 重力装甲メタルストーム ¥1,500
- ジッピーレース ¥500
- ジーザス ¥400
- GTコネクション ¥1,500
- 神宮館89電脳九星占い買取不可

す
- スーパーエクスプレス殺人事件 ¥900
- スーパー魂斗羅 ¥1,300
- スーパースターフォース ¥400
- スーパースター プロレスリング ¥1,900
- スーパーゼビウス ¥400
- スーパーダイナミックス バトミントン ¥1,300
- スーパーチャイニーズ ¥400
- スーパーチャイニーズ2 ¥1,300
- スーパーチャイニーズ3 ¥2,100
- スーパーピンボール ¥1,300
- スーパーブラックオニキス ¥700
- スーパーマリオ ブラザーズ ¥1,200
- スーパーマリオブラザーズ3 ¥3,300
- スーパーマン ¥900
- スーパーモンキー大冒険 ¥400
- スーパーラグビー ¥2,200
- 水こ伝・天命の誓い ¥3,000
- スウィートホーム ¥900
- スカイキッド ¥700
- スカイデストロイヤー ¥400
- スケバン刑事III ¥900
- スターウォーズ ¥700
- スターソルジャー ¥400
- スターフォース ¥400
- スティクハンター ¥700
- STED ¥1,500
- スパルタンX ¥400
- スプラッターハウス ¥900
- スペースインベーダー ¥1,800
- スペースオペラ ¥1,500
- スペースハリアー ¥900
- SWAT ¥900

せ
- 聖飢魔II ¥400
- 聖闘士星矢 ¥400
- 聖闘士星矢2 ¥400
- 赤龍王 ¥800
- セクロス ¥400
- 戦場の狼 ¥700
- ゼビウス ¥400
- 全米プロバスケット ¥1,300

そ
- ソードマスター ¥1,500
- ソフトボール天国 ¥1,300
- ソルスティス ¥1,500
- ソロモンの鍵 ¥400
- ソンソン ¥900
- ゾイド ¥1,300
- ゾイドII ¥1,300
- ゾイド黙示録 ¥1,500

た
- ダークロード ¥2,100
- タートルズ(T.M.N.T) ¥2,100
- 大航海時代 ¥3,300
- タッグチーム プロレスリング ¥400
- タッチ ¥700
- タイガーヘリ ¥900
- タイトーグランプリ ¥1,900
- タイトーチェイスH.Q. ¥1,500
- タイムズオブロア ¥1,500
- 大怪獣デブラス ¥1,500
- 高橋名人の BUGってハニー ¥1,000
- 高橋名人の冒険島 ¥1,000
- 高橋名人の冒険島II ¥2,100
- 武田信玄 ¥1,500
- 武田信玄2 ¥1,500
- 田代まさしの プリンセスがいっぱい ¥900
- 闘いの晩歌 ¥700
- 闘将！ラー麺男 ¥1,100
- 谷川浩司の将棋指南2 ¥2,500
- 谷川浩司の将棋指南3 ¥2,500
- 田村光昭の 麻雀ゼミナール ¥1,900
- ダッシュ野郎 ¥900
- 大戦略 ¥2,300
- ダイナマイトボウル ¥900
- ダウンタウン熱血物語 ¥2,300
- ダウンタウン熱血行進曲 ¥2,300
- 脱　獄 ¥1,300
- ダブルドラゴン ¥1,800
- ダブルドラゴンII ¥1,800
- ダブルドラゴンIII ¥2,200
- ダンジョン＆マジック ¥500
- ダンジョンキッド ¥1,900

ち
- ちゃっくんぽっぷ ¥400
- チャレンジャー ¥400
- チャンピオンシップ ボウリング ¥1,500
- 中華大仙 ¥900
- 千代の富士の大銀杏 ¥1,500
- チョップリフター ¥400
- 超人ウルトラ ベースボール ¥1,500
- チップとデールの大作戦 ¥1,500

つ
- つっぱり大相撲 ¥800
- ツインイーグル ¥1,500
- ツインビー ¥1,000
- ツインビー3 ¥1,800
- 釣りキチ三平 ¥1,500

て
- テクモボウル ¥2,100
- テクモワールド カップサッカー ¥2,100
- 鉄道王 ¥1,900
- 鉄腕アトム ¥900
- テトリス ¥2,400
- テニス ¥700
- 寺尾のどすこい大相撲 ¥900
- 天地を喰らう ¥1,500
- 天地を喰らうII ¥2,200
- 10ヤードファイト ¥800
- ディーヴァ ¥700
- ディグタグ ¥1,000
- ディグタグII ¥1,000
- ディジャヴ ¥700
- デッドフォックス 人間兵器 ¥400
- デビルマン ¥400

と
- トップガン ¥2,000
- トップガンII ¥2,200
- 東海道五十三次 ¥700
- 時の過ぎゆくままに ¥1,500
- 所さんのまもるもせめるも ¥900
- トムソーヤの冒険 ¥900
- トランスフォーマー ¥400
- 東　風 ¥1,900
- ドアドア ¥700
- 独眼竜政宗 ¥400
- Dr.マリオ ¥1,900
- ドナルドダック ¥1,400
- ドナルドランド ¥1,400
- ドラエモン ¥900
- ドラえもん・ ギガゾンビの逆襲 ¥1,900
- ドラゴンウォーズ ¥1,700
- ドラゴンクエスト ¥1,500
- ドラゴンクエストII ¥800
- ドラゴンクエストIII ¥800
- ドラゴンクエストIV ¥1,200
- ドラゴンスクロール ¥400
- ドラゴンスピリット ¥700
- ドラゴンズレアー ¥400
- ドラゴンズレイヤーIV ¥400
- ドラゴンバスター ¥400
- ドラゴンバスターII ¥400
- ドラゴンボール神龍の謎 ¥400
- ドラゴンボール 大魔王復活 ¥800
- ドラゴンボール3悟空伝 ¥1,200
- ドラゴンボールZ 強襲サイヤ人 ¥2,200
- ドラ・ドラ・ドラ ¥1,900
- ドルアーガの塔 ¥400
- ドンキーコングシリーズ ¥400
- ドンドコドン ¥1,500

な
- ナッツ＆ミルク ¥400
- ナイトライダー ¥1,300
- 中島悟F-1ヒーロー ¥1,900
- 長靴をはいた猫 ¥700
- ナポレオン戦記 ¥1,000
- ナムコクラシック ¥1,500
- ナムコット麻雀III ¥1,500
- なんてったって ベースボール ¥700

に
- 虹のシルクロード ¥2,100
- 2010-ストリート ファイター ¥1,200
- ニチブツマージャンIII ¥1,500
- 日本一の名監督 ¥1,200
- N.Y.ニャンキーズ ¥1,500
- 忍者クルセイダーズ ¥1,500
- 忍者くん ¥400
- 忍者くん阿修らの章 ¥900
- 忍者COPサイゾウ ¥700
- 忍者じゃじゃ丸くん ¥500
- 忍者ハットリくん ¥500
- 忍者らホイ！ ¥1,500
- 忍者龍剣伝 ¥900
- 忍者龍剣伝2 ¥1,300

ね
- 熱血高校サッカー編 ¥2,200
- 熱血高校ドッジボール部 ¥2,100
- 熱血硬派くにおくん ¥1,200
- ★信長の野望 ¥2,500
- 信長の野望戦国群雄伝 ¥3,300

は
- ハット・トリック ¥1,500
- ハットリス ¥1,500
- ハッピーバースディ バックス ¥900
- ハイウェイスター ¥1,000
- 花のスター街道 ¥700
- 早打ちスーパー囲碁 ¥1,300
- 半熟英雄 ¥1,500
- バットマン ¥1,500
- バーズティル ¥1,500
- バーディラッシュ ¥1,700
- パーマン ¥1,900
- バイナリーランド ¥400
- 爆笑！人生劇場 ¥2,200
- 爆笑！人生劇場II ¥2,200
- 爆笑！スター ものまね四天王 ¥900
- 爆笑愛の劇場 ¥2,100
- パジャマヒーロー ¥1,500
- ★バトルスタジアム ¥900
- バトルフリート ¥1,900
- バナナ ¥700
- バベルの塔 ¥400
- バルーンファイト ¥400
- パックマン ¥900
- パックランド ¥500
- パーフェクトボーリング ¥900
- パチ夫くん2 ¥2,100
- パチ夫くん3 ¥2,500
- パチコン ¥1,300
- パラソルへんべえ おとぎの国は ¥1,500
- パラメデス ¥900
- パラメデスII ¥1,500
- ぱられるワールド ¥700
- パリダカールラリースペシャル ¥1,500
- パロディウスだ！ ¥1,900
- パワーサッカー ¥1,900
- パワーブレーザー ¥800
- PUNCH OUT! ¥1,300

ひ
- 百鬼夜行 ¥1,000
- 100万$キッド ¥1,300
- 必殺道場破り ¥900
- 必殺仕事人 ¥1,900
- ヒットラーの復活 ¥900
- 火の鳥 ¥700
- 飛龍の拳 ¥700
- 飛龍の拳II ¥700
- 飛龍の拳III・ 五人の龍戦士 ¥1,500
- 飛龍の拳スペシャル ¥1,700
- ビックリマン 激闘聖戦士 ¥1,200
- ビーバップハイスクール ¥700
- B-ウィング ¥400
- VIVA LAS VEGAS ¥700
- ピンボール ¥700
- ピンボールクエスト ¥700

ふ
- ファイティングウォーズ ¥1,500
- ファイティングゴルフ ¥1,900
- ファイティングロード ¥900
- ファイナルシュート ¥1,500
- ファイナルファンタジー ¥1,500
- ファイナル ファンタジーII ¥1,500
- ファイナル ファンタジーIII ¥1,500
- ファイナルミッション ¥900
- ファイナルラップ ¥1,500
- ファイヤーエンブレム ¥1,000
- ファジカルファイター ¥1,700
- ファミコンウォーズ ¥2,100
- ファミコン将棋・竜王戦 ¥2,100
- ファミコン野球盤 ¥900
- ファミコン トップマネジメント ¥2,100
- ファミスタ'91 ¥1,500
- ファミリークイズ ¥1,300
- ファミリーサーキット ¥1,500
- ファミリーサーキット'91 ¥2,100
- ファミリージョッキー ¥1,300
- ファミリーテニス ¥1,500
- ファミリーピンボール ¥1,300
- ファミリーボクシング ¥700
- ファミリー麻雀 ¥1,500
- ファミリー麻雀II・ 上海への道 ¥1,500
- ファンタジーゾーン ¥700
- ファンタジーゾーンII オパオパの涙 ¥900
- ふしぎなブロビー ¥1,500
- 不思議の海のナディア ¥2,100
- フラッピー ¥400
- 飛ing ヒーロー ¥900
- フリップル ¥900
- フリートコマンダー ¥1,500
- フロントライン ¥400
- ブービーキッズ ¥700
- V'BALL ¥900
- ブラッディウォリアーズ ¥900
- ブライファイター ¥900
- ブルートレイン殺人事件 ¥700
- ブロディアランド ¥900
- プーヤン ¥400
- プレジデントの選択 ¥1,000
- プレデター ¥900
- プロ野球？殺人事件 ¥900

へ
- ペーパーボーイ ¥1,500
- ヘクター'87 ¥400
- ヘビーバレル ¥900
- ベースボールファイター ¥2,100
- ベガスコネクション ¥700
- ベストプレー プロ野球新データ ¥900
- ベストプレープロ野球2 ¥1,000
- ベストプレープロ野球'90 ¥1,900
- ペンギンくんWars ¥900

ほ
- ホームランナイター90 ¥900
- ホームランナイター ¥700
- ホーリーダイヴァー ¥700
- ホウマガトキ ¥400
- 北斗の拳 ¥1,000
- 北斗の拳2 ¥1,200
- 北斗の拳3 ¥2,000
- 北斗の拳4 ¥2,100
- 不如帰 ¥1,800
- ホワイトライオン伝説 ¥700
- 本将棋 ¥1,500
- ★本命・競馬 シュミレーション ¥2,100
- ボンバーマン ¥900
- ボンバーマンII ¥2,100
- ポートピア連続殺人事件 ¥400
- ポールトゥフィニッシュ ¥1,900
- ポケットザウルス ¥700
- ポパイ ¥400

ま
- マックスウォーリア ¥1,500
- マッドシティ ¥400
- マッハライダー ¥700
- マッピー ¥700
- マッピーキッズ ¥1,300
- マッピーランド ¥900
- 麻　雀 ¥1,500
- 麻雀倶楽部永田町 ¥2,100
- 麻雀大会 ¥2,100
- マーダークラブ ¥1,300
- マイティボンジャック ¥400
- マイトアンドマジック ¥1,900
- 魔界島 ¥700
- 魔界村 ¥500
- マクロス ¥400
- マグナム危機一髪 ¥400
- マグマックス ¥400
- マザー ¥400
- まじかるキッズどろぴー ¥1,500
- まじかるタルるートくん ¥2,100
- マジックダーツ ¥2,100
- まじゃべんちゃー 麻雀戦記 ¥1,900
- マジックジョン ¥900
- 魔神英雄伝ワタル外伝 ¥700
- 摩蛇羅 ¥1,500
- ★松本亨の株式必勝学 ¥900

【注意】 最新ソフトは電話で価格を聞いてネ。ソフトに落書き、キズ、ヨゴレのひどいものは買取りも交換もできません。ソフトの買い取りは4本以上でお願いします。

キリトリ

申し込み書（保護者同意書）

18歳未満の方は、必ず保護者に書いてもらい、ハンコを押してもらって下さい。
1．買取　2．交換　電話受付番号（　　　）　住所 〒

フリガナ 氏名　年令 才　保護者氏名 印　TEL（　　）

ソフト名	箱	取説	ソフト名	箱	取説	ソフト名	箱	取説	ソフト名	箱	取説
1	有・無	有・無	4	有・無	有・無	7	有・無	有・無	10	有・無	有・無
2	有・無	有・無	5	有・無	有・無	8	有・無	有・無	11	有・無	有・無
3	有・無	有・無	6	有・無	有・無	9	有・無	有・無	12	有・無	有・無

合計本数　本　支払方法(買取)　1．郵便払出　2．現金書留　希望ソフト名(交換)

輸入代行スペシャリスト
君達のためにタイゲンは立った！

TEL:0474-93-3248

タイゲン貿易

電話FAX葉書OK！
FAX:0474-93-3269

〒274 船橋市前原西2-12-3 三栄ビル7階
受付は11:30AMから5:30PMまで（日祭をのぞく）

N E S

変換アダプター ¥2200

リトルマーメイド	9000
ロケッティヤ	8700
バトルトーズ	9000
ハイスピード	8500
ソーラージェットマン	5600
スーパーオフロード	8500
ウルティマ 1	7500
バトルタンク	7000
ベースウォーズ	8500
ビートルジュース	8500
シルバーサーファー	5800
トータルリコール	6000
アンタッチャブルズ	8000
メタルストーム	8000
ホイールオブフォーチュン	8000
ファンタンファイター	8500
ヒーローオブランス	8500
ウルティメートバスケット	8500
WWFレッスルマニア	5500
ロマンスオブ3キングダム	9000
ドラゴンウォリヤーズ2	9500
クラッシュボール	8000
BエリオットNASCAR	8500
ドラゴンズレアー	6500
G.I.ジョー	8000
シンボアーズ	8500
ノブナガズアンビシャン	9000
ドラゴンウォリヤーズ1	6500

GENESIS

変換アダプター ¥2000

ファンタジア	12000
アイスホッケー	9500
マイト&マジック	12000
P.S.3	12500

GENESIS

変換アダプター ¥2000

ストームロード	9500
スパイダーマン	9800
ハードボール	9500
スターコントロール	10500
トランポリンチター	9500
ブロックアウト	8500
ソード オブ ソダン	8500
ソード オブバミリョン	11400
ブドカン	8900
サニーゴルフ	6500
J・マッデンフットボール	9000
PGAツアーゴルフ	10000
A・パーマーT／ゴルフ	9200
スーパーハイドライト	9800
トラックストン	8000
フェータルラビリンス	7500
ジェームズボンド	7600

GAMEBOY

変換アダプター不要

バニッシャー	6500
F・ファンタジーレジェンド	7400
スネーキースネーキー	6800
レスキュープロベット	5500
シーザーズパレス	6400
ミステリウム	6100
ネービーシールズ	6400
N.B.A.チャレンジ	6000
W.W.F.チャレンジ	6000
F1レース	6100
ローランズカース	5500

TURBO-GRAFIX16
ATARI LYNX
GAME GEAR
MASTER SYSTEM
プライスリストあります

コンピュタゲーム

（IBM、AMIGA、MAC他）

ハート オブ チャイナ	PC	8500
アイ オブ ベホルダー	PC、AM	7600
マーティアンドリームズ	PC	5400
ゴッズ	AM、ST	8500
ジェットファイター2	PC	9400
Rロードタイクーン	PC、AM、MC	8400
レミングス	PC、AM、ST	7300
Sオブモンキーアイランド	PC、AM	8200
Cイーガーエアコンバット	PC	9200
ウエアインアメリカCS	PC	8500
F－15ストライクイーグル	PC、AM	8500
デスナイツオブクリン	PC	7600
F－15SEシナリオ	PC	5300
アーマーゲドン	AM、ST	6200
ベイヒルクラブ	PC	4400
レネゲードリジョン:INT	PC、AM	9200
タイムクエスト	PC	8500
スペースクエスト4		8500

ゲーム機プライスリスト

NES アクションセット	¥21500
NES コントロールデッキ	17500
GENESIS ユニット	26500
TURBO－GRAFIX16	21500
T・G16 CD－ROM	42500
LYNX（GAME）	17000
GAME GEAR	24000
NEO GEO	88500

スーパーNES遂に登場！

- ●S-NES ゲーム機 ¥39000
- ●S-NESソフト➡S-FCに使える変換アダプター ¥ 4700

きみの ファミコン メガドライブ でUSA オリジナルゲームが楽しめる！
変換アダプターできみも仲間入り

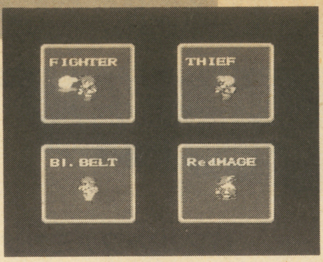

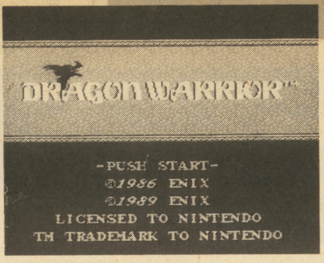

■DRAGON WARRIOR ¥6,500
■FINAL FANTASY ¥11,000
※タイゲン貿易→送料、消費税込の価格

鈴虫のキモチ

秋の夜長にファミコンを! 虫の音、耳に軽やかなる事

秋風頬に心地良く、黄昏の陽光は疲れた目に優しい。家への帰路を疲れた足取りで歩み、夕闇に沈みゆく街のシルエットに溜息をつく。

ふと、彼は立ち止まって空を見上げた。――彼の目に涙が溢れてゆく。

彼がそこに見い出したのは何だったのか。空に瞬く星か、はたまた自らが歩んで来た人生の軌跡なのか。

答える者は何処にもおらず、ただ、空で一羽のカラスが鳴いただけであった――。

おいおい、のっけから暗い立ち上がりで始まるなよ、まったく――。

何でそんなに暗いのか、だって?うう、よくぞ聞いて下さいました。実は先日、編集部に原稿を持って行くときに財布を落としてしまったのである。納得いかねーよな、五万円も入ってたんだぜ。他にもテレカやらキャッシュカードみたいな大切な物が入ってたのに!

……とまあ、そんな事を考えていたら、どうにも陰欝な気分になってきちゃったって訳。

だからって読者を巻き込むなよ!…なんて文句でも聞こえてきそうな気がするな。まあ、その文句は至極まっとう、確かにその通りだと思うぞ。お金を払ってまで、人の愚痴を聞きたいって人間も、そういないだろ。この本を買った以上、君たちには本の内容にケチをつける権利があるハズだ(もっとも正統な理由がある場合に限るけどね)。

でも、でもね。この口惜しさは財布を落とした者じゃないと、ちょっとわからないぞ!あ〜あ、五万円もあればアレもコレも買える。ゲームのソフトだって一杯買えたのにな、まったくツイてないよ。

ゲームっていえばさ、今の日本じゃ、ひと月にやたら沢山のソフトが発売されてるよね。

ゲームが溢れてるっていうのかな、こんなに一杯あると、僕みたいな、「ゲーム素人」には何が面白くて何がつまらないのかって辺りが全然判らない(そんな奴がゲーム雑誌に文章書くなよ)。事実、僕の買うゲームは三本に一本がクソゲーである。

そりゃ、全然下調べもなしにソフトを買う僕もウカツだけど、中には「誰が見ても面白くないんじゃん」と、叫びたくなるヤツもあるもんな。

あまり非道いクソゲーには教育的指導を与えて欲しい。みんなも、そう思うだろ?

ところが世の中、色々な人間がいるもので、僕の友達はこう言うんだ。

「クソゲーがあるからこそ、面白いゲームを買えたときの喜びがあるんだ。宝くじみたいなモンさ」

なるほど、そうすると僕がDQやFFをやったとき味わった感動にも、クソゲーが一役買っていたのか!

言うなれば宝くじの「百円当り」って奴、縁の下のクソゲーね。

ところである日、僕が編集部に行くと、らあさんが何やら見慣れないソフト見てニヤニヤしている。話によると、NES(海外版ファミコン)のソフトらしい。

確かに見たこともないソフトばっかりで「バットマン」「トータルリコール」「ザ・シンプソンズ」と、いかにも外国な感じだ。

おや?目を見張って見てみれば、なんとその中にDQやFFも混じっているではないか!

へー、海外でも出てたんだ。て、ことは外国にもクソゲーがあるんだろうな(前述の例え通りなら、当りばっかりの宝くじなんて存在し得ないのである)、と言うが早いか、とりあえずパッケージを開ける僕がそこにいた。

中にはフルカラーのマニュアル、こりゃゴーカだね。特にびっくりしたのがFF、なんとゲーム中盤までのマップが付いてる!オイオイ、何を考えてんだよ。

まあ、国民性の違いなのかな。なんせRPGを買って解けなかった人間が、「解けなかったのはゲームが難かしいせいで、ゲームを作ったメーカー側の責任だ!」とか言ってソフト代の返却と精神的苦痛に対する慰謝料を求める裁判をおこす位だもんな。政治屋が何をしても無関心な我が国民とは違うってね。

ともあれ、ゲーム画面は日本版と大差がなかった。文字が英語なくらいである。しかし、DQ。こいつにはなんと、「バッテリーバックアップ」がついていたのだ!

楽である。はっきり言って、これはかなりイイ。これで表示が日本語ならば、言うことなしである(オイオイ)。僕は英語がキライだ。

他にも、キャラが四方向に向いたり(日本のDQでは、各方向パターンなんてなかったでしょ?)、タイトルが変更されてたりと見所があった。

でも、すぐにアキた。

しょうがないよな、なんせ何十回となく、やりなおしたソフト達だし。

だがしかし、海外ソフトには国内ソフトにはないオドロキがあると見た!よってこのコーナーは連載だ。

お前なんか嫌いだ、ペッペッ!という人はアンケートでキライな二つに入れてくれ、すぐ終わる。

これからに期待してくれる、という奇特な人は、感想や意見などを送って欲しいぞ。じゃ、また来月な!

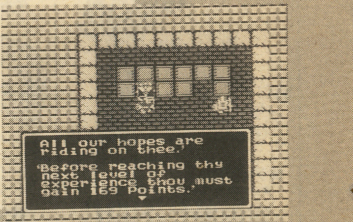

▲DQは「ドラゴンウォリアー」の名前で発売されている。IIも出ているらしいぞ。

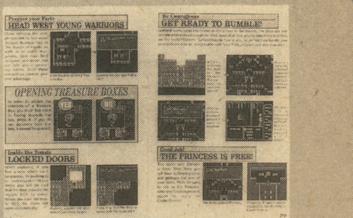

▲FFの凄い攻略本。ふつうゲームに付けるか、こんなの? 文化の違いなのかしら。

アイ・ツー
オリジナルメンバーズカード

ウルフカード

会員募集中!

この度、アイ・ツーではお客様により安く購入して頂き高く売って頂く為のアイ・ツーオリジナルメンバーズカード「ウルフカード」を発行しちゃいます。
パソコン・ファミコンユーザーの皆様のご入会を心よりお待ちしてまーす。

特典

- ウルフカードを持っていれば、新品・中古のソフトが、通常割引価格よりも、更に安く購入出来ます。(パソコン・ファミコン)
- ウルフカードを持っていれば、中古ソフト(パソコン・ファミコン)の買取り価格が通常買取り価格より更に高額にて、買取りされます。
- アイ・ツーのイベントなどの情報が、一早くキャッチできます。
- アイ・ツー大阪店、東京店の各店店頭にてもご利用になれます。

入会方法

アイ・ツーでハード及びソフトを購入された方、アイ・ツー中古ソフト買取りシステムをご利用いただいた方は、どなたでも入会になれます。一度入会いただくとアイ・ツーならではの特典がご利用になれます。

(入会金・会費は無料です。)

★詳しくは各店窓口にて、お問い合わせください。

アイ・ツー大阪買取りセンター ☎06-633-9812

アイ・ツー東京買取りセンター ☎03-3258-3539

ファミコンの奥義を極めた 虎の巻

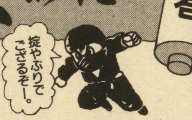

ファミコンを10倍楽しみ、骨までしゃぶりたいファミコンユーザーのためにおくる。

トンカチエディター

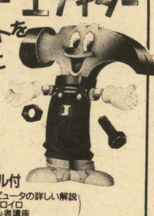

■豪華マニュアル付
(ファミリーコンピュータの詳しい解説
ゲーム改造法イロイロ
6502機械語初心者講座)

■ディスク版
●ファミリーコンピュータディスク用
定価¥7,800
●ファミコン・ファミリーコンピュータは任天堂の商標です。

グラフィックエディター ホクサイ

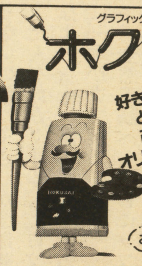

●ファミリーコンピュータディスク用
定価¥6,800
●ファミコン・ファミリーコンピュータは任天堂の商標です。

キャラクターエディター ジンゴロー

■ディスク版
●ファミリーコンピュータディスク用
定価¥6,800
●ファミコン・ファミリーコンピュータは任天堂の商標です。

「子育てゴッコ」

家族電脳磁気円盤複写道具
ファミリーコンピュータディスクコピーツール

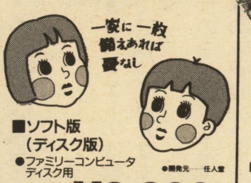

■ソフト版
(ディスク版)
●ファミリーコンピュータディスク用
●開発元……任人堂
定価¥6,800
●ファミコン・ファミリーコンピューターは任天堂の商標です。

君のファミコンをグレードアップ!!

ファミリーコンピュータ開発ツール 創世機ファミー

●ファミーならこんなことができる。
その1 ロムカセットゲームをディスクゲームに変える。
その2 2スロットあるのでロムカセットの解析が可能。
その3 バッテリーバックアップデータを保存する。(ドラクエⅥもOKだよ)(オプションが必要)
その4 プログラム開発用の追加RAMを使える。(エライン使用時)
その5 ディスク版にかえたロムゲームを改造する。(トンカチエディターが必要)

■ファミリーコンピュータ開発ツール
本体価格 + (添付ソフト1枚) = ¥19,800
●ファミコン・ファミリーコンピュータは任天堂の商標です。

コダカラくん

KODAKARA KUN

おまたせしました! ファミコンのディスクカードの内容をそっくりそのままパソコンのフロッピィディスクへ入れてしまう、超お手軽メディアコンバーターコダカラくん登場!!

定価¥9,800
(¥6,800 Iラインケーブルなし)

Iライン-PC

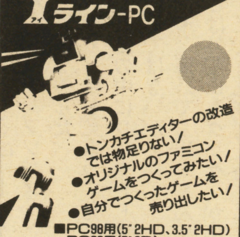

●トンカチエディターの改造では物足りない!
●オリジナルのファミコンゲームをつくってみたい!
●自分でつくったゲームを売り出したい!

■PC98用(5" 2HD、3.5" 2HD)
PC88用(5" 2D)
●ファミリーコンピュータ・プログラム開発ツール
定価¥9,800
●ファミコン・ファミリーコンピューターは任天堂の商標です。

クロスアセンブラ6502

クロスアセンブラ6502は、MS-DOMシステムにおいて、ファミリーコンピュータの、CPUPR2A03(MCS-650Xプロセッサ準拠)用プログラムの開発を支援する2パスクロスアセンブラです。

■PC9801用(5" HD/3.5" HD、DD)
定価¥6,800

●創世機ファミーにはこんな仲間がいます。あわせてもっと便利です。

創世機ファミー専用オプション

創世機は、ファミコンの開発ツールの核となるマシンです。続々と発売される「オプション」を核につないでいくことであなたのファミーは、多彩な機能を発揮することでしょう。

■SSO-1「B・B RAMプラス」
ドラクエⅡなどの、バッテリーバックアップ方式のゲームのバックアップデータをディスクカードの中へ移します。
これならカセットの電池切れもきにならないし、移したデータをトンカチエディターを使ってかきかえて、最強の戦士を登場させることもできるぞ。
ソフト1枚組……¥3,800 好評発売中

■SSO-2「スロープラス」
ロム、ディスクカードのゲームを、8段階の可変速スローモーション機能付きで遊べます。ゲーム途中の変速ができるので、ボスキャラと対決するときだけスローにしてヤラレキャラのところはさっさと進む、なんてこともやってみよう。
ソフト2枚組……¥4,800 好評発売中

■SSO-3「I2 Disk Basic ジェネレータキット」
任天堂のファミリーベーシックは、自分でつくったプログラムをテープの中にしか保存することができませんでした。
これではプログラムを動かすたびに長い時間がかかってしまいます。そこで、アイ・ツーではディスクシステムで使える〈I2 Disk Basic〉を開発しました。
I2 Disk Basicなら、つくったプログラムをディスクカードにセーブして保存したり、ディスクシステムで動かしたりできます。
ソフト1枚組……¥3,800 好評発売中

その他、ありとあらゆるニーズに応じたソフトや周辺機器を開発していますので、リクエストあれば教えてネ。
●ファミコン・ファミリーコンピュータは任天堂の商標です。

ALL消費税不要!!

アイ・ツーオリジナル生ディスク 1枚 350円

●トンカチエディターを使ったゲーム改造が満載のトンカチニュース Vol.2~Vol.6 各¥1,000

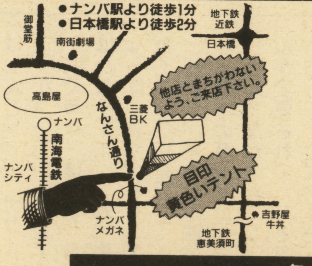

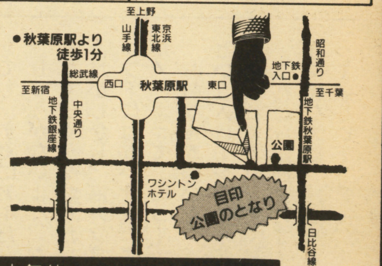

年中無休

Information & Interface
株式会社アイ・ツー

大阪店/〒542 大阪市中央区難波千日前15-18 ☎06-632-0012
東京店/〒101 東京都千代田区神田佐久間町1-17 亀谷ビル2F ☎03-3258-1198

秋まつり大セール

中古ソフト大放出!!

※価格は市場相場で変動する場合もあります。
(安くなってるかもよ!!)

ここにないソフトも販売してます。

ファミコン

品名	中古価格
蒼き狼と白き牝鹿	¥2,800
赤川次郎の幽霊列車	¥3,200
悪魔城伝説	¥1,800
維新の嵐	¥6,200
井崎修五郎の競馬必勝学	¥3,600
ウィザードリィ	¥3,200
ウィザードリィ2	¥1,800
ウィザードリイ3	¥3,000
SDガンダム2	¥2,800
SDガンダム3	¥4,200
がんばれゴエモン2	¥2,800
がんばれゴエモン外伝	¥1,800
がんばんペナントレース	¥1,500
影狼伝説	¥2,980
キャプテン翼Ⅱ	¥3,000
究極ハリキリスタジアムⅢ	¥3,600
三国志	¥4,800
三国志Ⅱ	¥8,800
三国志　中原の覇者	¥3,200
シャッフルパックカフェ	¥2,800
じゅうべぇくえすと	¥3,600
水滸伝	¥4,800
スーパーチャイニーズ3	¥4,200
タイタン	¥2,980
大航海時代	¥6,800
武田信玄2	¥2,800
タイムズオブロア	¥2,980
ダブルドラゴン3	¥3,600
ダンジョンキッド	¥2,800
天地を喰らう	¥2,800
天地を喰らうⅡ	¥3,800
ドラゴンクエスト	¥2,800
ドラゴンクエストⅡ	¥2,400
ドラゴンクエストⅢ	¥2,400
ドラゴンクエストⅣ	¥2,800
ドラゴンボールⅢ	¥2,500
ドラゴンボールZ	¥3,800
忍者らホイ!	¥2,800
熱血高校ドッジボール部サッカー	¥4,000
信長の野望　全国版	¥3,500
信長の野望　戦国群雄伝	¥6,400
パロディウスだ!	¥3,600
ピーパータイム	¥2,980
ヒルズファ	¥3,980
ファイナルファンタジーⅡ	¥2,800
ファイナルファンタジーⅢ	¥2,800
ファイアーエンブレム	¥2,800
ファミスタ'91	¥2,800
ヘラクレスの栄光Ⅲ	¥2,400
マダラ	¥2,500
ミニパット	¥3,980
水島新司の大甲子園	¥3,600
女神転生Ⅱ	¥4,400
ロックマンⅢ	¥4,200

PCエンジン

品名	中古価格
R・TYPEⅠ	¥1,600
R・TYPEⅡ	¥2,600
アウトラン	¥3,600
アフターバーナーⅡ	¥3,600
暗黒伝説	¥1,500
アヴェンジャー(CD)	¥2,800
イースⅠ・Ⅱ(CD)	¥4,800
イースⅢ	¥3,800
イメージファイト	¥2,800
ヴァリスⅡ(CD)	¥4,200
ヴァリスⅢ(CD)	¥4,000
うる星やつら(CD)	¥3,600
ヴォルフィード	¥1,800
エアロブラスター	¥3,600
エイリアンクラッシュ	¥2,800
F-1サーカス	¥3,800
F-1トリプルバトル	¥4,500
オルディネス(SG)	¥2,800
カダッシュ	¥3,600
改造町人シュビビンマン	¥2,800
改造町人シュビビンマン2	¥3,800
キックボール	¥2,800
クイズアベニュー	¥3,600
源平討魔伝	¥2,400
コズミックファンタジー(CD)	¥4,000
コズミックファンタジーⅡ(CD)	¥4,000
これがプロ野球'90	¥2,400
サイドアーム	¥1,800
サイバーコア	¥1,800
最後の忍道	¥3,200
サンダーブレード	¥3,980
三国志(CD)	¥4,500
地獄めぐり	¥1,800
ジャッキーチェン	¥3,800
邪聖剣ネクロマンサー	¥　800
スーパースターソルジャー	¥2,400
獣王記(CD)	¥1,500
スーパー桃太郎電鉄	¥4,200
スプラッターハウス	¥3,200
ゼビウス	¥3,600
大魔界村(SG)	¥1,800
ダライアスプラス	¥3,600
ダウンロード2	¥3,800
チャンピオンレスラー	¥3,600
超絶倫人ベラボーマン	¥2,800
天外魔境ジライア(CD)	¥2,800
デコボコ伝説(CD)	¥2,800
デスブリンガー(CD)	¥2,500
ドンドコドン	¥2,400
ナグザットスタジアム	¥2,800
熱血高校ドッジボール部PC	¥3,600
バスティール(CD)	¥2,800
バイオレントソルジャー	¥3,600
バーニングエンジェル	¥2,800
パワーリーグⅡ	¥1,500
パワーリーグⅢ	¥2,400
バットマン	¥3,980
パチ夫くん(CD)	¥7,800
PC原人	¥2,400
ファイアープロレスリング	¥3,800
ファイナルブラスター	¥2,400
ファイナルマッチテニス	¥3,600
フォーメーションサッカー	¥3,800
ボンバーマン	¥3,600
ポピュラス	¥4,200
魔晶伝紀ラ・ヴァル(CD)	¥4,200
マスターオブモンスターズ	¥3,600
みつばち学園(CD)	¥2,800
メルヘンメイズ	¥3,200
モトローダー	¥3,200
モトローダーⅡ	¥4,400
桃太郎活劇	¥2,800
桃太郎伝説ターボ	¥1,800
桃太郎伝説Ⅱ	¥2,800
ラストハルマゲドン(CD)	¥3,200
らんま1/2(CD)	¥3,600
レギオン(CD)	¥2,800
ロードスピリッツ(CD)	¥3,600
ワラビー	¥3,600
ワルキューレの伝説	¥3,600

メガドライブ

品名	中古価格
アイラブミッキーマウス	¥3,600
アドバンスド大戦略	¥5,500
アフターバーナーⅡ	¥3,800
アローフラッシュ	¥2,400
アンビジョンオブシーザー	¥2,800
インセクターX	¥1,800
ヴァリスⅢ	¥3,800
ヴォルフィード	¥2,000
エアダイバー	¥3,600
エアロブラスターズ	¥2,800
FZ戦記アスシス	¥2,400
エレメンタルマスター	¥2,400
ガイアレス	¥2,400
片山まさゆきの麻雀道場	¥3,600
究極タイガー	¥3,600
孔雀王2	¥1,800
クラックス	¥1,800
クラックダウン	¥2,400
グラナダ	¥2,400
ゲイングランド	¥3,600
ゴールデンアックス	¥2,400
コラムス	¥2,400
サイバーボール	¥2,400
鮫・鮫・鮫	¥3,200
三国志	¥4,200
サンダーフォース2	¥1,500
サンダーフォース3	¥3,600
ジノーグ	¥2,400
シャイニング&ダグネス	¥3,800
シャドーダンサー	¥2,400
重装騎兵レイノス	¥1,800
スーパーサンダーブレード	¥1,800
スーパー大戦略	¥3,800
スーパーハングオン	¥1,800
スーパーモナコGP	¥3,200
スタークルーザー	¥2,400
ストライダー飛竜	¥1,800
ソーサリアン	¥2,800
大魔界村	¥2,400
ダライアス2	¥2,800
ディックトレイシー	¥2,800
TELTELスタジアム	¥1,500
バーニングフォース	¥1,800
ハードドライビング	¥3,200
バハムート戦記	¥3,200
ファンタシースターⅡ	¥2,000
ファンタシースターⅢ	¥1,800
フォゴットンワールド	¥1,800
北斗の拳	¥2,000
武者アレスタ	¥3,800
ムーンウォーカー	¥2,800
ラングリッサー	¥4,800
レッスルウォー	¥4,400
ワードナーの森	¥3,200

★★★大特価ハード★★★

コアグラフィックス	¥11,800
スーパーグラフィックス	¥12,800
メガドライブ	¥ 9,800
PCエンジンGT	¥24,800
LYNX	¥ 9,800

他にもいろいろあるよ!!

消費税不要!!

キリトリセン

この券を必ず同封してください。

申し込み用紙(18才未満は保護者の同意が必要です。)

住所		TEL	
氏名	年令	保護者	印

通信販売用

商品名	金額
計	

キリトリセン

送り先

●大阪通販センター　06-647-1198
〒542 大阪市中央区難波千日前6-7 西政ビル3F

●東京通販センター　03-3258-1198
〒101 東京都千代田区神田佐久間町1-17 亀谷ビル2F

㈱アイ・ツー通販部

お申し込み方法

1. まずほしいソフトの在庫を確認して予約して下さい。
2. 申し込み用紙に住所・氏名・年令・電話番号を書いて下さい。
3. 現金書留に申し込み用紙と商品代金を入れて送って下さい。
(送料は別料金になります。)
4. アイ・ツーに届き次第発送させて頂きます。

〒431-32 静岡県
浜松市恒武町50

エマーソン

通販部係

ミュージック 300円～1,500円
CDも(シングルは別)
買い取ります

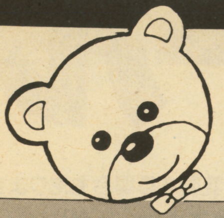

☎053-433-9900

（AM11：00～PM8：00）
年中無休

特典いっぱい

エマーソンクラブ会員募集中！！入会金無料です。

君のほしいカセットと 交換します。 今もっているいらないカセットを

送料無料
カセット・本体・中古・新品すべてOK
三日位で届く

※その他の新品・中古の本体及びソフトも豊富に揃えています。
どんどん電話して下さい。

中古・本体ソフト業者売します！

売りたい人（注意事項）

- 保護者の署名（自筆）.印のない場合、着払いで返品するか.送金が遅れます。
- えんぴつ書きの場合返品します。
- 郵便小包か宅急便で送って下さい。（控え書は、とっておいて下さい。事故があった場合は責任は負いかねます。）※普通郵便で送られた場合、返品します。
- 予定数量に達した商品は、当社送料負担で返品する事があります。
- こちらで受け付け完了した場合原則として返品できません。
- 有効期限後に到着した商品は送金が遅れます。（値段変更有）
- 同じ商品を2個以上送った場合、価格が下がることがあります。
- 普通の場合。送金料500円買取金から差引きします。
  （商品到着後3日位で現金書留がお手もとに。）
- ファミコン・ＧＢ　箱・説どちらかが無い場合は半値になります。
  （箱・説は商品価値のあるものにかぎります。）
  付属品（人形・マップなど）ないと￥500マイナス～￥1,000
  キズ・ヨゴレ・落書は状態によりマイナスします。
- 光栄シリーズ・ＭＤ・ＣＤＲＯＭ・ゲームギア・ＳＦソフトの箱・説なしは買取りできません。
- ＰＣソフト箱説はそれぞれ1,000円マイナス～2,000円
- 本体　箱 −1,500　説 −1,000　ＡＣアダプター −1,500
  ＲＦスイッチ −1,500　ＡＶケーブル −1,500　変換器 −500
  コントローラー −2,500　イヤーホン −2,500
- ＧＢ・ゲームギアＰＣＧＴ・リンクスの画面のキズが多いものは、買取り出来ません。
- 故障している物、商品価値のないものは買取りできません。※返品できません。
- ＧＢ本体の画面液晶故障は4,000円のマイナスです。

現金がもっと早く欲しい方

超特急送金希望の方、速達で現金を送ります。手数料1000円
銀行振込み希望の方、別紙に振込先を書いて下さい。手数料800円

買いたい人

☎まず、ＴＥＬして下さい！

ＴＥＬした次の日に商品がお手もとに!!（午後5時までに受付分のもの）

商品代金は商品と引換です
（ヤマトコレクトサービス使用。手数料800円）
（※一部地域1,200円）

お願い
- 中古品につき返品、交換はできません。
- キャンセルの時は、2,000円いただきますのでご注意下さい。
- 未成年の方は、保護者の方の電話確認が必要です。
- 品切れの場合は、ご容赦下さい。(予約すれば意外と早くお手もとに届きます。予約の場合のキャンセル料はいりません)
- バッテリーバックアップの電池切れに関しては保証できません。

● エマーソン各店も御利用下さい

本店	大瀬店	浜北店	原島店	掛川店	幸店	入野店	磐田店
●笠井派出所西	●浜松北病院隣	●浜北駅ビル1Ｆ	●中電変電所前	●ハニーコーエイ東	●ユニー泉町南	●ジャスコ東	●サンテラス北

交換申込書
君のほしいソフト名、ハード名を書いて下さい。

エマーソンクラブ
入会申込（会員証発行）
する
しない

※ソフト名は、ＦＣ用、ＰＣ用、セガ用などを書いて下さい。
※現金が足りないときは、追加代金は、着払いです。多い時は残金を送ります。
※交換の場合商品の送料は無料です。

エマーソンクラブ会員ナンバー

買取申込書
ゲームボーイ 11月号
氏名（フリガナ）　印
生年月日　年　月　日生
年令　才
保護者名　未成年の方は、保護者に名前を書いてもらって下さい。無い場合は返品します。
（フリガナ）　印
住所 〒□□□-□□（フリガナ）
送金方法　普通・超特急・銀振
ＴＥＬ　−　−

買い取りコーナー

現金が早く確実に届きます。 **3日位で**

買取価格有効期限　10月20日

君が売る値段です。

ファミコン

アイスクライマー	1200
アウトランダース	1200
蒼き狼と白き牝鹿	1000
赤川次郎の幽霊列車	2600
アフターバーナー	2200
あぶない刑事 もっとも	1200
アメリカンドリーム	1200
アルカノイド 1.2	1000
イース 2	1200
怒	1000
怒 2	1200
怒 3	1400
囲碁指南	3200
いただきストリート 3/21	2800
1943	2600
井手洋介の実践麻雀付属品無し不可	2000
井出洋介実践麻雀 2	2600
ウィザードリィ	2600
ウルティマ 聖者への道	1000
ウルトラマン倶楽部 2	1600
ウルトラマン SF用 4/6	3000
SD刑事ブレイダー 8/2	2000
SDガンダム 2 ガチャポン戦士	1800
SDバトル大相撲	1600
SDガンダム外伝ナイトガンダム物語	1000
SDヒーロー総決戦	1600
SD戦国武将列伝	1600
SDザ・グレイトバトルSF用	2000
SDバトルドッチボールSF用7/20	4000
F-ZERO SF用	2000
エリア 88 SF用 7/26	3000
エリュッシオン	1400
オセロ	2600
おそ松くん	1800
おばけのQ太郎	800
オホーツクに消ゆ	800
ガーフィルドの一週間	1800
怪傑ヤンチャ丸	1800
ガデュリン SF用	3000
仮面ライダー倶楽部	2400
川のぬし釣り	2400
がんばれゴエモン からくり道中	1000
がんばれゴエモン 2	2000
がんばれゴエモン外伝	1000
がんばれゴエモン SF用 7/19	4000
機動戦士ガンダムF91 SF用	2600
キャプテン翼 2	1000
ギャラクシアン	1800
ギャラガ	1800
ぎゅわんぶらあ自己中心派	2200
ぎゅわんぶらあ自己中心派 2	2800
究極タイガー	1800
究極ハリキリスタジアム 3	1000
霧のロンドン殺人事件	1200
キングオブキングス	2400
クォーターバックスクランブル	3000
くにお君の時代劇だよ!!	2800
グラディウス	1200
グラディウス 2	2000
クレイジークライマー	1400
ゲートイン 馬券必勝学	2600
激亀忍者伝	2600
グバラ	1400
けろっぴの大冒険	1800
甲子園	2200
ゴジラ	2000
コナミックスポーツインソウル	1400
コナミワイワイワールド	1200
コナミワイワイワールド 2	1800
コブラコマンド	1400
五目ならべ	2200
魂斗羅	1800
スーパー魂斗羅	2000
サイドポケット	1800
サッカーウィナーズカップ	1600
ザ・トライアスロン	1200
砂漠の狐	1800
ザ・ブラックバス	2000
ザ・ブラックバス 2	2200
ラダの国のトマト姫	1000
沙羅曼蛇	1200
三国志「ナムコ」	2200
三国志「光栄」	3000
三國志 2 「光栄」	4800
サンサーラ・ナーガ	3000
シムシティー SF用 4/26	3000
上海	2200
上海 2	2200
ジャンボ尾崎のホールインワン	2800
じゅうべえくえすと	1000
小公子セディ	1000
神仙伝	1600
スーパーマリオブラザーズ	1600
スーパーマリオブラザーズ 3	2600
スーパーマリオワールド SF用	3000
Super R-TYPE SF用	3000
スーパーウルトラベースボールSF用	3500
スーパースタープロレスリング	2200
スーパーダイナミックバトミントン	1200
スーパーチャイニーズ 2	2200
スーパーチャイニーズ 3	1400
スーパープロフェッショナルＢＢSF用	3000
スーパーラグビー	2400
スペースインベーダー	1400
スペースハリアー	1400
全米プロバスケット	2200
ダークロード	2600
TURTLESタートルズT.M.N.T	2000
タイガーヘリ	1400
大航海時代	2800
大戦略	3400
タイトーグランプリ	2200
タイトーチェイスHQ	2200
ダイナマイトボール	1200
ダウンタウン熱血物語	2400
ダウンタウン熱血行進曲	2800
高橋名人の冒険島 2	2000
田代まさしのプリンセスがいっぱい	1000
タッチダウンフィーバー	2400
谷川浩司の将棋指南 2	2200
ダブルドラゴン	2000
ダブルドラゴン 2	1800
ダブルドラゴン 3	2200
チップとデールの大作戦	2000
ツインビー	1200
ツインビー 3	2600
釣りキチ三平	1800
ディグダグ	1000
ディグダグ 2	1000
デジタルデビル女神転生 2	2800
鉄道王	2800
鉄腕アトム	1600
テトリス	2200
テニス	1000
テラクレスタ	1000
天地を食らう	2000
天地を食らう 2	2600
ドクターマリオ	2400
トップガン	2400
トップガン2 デュアルファイターズ	2800
ドナルドランド	2000
ドナルドダック	2000
ドラえもんギガゾンビの逆襲	2200
ドラゴンクエスト 1	2000
ドラゴンクエスト 2	600
ドラゴンクエスト 3	1000
ドラゴンクエスト 4	1000
ドラゴンボールZ逆襲!サイヤ人	1800
ドラゴンボールZ 2	3000
ドラッケン SF用	2000
ドンドコドン	1800
内藤九段の本将棋	2200
ナイトライダー	2000
中嶋悟の F-1ヒーロー	2000
中嶋悟のF-1ヒーロー2	2800
ナポレオン戦記	1200
ナムコクラシック	2200
虹のシルクロード	1800
忍者龍剣伝 3	1600
熱血高校ドッジボール部	2600
血高校ドッジボール部サッカー編	2600
信長の野望 全国版	3000
信長の野望 戦国群雄伝	4800
バーディーラッシュ	1800
パーフェクトボウリング	1000
パーマン	1800
ハイウェイスター	1600
爆笑人生劇場	2600
爆笑人生劇場 2	2600
爆笑愛の劇場	1800
白熱プロ野球ガンバリーグSF用	3000
パチコン	2000
パックマン	1600
バトルシティ	1200
バトルフリート	2800
早打ちスーパー囲碁	1600
パリダカールラリー	2000
遥かなるオーガスタ SF用	3600
V'BALL	1200
パロディウスだ!	2200
パワーサッカー	2000
BIG•RUN SF用	2000
ビックリマンワールド	1400
ファイナルファンタジー	2200
ファイナルファンタジー 2	1800
ファイナルファンタジー 3	1400
ファイアーエンブレム	1800
ファイティングゴルフ	2600
ファイティングロード	1000
ファイナルラップ	2400
ファイナルファイト SF用	3800
ファミリースタジアム 91	1600
ファミコンウォーズ	2600
ファミリーサーキット	2000
ファミリーサーキット91	2600
ファミリージョキー	2000
ファミリーテニス	2000
ファミリーボクシング	2000
ファミリーマージャン	2400
ファミリーマージャン 2	2600
ふしぎの海のナディア	2800
フリートコマンダー	2600
ポールトゥフィニッシュ	2000
ボンバーマン	1400
ボンバーマン 2	2200
本命競馬シュミレーション	2600
麻雀大会	3000
マイクタイソンパンチアウト	2200
マザー MOTHER	1600
まじかるタルルートくん	2800
マリオブラザーズ	1000
水島新司の大甲子園	2400
ミッキーマウス	1800
目指せパチプロパチ夫くん	3200
目指せパチプロパチ夫くん 2	2000
目指せパチプロパチ夫くん 3	3600
メタル・マックス	2800
桃太郎伝説	1000
桃太郎電鉄	2600
4人打ち麻雀	1200
ラグランジュポイント	1600
ロックマン	2400
ロックマン 2	2000
ロックマン 3	2000
ロボ・コップ	2000
ロボコップ 2	2000
ワールドスーパーテニス	1800
ワールドボクシング	1800
ワギャンランド	2000
ワギャンランド 2	2000

PCーエンジン

R-TYPE 1	800
R-TYPE 2	1800
アウトラン	2000
アフターバーナー 2	2200
F1パイロット	1200
F-1ドリーム	3200
F-1サーカス	2000
F-1サーカス91	3000
ペレーションウルフ	2200
改造町人シュビビマン	1600
カダッシュ	1800
最後の忍道	1200
シティーハンター	1200
ジャッキーチェン	2400
上海	1600
将棋 初段一直線	2600
スーパー桃太郎電鉄	2000
スーパーバレーボール	2800
スプラッターハウス	1800
関ヶ原	2200
ゼロヨンチャンプ	3800
戦国麻雀	1200
デビル・クラッシュ	2200
ナグザットオープン	2400
ニュートピア	2000
ニュートピア 2	2800
ネクタリス	2400
熱血高校ドッチボールPC番外編	2600
バリバリ伝説	2200
パワードリフト	1600
パワリーグ 4	1800
PC 原人	1800
PC原人 2	2000
ファイナルラップツイン	2600
ファイナルマッチ・テニス	1800
ファイヤープロレスリング	2000
ファイヤープロレス 2	3200
フォーメーション・サッカー	3400
ブレイクイン	2500
プロバスケットボール USA	3000
ポピュラス	1600
ボンバーマン	2600
麻雀学園 ビデオ付き	6000
麻雀学園マイルド	2800
麻雀悟空スペシャル	1800
麻雀ウォーズ	2200
モトローダー 2	2400
遊遊人生	2000
ワールドコート	1600
ワールドスタジアム 91	1000
ワールドビーチバレー	1800
わいわい麻雀	1800
マルチタップ 5人用	800
ターボパット黒・グレー	800
天の声2	1000
GT用TVチューナ	5000
アスキースティクエンジン	1000
天の声バンク	1500

メガドライブ

アークスオデッセイ	2400
アウトラン GG用	1200
OUT-RUN アウトラン	2800
アドバンスト大戦略	3000
アフターバーナー2	2000
ヴァリス 3	2000
エアロブラスターズ	1800
エイリアンストーム	2000
エターナルレジェンド GG用	1400
尾崎直道のスーパーマスターズ	2000
ギアスタジアム GG用	1000
球界道中記	2400
キューティ鈴木のリングサイド	1600
空牙	2200
ヴィングランド	2400
ゴールデン・アックス	2000
コラムス	1400
ザ・スーパー忍	2200
THE•GG忍 GG用	1200
三国志・乱世の英雄たち	1800
サンダーフォース 3	2000
雀偵物語	2000
スーパーリーグ	1000
プロ野球スーパーリーグ 91	2600
スーパーハングオン	1200
スーパーリアルバスケット	2000
スーパーバレーボール	2200
ストリートスマート	3000
ニックザ・ヘッジホック	2400
大魔界村	2000
ハードドライビン	1800
バトルゴルファー唯	1000
ファステストワン	2400
FATMAN	2200
ファンタシースター 2	1000
GEAR GG用	1000
ふしぎのお城大冒険ミッキーマウス	2000
ふしぎの海のナディア	3200
ベアナックル	3200
マスターオブ・モンスターズ	2200
武者アレスタ	2600
ラングリッサー	3000
レインボーアイランドエキストラ	2400
レッスルボール	2000
レンタヒーロー	3000
ワールドカップサッカー	2800

ゲームボーイ

R-TYPE	1000
アメリカ横断ウルトラクイズ	1200
アレサ	1200
アレサ 2	1600
ウィザードリィー外伝	2200
うぉーず	1000
エレベーターアクション	1200
おいらじゃじゃ丸世界大冒険	1000
オセロ	1600
鬼忍降魔録 ONI	800
鬼が島パチンコ店	1000
カーブノア	1200
からくり剣豪伝ムサシロード	800
元祖ヤンチャ丸	1000
ゲームボーイウォーズ	1400
サッカーボーイ	1000
シーサイドバレー	1200
時空戦記 ムー	1200
上海	1000
ジャングルウォーズ	1400
人生ゲーム伝説	800
スーパーロボット大戦	1000
スパルタンX	1000
聖剣伝説ファイナルファンタジー外伝	1600
倉庫番	800
倉庫番 2	800
ソロモンズ倶楽部	800
タートルズ TURTLES T.M.N.T	1200
タートルズ2 TMNT2	1400
タイトーチェイスH•Q•	800
ダブルドラゴン	1000
ちびまるこちゃん「おこずかい大作戦」	1200
茶茶丸パニック	600
茶茶丸冒険記3	1200
チョップリフター2	800
ツインビーだ!	800
テトリス	800
DX馬券王	1200
ドクターマリオ	800
ドラえもん対決ひみつ道具	1200
トランプボーイ	800
トランプボーイ 2	1200
ドルアーガの塔	800
ネコジャラ物語	1000
ネメシス	1200
信長の野望	1000
パチンコタイム	800
パックマン	1400
ハテナの大冒険	800
パトレイバー PATLABOR	1200
バブルボブル	1400
パロディウスだ!	1000
東尾修のプロ野球スタジアム91	1400
ファミスタ	1000
ファミリージョッキー	1200
プロレス	1000
ベリウス ローランの魔獣	1200
まじかるタルルート	1400
三毛猫ホームズの騎士道	1200
ミッキーマウス	800
ミッキーマウス 2	800
モンスターメーカー	1200
モンスタートラック	800
役満	1000
リトルマスター	1000
レーシング魂	1000
レジェンド	1000
ロードスター	1000
ロックマンワールド	1400
ワールドアイスホッケー	1000
充電式アダプター	1000

CDーROM

イース 1・2	3200
ウルトラボックス創刊号	1400
ウルトラボックス2号	1400
ウルトラボックス 3号	1200
カルメン・サンディエゴを追え	1200
ぎゅわんぶらあ自己中心派	1200
クイズアベニュー	2400
コブラ	1800
J•B•ハロルド殺人マーダークラブ	2200
シャーロックホームズ探偵講座	2000
聖竜伝説モンビット	2600
天外魔境	2800
天使の詩 SCD	4000
ドラゴンスレイヤー英雄伝説SCD	4000
パチ夫くん 幻の伝説	4800
ファイティングストリート	2800
BURAI -ブライ-	2800
プリンスオブペルシャSCD	4000
マジカルザウルスツアー	2000
魔晶伝紀ラ・ヴァルー	1400
マスターオブモンスターズ	2200
マンホール	2800
スーパーシステムカード	5000

ネオ・ジオ

ネオ・ジオ	20000
ナム 1975 46メガ	4000
トッププレイヤーズゴルフ 62メガ	5000
ベースボールスターズ 50メガ	4000
麻雀狂烈伝 42メガ	4000
マジシャンロード 46メガ	4000
ライディングヒーロー 46メガ	6000
ニンジャコンバット 46メガ	5000
ザ・スーパースパイ 55メガ	5000
サイバーリップ 55メガ	5000
ジョイジョイキッド 22メガ	4000
リーグボーリング 26メガ	5000
みなさんのおかげさまです 54メガ	6000
ゴーストパイロット 55メガ	5000
戦国伝承 55メガ	6000
キングオブモンスターズ 55メガ	10000
ラギ 55メガ	5000
ASO 2-ラストガーディアン-47メガ	10000
バーニングファイト 54メガ	10000
クイズ大捜査線 34メガ	7000
あしたのジョー伝説 50メガ	10000
クロスソード	12000

本　体

スーパーファミコン	18000
ファミコン	6000
ゲームボーイ	5000
ツインファミコン	10000
PCエンジン	7000
PCエンジンコア	7000
PCエンジンコア 2	8000
メガドライブ	7500
CD-ROM システムVer 1.0	10000
CD-ROM システムVer 2.1	20000
PCエンジンDUO-デュオー	30000
ディスクシステム	1000
ゲームギア	7000
PCエンジンGT	20000

★表にのっていないソフトは、値段が毎日変わりますので、電話でのお答えはできません。(300〜2,000円で買います。)
★攻略本は100円〜300円で買います。(よごれ、らくがき、付録の品はのぞく。)

交換・販売コーナー

この価格で販売も致します。(価格は変動する事があります。消費税込)

今月の目玉

CD−ROM用スーパーシステムカード10/25発売	7480

スーパーファミコン

アクトレイザー SF用	1980
イース 3 SF用	4980
SDバトルドッチボール SF用	7480
スーパースタジアム SF用	4980
F-ZERO SF用	4980
Super R-TYPE SF用	6580
がんばれゴエモン SF用	6980
白熱プロ野球ガンバリーグSF用	6980
機動戦士ガンダムF91 SF用	6780
遥かなるオーガスタ SF用	7980
ポピュラス SF用	3980
スーパーマリオワールド	5980
エリア 88 SF用	6980
スーパーウルトラベースボール SF用	6980
スーパー三国志2 SF用	11680
プロサッカー SF用	6380
超魔界村 SF用 10/4	6980
悪魔城ドラキュラ SF用 10/25	6980

新品ファミコン

ダウンタウン熱血物語	4280
ダウンタウン熱血行進曲	4480
熱血高校ドッジボール部サッカー編	4280
熱血高校ドッジボール部	4280
爆笑人生劇場 1・2	4180
くにお君の時代劇だよ!!	4880
SDガンダム 3 英雄戦記	3180
ファミコン名人戦	3980
熱血硬派くにおくん	2980
テクモワールドカップサッカー	3680
将棋・竜王戦	3980
マリオオープンゴルフ	4580
ツインビー 3	4180
中嶋悟のF-1ヒーロー2 9/27	4480
ちびまる子ちゃん 10/4	4380
SDガンダム外伝ナイトガンダム物語2 10/25	6180
テトリス 2 10/25	4880

新品メガドライブ・GG

アウトラン GG用	2980
エターナルレジェンド GG用	3680
ソニックザ・ヘッジホック	4880
プロ野球スーパーリーグ 91	5480
スーパーモナコGP GG用	2780
ザ・プロ野球 91 GG用	1480
まじかるタルルートくんGG用	1980
コラムス GG用	2480
スーパーモナコGP	3180
スーパー大戦略	2980
レッスルボール	4680

新品PC・CD

F 1トリプルバトル	3980
スーパー桃太郎電鉄	3980
モトローダー	1980
妖怪道中記	480
改造町人シュビビマン 2	3180
ドラえもん	980
TVスポーツフットボール	2980
サイバーナイト	3980
天の声バンク	2980
コブラ 2 -伝説の男-	2980
クイズまるごとザ・ワールド	2980
ワールドジョッキー	4680
ニュートピア 2 9/27	5680
ファイティングストリート	4580
ウルトラBOX 5号 9/27	3680
ドラゴンスレイヤー英雄伝説SCD10/25	5180
プリンスオブペルシャSCD 10/25	5180
ポピュラスザ・プロミスランドSCD10/25	4480
天使の詩 SCD 10/25	5580
ファイヤープロレス 2	5980

新品ゲームボーイ

ドラキュラ伝説 2	2580
SA•GA 2 秘宝伝説	1980
人生ゲーム伝説	1980
熱血高校サッカー部	1980
DX まる子ワールド	2980
時空戦記 ムー	3580
少年アシベ遊園地パニック 9/27	2980
アレサ 2 9/27	3880
テクモボール 9/27	2980
ウィザードリィー外伝 10/1	3680
タートルズ2 TMNT2 10/11	2980
中嶋悟のF-1ヒーロー 10/18	2880

新品本体

ファミコン	9980
スーパーファミコン	22800
PCエンジンコア 2	13800
CD-ROM システムVer 2.1	29800
メガドライブ	11800
ゲームギア	13800
ゲームボーイ	8980
PCエンジンDUO-デュオー	44800
ネオ・ジオ NEO•GEO	34800
ネオジオコントローラーNG用	4980

新品ネオジオ

ナム 1975 46メガ	11800
トッププレイヤーズゴルフ 62メガ	17800
ベースボールスターズ 50メガ	14800
麻雀狂烈伝 42メガ	13800
マジシャンロード 46メガ	13800
ライディングヒーロー 46メガ	17800
ニンジャコンバット 46メガ	14800
ザ・スーパースパイ 55メガ	15800
サイバーリップ 55メガ	14800
ジョイジョイキッド 22メガ	11800
リーグボーリング 26メガ	13800
みなさんのおかげさまです 54メガ	17800
ゴーストパイロット 55メガ	16800
戦国伝承 55メガ	16800
キングオブモンスターズ 55メガ	16800
ラギ 55メガ	16800
ASO 2-ラストガーディアン-47メガ	15800
バーニングファイト 54メガ	16800
クイズ大捜査線 34メガ	13800
あしたのジョー伝説 50メガ	16800
クロスソード	18800

中古スーパーファミコン

アクトレイザー SF用	1800
イース 3 SF用	4000
SDザ・グレイトバトル SF用	5400
SDバトルドッチボール SF用	6400
エリア 88 SF用	6000
がんばれゴエモン SF用	5800
機動戦士ガンダムF91 SF用	4800
ジャンボ尾崎のホールインワンSF用	3800
スーパーマリオワールド SF用	5000
Super R-TYPE SF用	5000
スーパーウルトラベースボール SF用	5800
スーパースタジアム SF用	4000
スーパープロフェッショナルＢＢ BB SF用	5800
ダライアスツイン SF用	4400
ドラッケン SF用	5800
パイロットウイングス SF用	3000
遥かなるオーガスタ SF用	6800
BIG•RUN SF用	3800
ファイナルファンタジー4 SF用	6800
ファイナルファイト SF用	5400
ポピュラス SF用	3400
ウルトラマン SF用	6000
ボンバザル SF用	3400
白熱プロ野球ガンバリーグSF用	4800
グラディウス 3 SF用	3800

中古本体

ファミコン	7800
ゲームボーイ	7800
PCエンジン	9800
PCエンジンコア	9800
メガドライブ	9800
ディスクシステム	2800
ツインファミコン	13800
CD-ROM システムVer 1	19800
CD-ROM システムVer 2	24800
ゲームギア	9800
GG用TVチューナー	7800
PCエンジンGT	24800
GT用TVチューナ	7800
スーパーファミコン	19800

CAPS
COMMECA AUTOMATIC PRICE SYSTEM

吉報!

「買取・販売価格は
これでいいのかな?」
「種類が多くて在庫
管理が大変だ!」
「毎日、古物台帳の記入がめんどうだ!」
「顧客にDMをだしたいが書くのが大変!」

こんなお悩みをお持ちのオーナー様、お任せ下さい!!

業界に新風!!

オリジナル
コンピューター管理システム

月々約30,000円の
リース料で即戦力!!

CAPSの特徴

■売買状況に合わせて買取・販売価格を自動的に変更。(任意変更も可能)
■発売済み商品データが登録されています。
■他の一般商品の販売管理も出来ます。
■買取上限本数を任意設定できるので過剰在庫が防げます。
■古物台帳は簡単に印刷するだけでOK!!
■買取・販売価格の一覧表がすぐに印刷できます。
■顧客の買取・販売価格の稼動をリアルタイムに表示できます。
■その他、優れたプログラム搭載。

盗難防止・ソフトのショー・アップに!!

見やすく明るい店内を演出!! 売上げUPのパートナー!!

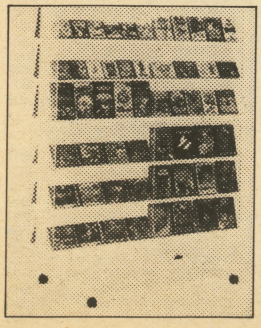

「選びやすい/見やすい/」商品ディスプレイには、店内のスペースを効率よく活かし展示できるファミコン専用のソフト棚が必要不可欠。

ファミコン専用受付カウンター
(アクリルソフト棚5段・化粧板仕上げ)
●ソフトの展示
約80〜240本
●裏面ソフト収納
約1000本

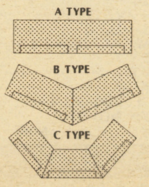

※この他、各種ショーケース有ります。

これからは、セールス・プロモーション時代!!

競合他店と明確な差別化を図り、お客様の購売意欲を促進する…そんな演出をバックアップします。

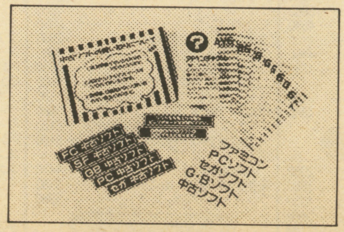

①プライスカード
(コンピュータ発行の商品バーコード)
②プライスポケット
(プライスカード専用)
③ジャンル別ポップ
④ジャンル別プレート
⑤メッセージポップ

※この他、当社オリジナル販促プランを多数用意しております。

ファミコン流通革命

61

「61」って何んですか?

- ▶1952年米大統領選の投票率は61%
- ▶大リーグの名投手「トム・シーバー」の完封数は61回。
- ▶国連にイタリアが加盟したのは61番目。
- ▶子供に大人気の「サンシャイン61」。
- ▶シリア・アラブ共和国の1km²の人口密度は61人。
- ▶フランスの対EC輸出比率は61%。
- ▶第61回全国高校野球大会優勝校は箕の島高校。

そして、コムサメイトの仕入率は…

例 ファミコン 61%(一般仕入66%~70% 当社比)

ダイレクト仕入会員
コムサメイト
限定50店募集!!

■コムサメイトとは…
当社の窓口を使って、テレビゲームの商品全般を、一次問屋並の卸掛率で仕入れることが出来る会員制度。

■コムサメイトになると…
①仕入コストを下げることによって、利益拡大。
②販売戦略に幅が出来、トータル的なイメージアップ。
(売れ残り商品の在庫処分・目玉商品・サービス品等による消費者への利益還元)
※入会金・保証金・流通手数料が必要となります。
詳しくはお問い合わせ、資料ご請求下さい。

PLEASURE DREAM DESIGNER
COMME ÇA
株式会社 コムサ

資料請求は コムサは開業、運営までのファミコン関連総合商社です。
☎0422-47-1080
〒180 東京都武蔵野市吉祥寺南町2-3-15 FAX.0422-49-9702

人気商品の確保・商品の緊急手配・リスクのない仕入はコムサにおまかせ!

ファミリーコンピュータ(ファミコン)は任天堂の登録商標です。

- 本命……¥1.500
- ボンバーマン……¥1.000
- ボンバーマン2……¥1.500
- ボールツゥフィニッシュ¥1.500
- ポケットザウルス……¥800
- ぽっくんモグラー……¥800

マ

- 麻雀……¥1.000
- 麻雀倶楽部永田町……¥3.200
- 麻雀戦記……¥1.500
- 麻雀大会……¥3.000
- マイクタイソンのパンチアウト¥1.600
- マイトアンドマジック¥1.600
- マイライフ・マイラブ¥1.600
- まじかるタルるートくん¥2.000
- まじかるどろぴー……¥1.500
- マジックダーツ……¥1.000
- 摩陀羅……¥800
- マックスウォーリア……¥800
- マッピーキッズ……¥1.500
- マッピーランド……¥800
- 魔天童子……¥1.000
- マネーゲーム……¥1.500
- マネーゲーム2……¥1.500
- マリオブラザーズ……¥800
- 水島新司の大甲子園…¥2.000
- 水戸黄門2……¥800
- ムサシの冒険……¥2.000
- 迷宮島……¥800
- 明治維新……¥800
- 女神転生……¥800
- 女神転生2……¥2.500
- メジャーリーグ……¥800
- めぞん一刻……¥800
- メタファイト……¥800
- メタルスレイダー・グローリー¥1.000
- メタルフレームサイバースター¥1.000
- メタルマックス……¥2.400
- モアイくん……¥800
- 燃えるお兄さん……¥1.600
- 燃えろ柔道ウォーリアーズ¥1.800
- 燃えろジュニアバスケット¥800
- 燃えろプロテニス……¥800
- 燃えプロ'90感動編……¥1.000
- もっともあぶない刑事…¥800
- モトクロスチャンピオン¥800
- 桃太郎伝説……¥1.000
- 桃太郎電鉄……¥2.500
- 森田の将棋……¥1.600
- モンスターパーティ…¥1.600

ヤ

- 役満天国……¥2.800
- 夢ペンギン物語……¥1.600
- 四人打ち麻雀……¥1.800
- ラグランジュポイント¥1.200
- ラストハルマゲドン…¥1.500
- ラッシュアップ……¥2.000
- ランペルール……¥3.200
- ランボー……¥1.000
- リップルアイランド…¥1.200
- リトルマーメイド……¥1.800
- リトルマジック……¥1.800
- ルパン三世……¥800
- 霊幻道士……¥1.000
- レインボーアイランド¥2.000
- レーサーミニ四駆……¥1.200
- レッキングクルー……¥800
- ロイヤルブラッド……¥3.800
- ロードマン……¥800
- ローラーボール……¥800
- ロケットレンジャー……¥800
- ロックマン……¥2.000
- ロックマン2……¥2.000
- ロックマン3……¥2.000
- ロボコップ……¥1.500
- ロボコップ2……¥1.600
- ワールドグランプリ…¥2.500
- ワールドスーパーテニス¥2.000
- ワールドボクシング…¥1.800
- ワイワイワールド……¥800
- ワイワイワールド2…¥1.200
- ワギャンランド……¥1.500
- ワギャンランド2……¥2.400
- わんぱくダック夢冒険¥1.000

PC

- R-TYPE2……¥800
- アウトラン……¥1.200
- アトミックロボキッド…¥800
- アドベンチャーアイランド¥800
- アフターバーナー2…¥2.200
- 1943改……¥1.200
- イメージファイト……¥800
- エアロブラスター……¥800
- エイリアンクラッシュ…¥800
- S・C・I……¥800
- F-1サーカス……¥1.000
- F-1サーカス'91……¥1.800
- F-1トリプルバトル……¥2.200
- オーバーライド……¥800
- おぼっちゃまくん……¥800
- カダッシュ……¥1.200
- ガンヘッド……¥800
- 究極タイガー……¥1.000
- キングオブカジノ……¥1.000
- ギャラガ'88……¥800
- 最後の忍道……¥1.200
- サイバーナイト……¥1.500
- サイレントデバッカーズ¥1.200
- サンダーブレード……¥800
- シティーハンター……¥800
- シュビビンマン2……¥1.200
- 将棋初段一直線……¥1.500
- シンドバット……¥800
- ジャッキーチェン……¥1.500
- ジャックニクラウスCPゴルフ¥800
- スーパースターソルジャー¥800
- スーパーバレーボール¥2.800
- スーパー桃太郎電鉄…¥2.200
- スプラッターハウス…¥1.000
- 関ケ原……¥1.200
- ゼロヨンチャンプ……¥2.500
- 大旋風……¥800
- 大地くんクライシス…¥1.800
- ダイハード……¥1.200
- ダウンロード……¥800
- ダブルダンジョン……¥800
- ダブルリング……¥800
- チェイスHQ……¥1.500
- チャンピオンレスラー¥1.000
- 超絶倫人ベラボーマン¥1.500
- デジタルチャンプ……¥1.200
- デビルクラッシュ……¥2.000
- 虎への道……¥800
- ナグザットオープン…¥2.000
- ネクロスの要塞……¥1.000
- 熱血高校ドッジボール¥2.200
- ハットリス……¥800
- バーニングエンジェル…¥800
- バイオレントソルジャー¥800
- パリパリ伝説……¥1.500
- パチ夫くん十番勝負…¥1.500
- パワーイレブン……¥800
- パワーゲイト……¥1.000
- パワーリーグ4……¥1.500
- ヒット・ジ・アイス…¥1.000
- PC原人2……¥1.500
- ファイヤープロレス…¥2.200
- ファイヤープロレス2¥2.800
- ファイナルソルジャー…¥800
- ファイナルマッチテニス¥800
- ファイナルラップツイン¥2.200
- フォーメーションサッカー¥1.800
- ブルファイト……¥1.000
- ブレイクイン……¥1.000
- ボンバーマン……¥1.500
- 麻雀学園……¥4.500
- 麻雀学園マイルド……¥2.000
- 麻雀悟空スペシャル…¥1.000
- マニアックプロレス…¥1.000
- めぞん一刻……¥800
- メタルストーカー……¥1.200
- メルヘンメイズ……¥800
- モトローダー……¥800
- モトローダー2……¥1.500
- 桃太郎活劇……¥1.000
- USAプロバスケット…¥2.400
- 遊々人生……¥800
- レーシング魂……¥2.000
- ワールドスタジアム'91…¥800
- ワールドビーチバレー¥1.500
- わいわい麻雀……¥800
- ワラビー……¥800
- ワルキューレの伝説…¥1.500

GB

- R-TYPE……¥800
- アストロラビー……¥800
- アスミックワールド2¥800
- アフターバースト……¥800
- アメリカ横断ウルトラクイズ¥1.000
- アレサ……¥800
- アレサ2……¥1.000
- 怒の要塞……¥800
- ウィザードリィ外伝…¥1.000
- ウルトラマン倶楽部……¥800
- エアロスター……¥800
- SDガンダム外伝……¥800
- F1スピリット……¥800
- F1ボーイ……¥1.000
- F-1レース……¥800
- おさわがせペンギンボーイ¥600
- オセロ……¥800
- 鬼が島パチンコ店……¥800
- カーブノア……¥800
- カードゲーム……¥600
- キッチンパニック……¥800
- 機動警察パトレイバー…¥600
- キャデラック2……¥600
- 鬼忍降魔録ONI……¥1.000
- グレムリン2……¥1.000
- ゲームボーイウォーズ…¥800
- ゴーストバスターズ2…¥800
- コロダイス……¥600
- コントラ……¥800
- GOGOタンク……¥600
- ゴジラくん……¥600
- ゴルフ……¥800
- サイドポケット……¥800
- 魁！男塾……¥800
- サッカー……¥600
- サッカーボーイ……¥800
- シーサイドバレー……¥600
- 上海……¥600
- 将棋……¥1.000
- ジェムジェム……¥600
- じゃじゃ丸世界大冒険…¥600
- ジャングルウォーズ…¥1.000
- 人生ゲーム伝説……¥1.000
- スーパーチャイニーズ2¥1.000
- スーパーチャイニーズランド¥800
- スーパーマリオランド¥1.000
- スーパー桃太郎電鉄…¥1.000
- スーパーロボット大戦…¥600
- スコットランドヤード…¥600
- スヌーピー……¥600
- スパルタンX……¥800
- 相撲ファイター……¥800
- 聖剣伝説……¥1.200
- 倉庫番……¥800
- 倉庫番2……¥800
- ソロモンズ倶楽部……¥600
- 対局連珠……¥600
- 大戦略……¥1.000
- ダブルドラゴン……¥800
- チェイスH・Q……¥800
- ちびまる子ちゃん……¥800
- 茶々丸パニック……¥800
- ツインビーだ……¥800
- T・M・N・T……¥1.000
- テトリス……¥1.200
- 天神怪戦2……¥800
- DX馬券王……¥1.500
- ドービドー・レンジ…¥1.000
- 突撃ばれいしょんず……¥600
- 突撃ポンコツタンク……¥600
- トランプボーイ2……¥800
- ドクターマリオ……¥1.200
- ドラえもん……¥800
- ドラキュラ伝説2……¥800
- ドラゴンスレイヤー1…¥800
- ドラゴンズ・レアー……¥800
- ドラゴンテール……¥800
- ドルアーガの塔……¥600
- 元祖！やんちゃ丸……¥800
- 茶々丸冒険記……¥800
- ウィナーズホース……¥1.000
- エレベーターアクション¥800
- スノーブラザーズJr…¥1.000
- ダルマンバスターズ…¥1.000
- ちびまる子ちゃん2…¥1.000
- ナイトクエスト……¥1.000
- ネイビーブルー'90……¥800
- ネコジャラ物語……¥600
- 熱血くにおくん番外編¥1.000
- 熱血高校サッカー部…¥800
- ネメシス2……¥800
- ハットリス……¥600
- 信長の野望……¥1.200
- ハテナ？の大冒険……¥800
- バットマン……¥600
- バトルオブキングダム…¥800
- バトルギウス……¥800
- バトルシティー……¥800
- バトルブル……¥800
- バトルユニット……¥600
- バニシングレーサー……¥800
- バブルゴースト……¥800
- バブルボブル……¥600
- バルダーダッシュ……¥800
- バルーンキッズ……¥800
- パイプドリーム……¥800
- パズルボーイ2……¥800
- パックマン……¥800
- パラソルへんべえ……¥800
- パロディウスだ！……¥800
- パワーミッション……¥800
- 飛龍の拳外伝……¥800
- ファイナルリバース……¥800
- ファーステストラップ…¥800
- ファミスタ……¥1.000
- ファミリージョッキー…¥1.000
- フリートコマンダー…¥1.000
- プロ野球スタジアム'91…¥800
- プロレス……¥1.000
- ベリウス……¥800
- ペインターモモピー……¥800
- ペンギンくんWARS……¥800
- 北斗の拳……¥800
- ボクシング……¥1.000
- ボンバーボーイ……¥800
- ボンバーキング2……¥1.000
- ポン太とヒナ子の珍道中¥800
- マインスィーパー……¥1.000
- マジカルザウルス……¥800
- まじかるタルルートくん¥800
- 三毛猫ホームズの騎士道¥1.000
- ミッキーマウス……¥600
- ミッキーマウス2……¥1.200
- ムサシロード……¥600
- モンスタートラック……¥600
- モンスターメーカー……¥600
- 役満……¥800
- ライサンダー……¥800
- ラッキーモンキー……¥800
- ラブルセイバー……¥800
- らんま1/2……¥1.000
- リトルマスター……¥800
- ループス……¥800
- ルナランダー……¥800
- レアーオブドラゴン……¥800
- レーシング魂……¥800
- レーダーミッション……¥800
- レインボーチップス……¥800
- レジェンド……¥1.000
- ロックマンワールド…¥1.000
- ロボコップ……¥800
- ワールドアイスホッケー¥800
- ワールドボーリング……¥800

SF

- 悪魔城ドラキュラ……¥3.800
- イース3……¥2.000
- ウルトラマン……¥2.000
- SDザ・グレイトバトル¥1.500
- エリア'88……¥2.500
- 弟切草……¥3.000
- F-ZERO……¥2.800
- ガデュリン……¥2.500
- グラディウス3……¥1.500
- シムシティー……¥2.500
- Jerry Boy……¥2.000
- ジャンボ尾崎のホールインワン¥2.800
- スーパープロフェッショナルベースボール¥2.000
- スーパーマリオワールド¥2.800
- ダライアスツイン……¥2.500
- 超魔界村……¥3.500
- ドラッケン……¥1.500
- 遥なるオーガスタ……¥3.000
- パイロットウィングス¥2.000
- ファイナルファイト…¥2.500
- スーパーウルトラベースボール¥2.000
- スーパー三国志2……¥3.500
- スーパースタジアム…¥2.000
- スーパーテニスワールド¥2.500
- スーパーR-TYPE……¥2.500
- ファイナルファンタジー4¥2.500
- がんばれゴエモン……¥3.000
- バトルドッジボール…¥3.000
- 白熱プロ野球ガンバリーグ¥2.000
- 初段森田将棋……¥2.000
- 機動戦士ガンダムF-91¥2.500
- 雷電伝説……¥2.000

注　意　事　項

- 故障、落書き、ラベルのはがれ、汚れのひどいものは買い取れません。（箱、説明書のないものは各300～500円引き。但し、箱、説明書は商品価値のあるものだけに限ります。）
- 18才未満の方は保護者の署名と印が必要です。（保護者の署名、印のないものや、当店にて買い取り不可能と判断した商品は返送できませんのでご注意ください。）
- 買い取り価格は商品の状態、及びソフトの人気、集まる本数により変動することがあります。
- 『買い取り申込書』に記入のうえ、ソフトと一緒に送って下さい。
- ソフトは郵便小包もしくは宅急便で送って下さい。送り状は必ず保管して下さい。ソフトの送料は、申込者の負担になります。
- 買い取り代金は現金書留か郵便為替にて送らせていただきます。（送金料は、現金書留は500円、郵便為替は300円を買い取り価格から引かれます。）
- 本体、ディスク、及びハイパーショットシリーズ、ガンシリーズ、ファミトレシリーズ、CDソフト攻略本、ゲームギアソフト・SGソフトは買い取りできません。

業者の皆さんへ

新品、中古ソフト多数買取り致します。又、中古ソフトの卸しもいたしますので電話にてお問い合せ下さい。

メガドライブソフト及び価格変更になったソフトのリストをご希望のお客様は、300円切手同封の上、おさるの館までお送りください。

ファミコンショップ
おさるの館 やかた

TEL06-458-0801

営業時間 平日AM11:00～PM5:00

〒553 大阪市福島区福島5-15-2 グラン・ビルド・永井803号

ファミコンROMカセット

ア

- アークティック…………¥800
- アイスクライマー………¥800
- アイドル八犬伝………¥1.000
- I love ソフトボール……¥800
- アウトランダース………¥800
- 赤影……………………¥800
- 赤川次郎の幽霊列車…¥1.800
- 悪魔くん魔界の罠………¥800
- 悪魔城スペシャルドラキュラ君¥1.200
- 悪魔城伝説………………¥800
- アドベンチャーオブロロ¥800
- アドベンチャーオブロロ2¥1.500
- アバドックス……………¥800
- 暴れん坊天狗……………¥800
- アフターバーナー……¥1.800
- アメリカ大統領選挙……¥800
- アメリカンフットボール¥2.000
- アルカノイド…………¥1.000
- アルカノイド2………¥1.000
- イース……………………¥800
- イース2………………¥1.000
- イース3………………¥1.500
- 怒………………………¥1.500
- 怒2……………………¥1.500
- 怒3……………………¥1.500
- 囲碁九路盤対局………¥1.500
- 囲碁指南………………¥1.200
- 囲碁指南'91…………¥2.000
- 囲碁名鑑………………¥2.000
- 井崎の競馬必勝学……¥1.000
- 維新の嵐………………¥2.000
- いただきストリート…¥2.000
- 1943……………¥1.500
- 1942……………¥1.000
- 井出の実戦麻雀………¥1.000
- 井出洋介の実践麻雀2¥2.000
- インセクターX…………¥800
- ウィザードリィ………¥1.800
- ウィザードリィ2………¥800
- ウィザードリィ3……¥1.200
- ウィナーズカップ……¥1.500
- ウエスタンキッズ……¥1.200
- 宇宙警備隊………………¥800
- ウルティマ………………¥800
- ウルティマ2……………¥800
- ウルトラマン倶楽部2¥1.800
- エアーウルフ…………¥1.200
- AD&Dプールオブレイディアンス¥1.500
- AD&Dヒルズファー……¥800
- AD&Dヒーローオブランス¥1.200
- A列車で行こう………¥1.500
- SD刑事ブレイダー……¥1.000
- SDガンダム2…………¥1.200
- SDガンダム3…………¥1.500
- SDバトル大相撲………¥1.200
- SD戦国武将列伝………¥2.000
- SDナイトガンダム物語¥1.000
- SDヒーロー総決戦………¥800
- Mからの挑戦状…………¥1.000
- エモヤンの10倍プロ野球¥1.200
- 美味しんぼ………………¥800
- オーバーホライゾン…¥1.000
- 尾崎のホールインワン¥2.000
- オセロ…………………¥2.200
- おそまつ君……………¥1.200
- おたくの星座…………¥1.000
- おニャン子TOWN………¥600
- オペレーションウルフ…¥600
- おぼっちゃまくん……¥1.000
- オリュンポスの戦い……¥600

カ

- 快傑ヤンチャ丸………¥1.000
- 快傑ヤンチャ丸2……¥1.500
- 貝獣物語…………………¥800
- カオスワールド………¥1.000
- 帰ってきた軍人将棋…¥1.500
- かぐや姫伝説…………¥1.000
- カケフ君のジャンプ天国¥800
- かってにシロクマ……¥1.800
- 株式道場…………………¥800
- 亀の恩返し………………¥800
- 仮面の忍者花丸…………¥800
- 仮面ライダー…………¥1.500
- 川のぬし釣り…………¥2.500
- ガーフィールドの一週間¥1.000
- ガンサイト………………¥800
- ガンデック………………¥800
- GUN-NAC…………………¥800
- がんばれゴエモン………¥800
- がんばれゴエモン2…¥1.500
- がんばれゴエモン外伝…¥800
- ガンヘッド………………¥800
- キテレツ大百科………¥1.800
- キャッ党忍伝てやんでい¥1.500
- キャプテン翼……………¥600
- キャプテン翼2………¥1.200
- 究極タイガー…………¥1.800
- 究極ハリキリ3…………¥800
- 京都財テク殺人事件…¥2.000
- 京都龍の寺殺人事件…¥1.000
- 霧のロンドン殺人事件¥1.200
- キングオブキングス…¥2.500
- ギャラガ………………¥1.000
- ギャラクシアン………¥1.000
- ぎゃんぶらー自己中心派¥2.000
- ぎゃんぶらー自己中心派2¥2.500
- QBスクランブル………¥2.500
- クレイジークライマー…¥800
- グレートタンク………¥1.500
- クロスファイヤー……¥1.500
- 黒鉄の勝ち馬伝説……¥1.800
- グラディウス2………¥1.000
- グランドマスター……¥1.500
- グリッドグラバー……¥1.500
- グレムリン2…………¥2.500
- ケロケロケロッピーの大冒険¥800
- ゲームパーティー……¥1.500
- ゲートイン……………¥2.000
- 激亀忍者伝……………¥2.400
- 激闘プロレス…………¥1.200
- 激突四駆バトル………¥1.000
- 甲子園…………………¥1.800
- ココロン…………………¥800
- コブラコマンド………¥1.000
- コントラ………………¥1.000
- コンバットゾーン……¥2.000
- コンフリクト…………¥1.200
- ゴーストバスターズ2¥1.800
- ゴジラ…………………¥1.500
- 五目ならべ……………¥2.500
- ゴルフ……………………¥800
- ゴルフグランドスラム¥2.500
- ゴルフッ子オープン…¥1.000

サ

- サイドポケット………¥1.200
- 魁!男塾………………¥1.000
- 砂漠の狐…………………¥800
- 三国志(ナムコ)……¥1.800
- 三国志(光栄)………¥2.800
- 三国志2………………¥4.200
- サンサー・ラナーガ…¥3.200
- サンリオカーニバル……¥800
- ザークレジェンド………¥800
- シェラザード2…………¥800
- シャーロックホームズ2¥800
- シャッフルパックカフェ¥1.500
- 上海………………………¥800
- 上海2…………………¥1.500
- 将軍……………………¥1.500
- 新里見八犬伝…………¥1.000
- 神仙伝…………………¥1.000
- ジャッキーチェン……¥2.000
- 雀豪……………………¥1.800
- JUJU伝説………………¥1.800
- じゅうべえくえすと…¥1.500
- 水滸伝…………………¥3.200
- スーパーコントラ……¥1.800
- スーパースタープロレス¥2.200
- スーパーダイナミックバトミントン¥2.200
- スーパーチャイニーズ2¥1.200
- スーパーチャイニーズ3¥1.600
- スーパーピンボール…¥2.000
- スーパーマリオ…………¥800
- スーパーマリオ3……¥2.400
- スーパーラグビー……¥2.400
- すごろクエスト………¥2.000
- スパルタンX2………¥1.600
- スーパースプリント…¥1.500
- 赤龍王…………………¥1.500
- 全米プロバスケット…¥2.500
- ソードマスター…………¥800
- ソフトボール天国……¥1.000
- ゾイド……………………¥800
- ZOIDS2…………………¥800
- ゾイド黙示録……………¥600

タ

- タイガーヘリ…………¥1.000
- タイトーバスケット…¥2.500
- タイトーグランプリ…¥2.500
- タイムズオブロア……¥1.500
- たいむゾーン…………¥1.500
- 高橋名人の冒険島2…¥2.200
- 武田信玄………………¥1.200
- 武田信玄2……………¥1.800
- 田代のプリンセスガイッパイ¥1.200
- タッチ……………………¥800
- 谷川の将棋指南2……¥2.000
- 谷川の将棋指南3……¥2.200
- 田村光昭の麻雀ゼミナール¥2.000
- 探偵神宮寺三郎………¥1.500
- ダークロード…………¥2.200
- 大怪獣デブラス…………¥800
- 大航海時代……………¥3.500
- 大戦略…………………¥2.500
- ダイナマイトボール…¥1.600
- ダウンタウンSP………¥2.500
- ダウンタウン熱血行進曲¥2.500
- ダウンタウン熱血物語¥2.500
- ダッシュ野郎…………¥1.000
- 脱獄……………………¥1.500
- ダブルドラゴン………¥1.500
- ダブルドラゴン2……¥1.600
- ダブルドラゴン3……¥2.000
- ダンジョン&マジック¥1.200
- ダンジョン・キッド…¥1.000
- チェイスHQ……………¥2.000
- チップとデールの大作戦¥2.000
- 地底戦空バゾルダー…¥1.200
- チャンピオンシップボーリング¥2.000
- 中華大仙…………………¥800
- 超人狼戦記ウォーウルフ¥1.200
- 千代の富士の大銀杏…¥1.000
- ツインイーグル………¥1.000
- ツインビー………………¥800
- ツインビー3…………¥2.500
- つっぱりウォーズ……¥1.500
- つっぱり大相撲…………¥800
- 釣りキチ三平…………¥1.800
- T・M・N・T…………¥2.500
- テクモボウル…………¥1.200
- テクモワールドカップサッカー¥2.000
- 鉄道王…………………¥2.500
- 鉄腕アトム……………¥1.000
- テトラスター…………¥1.000
- テトリス………………¥1.600
- テニス……………………¥800
- 天地をくらう…………¥1.800
- 天地をくらう2………¥2.000
- ディープダンジョン4…¥800
- ディグダグ………………¥800
- ディグダグ2……………¥800
- トップガン……………¥1.800
- トップガン2…………¥2.800
- トムソーヤの冒険……¥1.000
- トライアスロン………¥1.000
- 東風……………………¥1.500
- ドクターマリオ………¥2.500
- ドナルドダック………¥1.500
- ドナルドランド………¥1.500
- ドラえもんギガゾンビ¥1.500
- ドラゴンウォーズ……¥1.500
- ドラゴンクエスト……¥1.500
- ドラゴンクエスト2……¥800
- ドラゴンクエスト3……¥800
- ドラゴンクエスト4……¥800
- ドラゴンズレア………¥1.200
- ドラゴンファイター…¥1.500
- ドラゴンボール…………¥800
- ドラゴンボール2………¥800
- ドラゴンボール3………¥800
- ドラゴンボールZ………¥1.000
- ドラゴンボールZ2……¥2.000
- ドラゴンユニット……¥1.600
- ドラドラドラ…………¥1.800
- ドンドコドン…………¥1.500

ナ

- 内藤九段本将棋………¥1.800
- ナイトライダー………¥2.000
- 中島悟のF-1ヒーロー…¥2.500
- 中島悟のF-1ヒーロー2¥3.000
- ナポレオン戦記…………¥800
- ナムコクラッシック…¥2.000
- ナムコット麻雀3……¥1.500
- なんてったってベースボール¥1.000
- 虹のシルクロード……¥2.000
- 日本一の名監督………¥1.000
- N・Yニャンキーズ……¥1.000
- 忍者クルセイダース…¥1.000
- 忍者らホイ!……………¥800
- 忍者龍剣伝………………¥800
- 忍者龍剣伝2……………¥800
- 忍者龍剣伝3…………¥1.200
- 熱血高校ドッジボール部¥2.400
- 熱血高校ドッジサッカー¥2.200
- 熱血硬派くにおくん…¥1.200
- 信長の野望……………¥1.500
- 信長の野望戦国群雄伝¥3.500

ハ

- ハイウェイスター……¥1.500
- ハットリス……………¥1.000
- ハッピーバースディバックス¥1.200
- 花のスター街道…………¥600
- バーガータイム…………¥800
- バーズ・テイル………¥1.200
- バーディーラッシュ……¥800
- パーフェクトボーリング¥1.500
- 爆笑!愛の劇場………¥1.800
- 爆笑!人生劇場………¥2.500
- 爆笑!人生劇場2……¥2.200
- 爆笑スターものまね四天王¥1.200
- Bugってハニー…………¥800
- バットマン………………¥800
- バトルフリート………¥2.000
- パーマン………………¥1.000
- パーマン2……………¥2.000
- パジャマヒーロー……¥1.500
- パチ夫くん……………¥2.000
- パチ夫くん2…………¥2.200
- パチ夫くん3…………¥2.500
- パチコン…………………¥800
- パリダカールラリー…¥1.500
- パックマン………………¥800
- パラソルへんべえ……¥1.800
- パラメデス2……………¥800
- ぱられるワールド……¥1.800
- パロディウスだ!……¥2.000
- パワーサッカー………¥1.800
- パワーブレイザー………¥800
- 必殺仕事人……………¥2.500
- ヒットラーの復活………¥800
- 百鬼夜行…………………¥800
- 飛龍の拳2………………¥800
- 飛龍の拳3………………¥800
- 飛龍の拳スペシャル…¥1.500
- ビックリマンワールド…¥600
- BIG FOOT……………¥1.000
- ビバ・ラスベガス……¥2.000
- ピーバータイム…………¥800
- ピンボールクエスト……¥800
- ファイアーエンブレム…¥800
- ファイティングゴルフ¥2.000
- ファイティングロード…¥800
- ファイナルファンタジー¥1.600
- ファイナルファンタジー2¥1.000
- ファイナルミッション¥1.000
- ファイナルラップ……¥2.000
- ファミコンウォーズ…¥2.800
- ファミコン将棋竜王戦¥2.000
- ファミコントップマネジメント¥2.500
- ファミコン名人戦………¥800
- ファミコン野球盤………¥800
- ファミスタ'90……………¥800
- ファミスタ'91……………¥800
- ファミリークイズ……¥1.600
- ファミリーサーキット¥1.500
- ファミリーサーキット'91 ¥2.500
- ファミリージョッキー¥1.200
- ファミリーテニス……¥1.800
- ファミリーピンボール¥1.800
- ファミリーボクシング¥1.000
- ファミリー麻雀………¥1.200
- ファミリー麻雀2……¥1.500
- ファンタジーゾーン2¥1.000
- 不思議なプロピー……¥1.000
- 不思議の海のナディア¥2.000
- 飛ingヒーロー……………¥800
- フリートコマンダー…¥2.000
- V'BALL……………………¥800
- ブラックバス…………¥1.500
- ブラックバス2………¥1.500
- へべれけ………………¥1.800
- ヘラクレスの栄光2……¥800
- ベースボールファイター¥1.800
- ベガスコネクション…¥1.500
- ベストプレープロ野球'90 ¥1.200
- ペーパーボーイ………¥1.000
- ペンギンくんWARS……¥800
- ホームランナイター90…¥800
- 北斗の拳…………………¥800
- 北斗の拳2………………¥800
- 北斗の拳3……………¥1.000
- 北斗の拳4……………¥1.200
- ホステージ………………¥800
- 不如帰…………………¥2.000

キリトリセン

買取申込書(保護者同意書)		ソフト名
会員申込	する・しない	
会員番号		
住所 〒 TEL ( )		
氏名	年令 才	
保護者氏名 印		
学校名・勤務先		
お支払い方法 郵便為替・現金書留		合計本数 本

キリトリセン

●買取のお申し込みはお一人様4本以上でお願いします。また、同じタイトルのソフトはお一人様1本までとさせていただきます。
●PCエンジンソフト、ゲームボーイソフト、スーパーファミコンソフトは、箱・説明書がないと買い取れません。
(また、ファミコンで光栄、タイトー、イマニジア、ナムコなど箱が大きいものや、説明書の厚いものも箱・説明書がないと買い取れません。)

君がソフトを買うときには電話をしてね!!

君がソフトを買う場合はまず☎で在庫、価格を確かめて、受付番号、買いたいソフト名、住所、氏名、年齢、TEL番号を紙に書いて、その用紙といっしょに現金を現金書留で送って下さい。

おさるの館 会員募集中!!

会員特典

買取価格が100円UP!
通販価格が100円DOWN!

会員規約

年会費1,000円(商品代金より差し引きされます。)有効期限は商品の到着、発送日より1年間。

10本以上の買取や通販を考えているキミは絶対お得だ!!

買取価格表（翌日現金発送）

★10月20日着まで値段は変わりません。
（パソコンソフト及び本体は多少変動します。）

★買取は5本以上に限らせていただきます。

★10月20日以前でも買取本数制限があります。（送る前に確認して下さい）

クレジット通信販売

①CDROMスペシャルセット　月々 **¥3,200**×48回
ROM2本体＋ROMソフト3本（2本は選べます）＋コアグラフィックス＋PCソフト4本（2本は選べます）

②スーパーファミコンテレビセット　月々 **¥3,800**×48回
シャープ14インチスーパーファミコン内蔵テレビ＋スーパーファミコンソフト6本（4本は選べます）

●多少の内容の変更、追加、回数の変更は可能です。未成年者の申込はできませんので保護者の方よりTEL下さい。

ＰＣエンジン

ケース・説明書付に限る。
ケース割れ不可。

１９４３改	¥2,000
Ｆ１サーカス９１	¥2,500
シュビビンマン２	¥2,000
スーパーバレーボール	¥3,000
ゼロヨンチャンプ	¥3,500
TVスポーツフットボール	¥1,800
デビルクラッシュ	¥2,000
ニュートピアⅡ	¥2,800
バリバリ伝説	¥2,500
パラソルスター	¥2,000
パワーイレブン	¥2,000
パワーリーグⅣ	¥2,500
ＰＣ原人２	¥2,500
ファイヤープロレスリング2	¥4,500
フォーメーションサッカー	¥2,000
ボンバーマン	¥2,000
ポピュラス	¥1,800
麻雀ウォーズ	¥2,000
麻雀学園	¥5,500
麻雀学園マイルド	¥3,500
麻雀悟空	¥2,000
モトローダーⅡ	¥2,600
ＵＳＡバスケット	¥2,500
レーシング魂	¥2,000
わいわい麻雀	¥2,400
ワールドスタジアム91	¥2,000
ワールドジョッキー	¥2,500
ＣＤＲＯＭ	
ウルトラボックス５	¥1,500
クイズアベニュー２	¥2,500
ドラゴンスレイヤー	¥3,000
ファイティングストリート	¥2,500
ＢＵＲＡＩ	¥3,200
モンビット	¥2,800
その他	TEL

メガドライブ

ケース・説明書付きに限る。

アウトラン	¥2,800
アドバンスト大戦略	¥2,800
アークスオデッセイ	¥2,400
エルヴィエント	¥2,400
片山麻雀道場	¥2,800
球界道中記	¥2,500
ギャラクシーフォースⅡ	¥2,000
空牙	¥2,500
三国志	¥1,800
スーパー大戦略	¥2,500
スーパーバレーボール	¥2,500
スーパーリーグ91	¥2,800
スーパーリアルバスケットボール	¥1,800
ストリートスマート	¥2,500
スパイダーマン	¥2,500
ゼロウイング	¥2,000
戦場の狼Ⅱ	¥2,500
ソードオブソダン	¥2,500
ソニックザヘッジホッグ	¥2,800
デビルクラッシュ	¥2,500
ハードドライビン	¥2,000
バハムート戦記	¥2,000
ファステストワン	¥2,500
ファンタシースターⅠ（マスターシステム）	¥3,500
ふしぎの海のナディア	¥3,000
ブルーアルマナック	¥2,000
ボナンザブラザーズ	¥2,000
ポピュラス	¥2,200
ベアナックル	¥2,800
マーベルランド	¥2,500
マスターオブモンスターズ	¥3,000
武者アレスタ	¥2,000
雷電伝説	¥2,800
ラングリッサー	¥2,800
レッスルボール	¥2,500
レンタヒーロー	¥2,500
ワールドカップサッカー	¥2,500
その他	TEL

ゲームボーイ

ケース・説明書付きに限る。

アビスの塔	¥1,000
アレサⅡ	¥1,200
ウィザードリイ外伝	¥1,400
ウィナーズホース	¥1,200
ウルトラクイズ	¥1,400
Ｆ１スピリット	¥1,000
鬼ヶ島パチンコ店	¥1,000
カプコンクイズ	¥1,000
ゲームボーイウォーズ	¥1,200
ジャングルウォーズ	¥1,300
時空戦記ムー	¥1,500
人生ゲーム伝説	¥1,200
スーパー桃太郎電鉄	¥1,200
聖剣伝説	¥1,300
ダルマンバスターズ	¥1,000
ちびまるこちゃん２	¥1,200
ツインビーだ	¥1,000
ＴＭＮＴ２	¥1,000
テクモボウル	¥1,000
ＤＸ馬券王	¥1,000
ドラえもん	¥1,000
熱血硬派くにおくん	¥1,000
フリートコマンダー	¥1,000
プロ野球スタジアム91	¥1,000
プロレス	¥1,000
まじかるタルルートくん	¥1,200
三毛猫ホームズ	¥1,000
ミッキーマウスⅡ	¥1,000
モンスターメーカー	¥1,000
リトルマスター	¥1,000
レジェンド	¥1,000
ロックマンワールド	¥1,200
その他	TEL

ゲームギア

ケース・説明書付きに限る。

アウトラン	¥1,300
エターナルレジェンド	¥1,200
ザＧＧ忍	¥1,000
対戦型大戦略Ｇ	¥1,200
忍者外伝	¥1,000
ヘッドバスター	¥1,000
マッピー	¥1,000
ミッキーマウス	¥1,000

スーパーファミコン

ケース・説明書付きに限る。

悪魔城ドラキュラ	¥3,500
ウルトラマン	¥2,000
エリア８８	¥2,800
がんばれゴエモン	¥3,200
初段森田将棋	¥2,500
スーパーＲタイプ	¥2,000
スーパーウルトラベースボール	¥2,400
スーパー三国志Ⅱ	¥5,500
スーパーテニス	¥2,800
スーパーマリオワールド	¥2,500
シムシティ	¥2,500
ジェリーボーイ	¥3,300
超魔界村	¥3,800
遙かなるオーガスタ	¥2,800
バトルドッチボール	¥3,000
プロサッカー	¥3,000
ファイナルファンタジーⅣ	¥3,500
その他	TEL

ファミコン

箱・説・付属品付きに限る。

井崎競馬必勝学	¥2,000
いただきストリート	¥2,000
１９４３	¥1,800
ＳＤ刑事ブレイダー	¥1,500
ＳＤバトル大相撲	¥1,500
勝馬伝説	¥2,000
川のぬし釣り	¥2,000
キングオブキングス	¥2,000
クォーターバックスクランブル	¥2,000
くにお君の時代劇だよ	¥2,500
クライシスフォース	¥1,500
ゲートイン	¥3,000
三国志Ⅱ	¥3,500
サンリオカーニバル	¥1,500
スーパースタープロレスリング	¥2,000
スーパースプリント	¥1,500
スーパーラグビー	¥2,500
タイトーグランプリ	¥2,000
タイトーバスケット	¥2,500
高橋名人冒険島Ⅱ	¥2,500
谷川将棋指南３	¥2,000
大航海時代	¥3,000
大戦略	¥3,000
ダウンタウン熱血行進曲	¥2,500
ダウンタウン熱血物語	¥2,000
ツインビー３	¥2,000
つっぱりウォーズ	¥2,000
テクモサッカー	¥2,400
テトリス	¥2,000
トップガン２	¥2,500
ドクターマリオ	¥2,000
ドラゴンボールＺⅡ	¥2,200
ナムコクラシック	¥3,000
熱血高校サッカー編	¥2,000
熱血高校ドッジボール部	¥2,000
信長の野望戦国群雄伝	¥2,500
早打ちスーパー囲碁	¥2,000
爆笑人生劇場Ⅱ	¥2,500
パチ夫くん２	¥2,000
パチ夫くん３	¥2,800
ファイティングゴルフ	¥2,500
ファイナルファンタジー	¥2,000
ファイナルファンタジーⅡ	¥1,500
ファイナルファンタジーⅢ	¥1,300
ファイナルラップ	¥1,800
ファミコンウォーズ	¥2,500
ファミリーサーキット	¥2,000
ファミリーサーキット９１	¥4,000
ファミリージョッキー	¥2,500
不思議の海のナディア	¥2,800
ホールインワン	¥2,000
本将棋	¥2,000
マイライフマイラブ	¥2,800
メタルスレイダーグローリー	¥2,500
メタルマックス	¥2,500
桃太郎電鉄	¥2,000
森田将棋	¥2,000
リトルマジック	¥2,000
ロイヤルブラッド	¥2,000
ワギャンランド	¥2,000
その他	TEL

パソコン　ソフト

ケース・説明書付きに限る。

ＭＳＸ	
Ｆ１スピリット	¥2,000
ＦＭパック	¥3,000
ＳＤスナッチャー	¥2,500
ガゼルの塔	¥2,500
ぎゃわんぶらあ自己中心派	¥1,500
ぎゃん自己中心派２	¥1,500
銀河英雄伝説Ⅱ	¥2,000
三国志Ⅱ	¥2,500
スナッチャー	¥3,000
ソーサリアン	¥3,000
提督の決断	¥3,000
ドラゴンクイズ	¥2,000
信長の野望武将風雲録	¥3,200
PC98	
アトラス	¥3,000
アルシャーク	¥3,000
伊忍道打倒信長	¥3,000
ウィザードリーＶ	¥2,500
ウルティマＶ	¥2,500
ヴェインドリーム	¥3,000
Ａ列車でいこうⅢ	¥3,000
エアーコンバットⅡ	¥2,400
栄冠は君に２	¥2,800
サークガゼルの塔	¥2,800
三国志Ⅱ	¥3,000
サイレントメビウス	¥3,000
シムアース	¥3,200
スターグライダーⅡ	¥3,000
戦国信長伝・下天	¥3,000
続ダンジョンマスター	¥2,500
大戦略Ⅲ'９０	¥2,500
ダイナソア	¥3,000
闘神都市	¥2,000
遙かなるオーガスタ	¥3,000
プリンセスメーカー	¥4,000
ベストプレーベースボール	¥3,500
ボクサーメーカー	¥3,000
麻雀悟空天竺への道	¥3,000
マスターオブモンスターズⅡ	¥2,500
レッドストームライジング	¥3,500
ロードモナーク	¥2,500
ワールドゴルフⅢ	¥2,500
ワイアラエの奇跡	¥2,800
Ｘ 68K	
アークスオデッセイ	¥2,500
キャンペーン版大戦略Ⅱ	¥2,800
サイレントメビウス	¥3,000
生中継６８	¥2,800
ノスタルジア	¥2,500
パロディウスだ	¥2,000
ファランクス	¥2,800
プリンスオブペルシャ	¥2,400
ロードス島戦記	¥2,800
その他	TEL

ＣＤ

ニューミュージック系人気作は高値買取。（定価の30%〜40%）ゲームミュージックも可。盤及びケースともキズのないものに限る。
ＣＤは10本以上+1000のカウント外です。

本体

箱・マニュアル等全部付の場合。

スーパーファミコン	¥15,000
ファミコン	¥4,000
ＰＣエンジン	¥4,500
コアグラフィックス	¥5,000
ＰＣエンジンＤｕｏ	¥25,000
ＰＣＣＤＲＯＭ VER1.0	¥6,000
ＰＣＣＤＲＯＭ VER2.0	¥7,500
ＰＣエンジンＧＴ	¥12,000
メガドライブ	¥6,500
ゲームギア	¥4,500
TVチューナー（ゲームギア）	¥3,000
TVチューナー（PCGT）	¥4,000
ゲームボーイ	¥4,000
Ａ１Ｆ、Ｆ１ＸＤ	¥11,000
Ａ１ＦＸ、ＰＨＣ70ＦＤ	¥13,000
Ａ１ＷＸ、Ｆ１ＸＤＪ	¥16,000
Ａ１ＷＳＸ、Ｆ１ＸＶ	¥20,000
Ａ１ＳＴ	¥38,000
MSX用モニター、プリンタ	TEL

注意事項

汚れているもの、ラベルはがれ、名前等書いてあるものは買取不可。箱・説明書のきたないものは減額またはなし扱いになります。同じソフトは１本のみ受付ます。条件に違反しているものは買取も返送もできませんので送らないでください。商品の発送及び送料は原則として到着日の翌日です。（休業日を除く）パソコンソフト及び本体等を送られる方はＴＥＬで確認後お送りください。ソフトによっては受付を締切ることがありますのでご了承ください。条件に違反している場合は着払いにて返却させていただくことがあります。

〒230 横浜市鶴見区鶴見中央5-10-23

ファミリーメイト

TEL. 045(505)2165

電話受付▶月・火・木・金・14時〜19時30分

送り方と注意

●申込書にはっきり記入し、郵便小包か、宅急便で送って下さい。（控えはとっておいてね。）●20才未満の方は保護者の方と名前と印をお願いします。

※買取りの場合、送金手数料として400円マイナスさせていただきます。

買取申込書

ゲームボーイ11月号

フリガナ 名前　才	保護者名　印
住所（〒　）	電話

ソフト名	ねだん	ソフト名	ねだん	ソフト名	ねだん

君のファミコン この本で一番高く買います。

売りたい方は

①買取価格は変わるので、送る前に必ず電話で50音順に買取価格を確認して受付番号を聞いて送ってね!!
②下の申し込み書に書いて宅急便か郵便小包で壊れないように送ってね!!
(控えは必ず取っておいて下さい。)
③18歳未満の方は必ず保護者名とハンコを押してもらってね!!
④１週間位でお金を君の所へ現金書留で送ります。送金手数料 500円は買取代金から引かせて頂きます。５本以上の場合手数料サービス致します。
⑤その他、壊れていないソフト、ハード、CD、LD何でも買います。

注意事項

※箱、説明書の有無、きれいさによって多少買取価格が変わりますのであらかじめのご了承下さい。
この本には売価と買取書が載ってあるから注意してね!!
※受付番号が書いてなく送られた場合は、こちらの査定に致します。

買いたい方は

①電話でソフトの在庫と金額を確認し予約番号を聞いてね!!
②ソフトの合計金額に送料300円をたして必ず現金書留で送って下さい。
③申込書に予約番号、買いたい商品、〒、住所、氏名、年齢、ＴＥＬ記入の上現金書留の中にお金と一緒に入れて下さい。
④予約日より７日間たちますと予約が解消されます。

●ファミコン	
維新の嵐	¥3,000
囲碁指南	¥2,800
Ａ列車で行こう	¥2,300
Ｆ１サーカス91	¥2,600
川のぬし釣り	¥2,500
ぎゃんぶらあ自己中心派２	¥2,500
グラディウスII	¥2,200
クォーターバックスクランブル	¥2,900
五目並べ	¥2,400
サンサーラ・ナーガ	¥3,100
三国志II	¥4,500
水滸伝天命の誓い	¥3,000
大戦略	¥3,200
大航海時代	¥3,500
ドラゴンボールＺ２	¥2,300
信長の野望・戦国群雄伝	¥4,000
爆笑人生劇場	¥2,700
爆笑人生劇場２	¥2,500
ファミリーサーキット91	¥2,500
麻雀大会	¥3,600
ランペルール	¥2,500
●スーパーファミコン	
エリア88	¥2,300
弟切草	¥3,000
シムシティー	¥3,100
初段森田将棋	¥3,500
ジャンボ尾崎のホールインワン	¥2,600
スーパーマリオワールド	¥2,500
スーパーR－TYPE	¥3,600
スーパーウルトラベースボール	¥2,700
スーパースタジアム	¥2,700
スーパー三国志II	¥8,000
超魔界村	¥3,000
ドラッケン	¥2,500
ツインビー３	¥2,600
ハイパーゾーン	¥2,300
遥なるオーガスタ	¥3,900
雷電伝説	¥3,000
ファイナルファンタジーIV	¥3,500

テレフォンカードプレゼント

今月は５本以上ソフトを送ってくれた人にはの素敵なテレホンカードがもらえちゃうよ!!

トリスタン

〒170　東京都豊島区南池袋3-18-30
ファースト日野ビル
フリーダイヤル　0120(49)5051
電話受付時間　AM10：00～PM7：00（日曜日は休み）

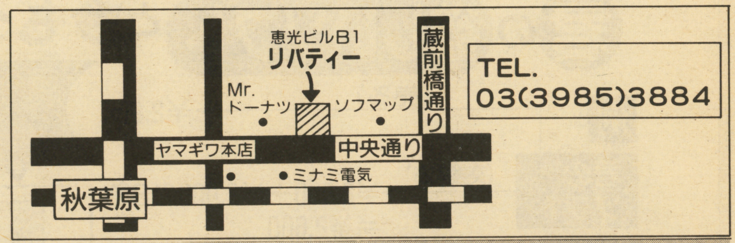

03(3985)3884

同業者の皆様へ…不用在庫、過剰在庫又閉店、小口、大口、なんでも買い取ります。

キリトリ線

申込書

氏名	才	保護者名	㊞
住所〒		☎	

ソフト名	ページ	価格	ソフト名	ページ	価格

耳より情報

スーパーファミコンの交換できます。

くわしくはTELで！

買います

新作ソフトの交換もできますヨ！

注意

ソフトを送られる前に必ず電話で確認をして受付して下さい。

※下の買い取り価格表にのってない新作ソフト9月～10月発売のソフトはすべて交換につかえます。※数に限りがあるので必ずTELで予約して下さい。

※箱、説のない人、表のソフトの数が足りない人は電話で相談してネ、きっといいコトがあるヨ／

買取価格表（表にないものは電話でおたずねください。）メガドライブ・PCエンジン用ソフトも買取りOK！

9月～10月に発売の新作ソフトは1,800円～3,500円で買います。

スーパーファミコン本体買取り ¥13,000

ファミコン本体 3,500円

攻略本100～200円

ソフト	価格
アーバンチャンピオン	400円
アイスクライマー	1000円
I Loveソフトボール	800円
赤影	1000円
赤川次郎の幽霊列車	2000円
悪魔くん	1200円
アフターバーナー	1800円
アメリカンドリーム	1500円
アメリカンフットボール	2500円
イーアルカンフー	300円
イースⅡ	1000円
いきなり・ミュージシャン	800円
囲碁・九路盤対局	2000円
いただき・ストリート	2600円
1943	1500円
井崎脩五郎の競馬必勝学	2500円
維新の嵐	3800円
インドラの光	1200円
ウィザードリィ	1800円
ウィザードリィⅢ	1300円
うる星やつら	900円
ウルトラマン倶楽部2	1300円
エキサイトバイク	500円
SDガンダムガチャポン戦士2・カプセル戦記	800円
SDガンダム外伝	1800円
SDバトル大相撲	1500円
SDヒーロー総決戦	1500円
F1レース	1000円
エリュシオン	1400円
エレベーターアクション	1100円
オセロ	2000円
おそ松くん	1000円
落っことしパズル・どんじゃん!?	1000円
オバケのQ太郎	1100円
オホーツクに消ゆ	1000円
おぼっちゃまくん	1200円
帰ってきた！軍人将棋	1400円
勝馬伝説	3000円
かってにシロクマ	2000円
仮面ライダー倶楽部	1400円
カルノフ	800円
川のぬし釣り	3000円
がんばれゴエモン！からくり道中	800円
がんばれゴエモン2	1500円
がんばれゴエモン外伝・消えた黄金キセル	1500円
キャプテン翼Ⅱ	1200円
ギャラガ	1800円
ギャラクシャン	1200円
ぎゅわんぶらあ自己中心派	2000円
ぎゅわんぶらあ自己中心派2	2500円
京都財テク殺人事件	2000円
京都花の密室殺人事件	1000円
キテレツ大百科	1500円
銀河英雄伝説	1500円
キン肉マン	500円
クオーターバックスクランブル	3000円
くにおくんの時代劇だよ全員集合	2500円
グラディウス2	1400円
グレムリン2	1400円
激亀忍者伝	1500円
激闘プロレス	1400円
ゲゲゲの鬼太郎	800円
けっきょく南極大冒険	1100円
ゲームパーティー	1500円
けろけろけろっぴの大冒険	1500円
甲子園	1500円
ゴジラ	1500円
魁!!男塾	800円
サッカー	500円
砂漠の狐	1500円
ザ・ブラックバス2	1500円
沙羅曼蛇	1500円
三国志Ⅱ	4500円
サンサーラ・ナーガ	1500円
サンダーバード	1000円
サンリオカーニバル	1500円
ジャッキーチェン	1400円
雀豪	3500円
上海	1800円
上海Ⅱ	2500円
人生劇場	2500円
人生劇場2	2500円
スーパー魂斗羅	1800円
スーパースタープロレスリング	1400円
スーパーチャイニーズ3	1500円
スーパーマリオ	800円
スーパーマリオ3	2500円
スーパーラクビー	2200円
ズパルタンX2	2000円
スペースインベーダー	1800円
ゼビウス	700円
全米プロバスケット	2000円
大怪獣デブラス	1000円
大航海時代	4000円
大戦略	2500円
タイトーバスケット	1800円
ダウンタウン熱血物語	2000円
ダウンタウン熱血行進曲	2500円
高橋名人の冒険島Ⅱ	2500円
武田信玄2	1400円
タッグチームプロレスリング	500円
脱獄	1000円
田村光昭の麻雀ゼミナール	1500円
谷川浩司の将棋指南2	3000円
谷川浩司の将棋指南3	3000円
ダブルドラゴン	1000円
探偵神宮寺三郎・時の過ぎゆくままに	1500円
チップとデールの大作戦	2000円
超人ウルトラベースボール	1000円
千代の富士の大銀杏	1500円
ツインビー	1200円
ツインビー3	2000円
つっぱり大相撲	800円
釣りキチ三平	1500円
ティーンエージミュータントニンジャタートルズ	3000円
ディグダグ	1000円
ディグダグ2	1000円
テクモボウル	2500円
鉄道王	1800円
鉄腕アトム	1200円
テトリス	1800円
テニス	800円
天地を喰らう	1500円
天地を喰らうⅡ	2200円
Dr. MARIO	2000円
トップガン・デュアルファイターズ	2500円
ドナルドダック	2000円
ドナルドランド	1500円
ドラえもん ギガゾンビの復讐	2000円
ドラゴンクエストⅢ	1000円
ドラゴンクエストⅣ	1500円
ドラゴンボール・大魔王復活	800円
ドラゴンボール3	1400円
ドラゴンボールZ	2000円
ドラゴンボールZⅡ	3000円
ドンキーコング	500円
東風	1800円
ナイトライダー	1500円
中島悟F-1ヒーロー	2000円
ナムコクラシック	2000円
虹のシルクロード	1500円
忍者龍剣伝Ⅲ	1500円
熱血高校ドッチボール部	2200円
熱血高校ドッチボール部～サッカー編～	2200円
熱血硬派くにおくん	1200円
信長の野望・戦国群雄伝	4000円
バーガータイム	1000円
バーディーラッシュ	1500円
爆笑！愛の劇場	2200円
パチ夫くん	3000円
パチ夫くん2	3000円
パチ夫くん3	3000円
パチコン	800円
パックマン	1800円
バトルフリート	2000円
バナナ	1500円
ハットリス	1500円
パリ・ダカール・ラリー・スペシャル	1500円
パロディウスだ！	2000円
半熟英雄	1200円
必殺仕事人	2500円
ヒットラーの復活	800円
ピンボール	700円
ファイティングゴルフ	1500円
ファイナルファンタジー	1400円
ファイナルファンタジーⅡ	2000円
ファイナルファンタジーⅢ	1200円
ファイナルラップ	1500円
ファミコンウォーズ	2000円
ファミコン将棋・竜王戦	3000円
ファミコン名人戦	2500円
ファミリーサーキット	1500円
ファミリージョッキー	1500円
ファミスタ'91	1500円
ファミリーテニス	1500円
ファミリーボクシング	1200円
ふしぎの海のナディア	2000円
フラッピー	700円
フリートコマンダー	2000円
プレデター	1200円
ベストプレープロ野球'90	1400円
ポール・トゥ・フィニッシュ	1800円
北斗の拳4	1500円
ぼくドラキュラ君	2000円
本将棋・内藤九段将棋秘伝	1500円
ボンバーマン	1200円
ボンバーマン2	2500円
麻雀	1000円
麻雀大会（光栄）	2500円
マイクタイソン・パンチアウト!!	1800円
マイト&マジック	2500円
マイライフ・マイラブ	3000円
魔界村	800円
まじかる タルるートくん	2500円
まじゃべんちゃー	1500円
マッハライダー	500円
マッピー	800円
マッピーキッズ	1400円
マリオブラザーズ	1000円
水島新司の大甲子園	1500円
ミッキーマウス	1400円
ミニパット	1200円
ムサシの冒険	1300円
迷宮組曲	600円
女神転生2	2500円
めぞん一刻	1500円
メタルマックス	2400円
燃える！お兄さん	1000円
桃太郎伝説	1500円
桃太郎電鉄	2200円
森田将棋	2500円
夢ペンギン物語	1500円
妖怪道中記	1000円
4人打ち麻雀	1200円
ラグランジュポイント	1800円
ラストハルマゲドン	2200円
霊幻道士	1000円
レインボーアイランド	2000円
レーサーミニ四駆	1200円
レッキングクルー	1000円
ロードランナー	1000円
ロックマン	2500円
ロックマン2	1800円
ロックマン3	2000円
ワールドカップサッカー	1500円
ワールドスーパーテニス	2000円
ワイワイワールド2	1500円
ワギャンランド	1500円
ワギャンランド2	1500円
わんぱくダック夢冒険	1800円
スーパーファミコン	
ウルトラマン	3000円
SDザ・グレイトバトル	2500円
エリア88	3200円
グラディウスⅢ	2000円
がんばれゴエモン ゆき姫救出絵巻	3400円
SIM CITY シムシティー	3800円
ジャンボ尾崎のホールインワン	3000円
スーパーR-TYPE	2700円
スーパープロフェッショナルベースボール	2200円
スーパーマリオワールド	3000円
白熱プロ野球ガンバリーグ	3000円
遥かなるオーガスタ	4000円
パイロットウイングス	2800円
バトルドッチボール	4000円
ファイナルファイト	2500円
ファイナルファンタジーⅣ	4500円
ワンダラーズ フロム イース	2500円
CD・ロム	
イース1・2	2500円
エクザイル～時の狭間へ～	1700円
カルメン・サンディエゴを追え！世界編	1200円
クイズアベニュー	1800円
コズミックファンタジー	1500円
シャーロック・ホームズの探偵講座	2500円
ジャック・ニクラウス ワールド・ゴルフ・ツアー	1800円
雀偵物語	1400円
ゼロウィング	2500円
戦国関東三国志	2500円
デス・ブリンガー	1800円
天外魔境	1500円
ファイティングストリート	2000円
マスターオブモンスターズ	2000円
マジカルサウルスツアー	1500円
魔晶伝紀ラ・ヴァルー	2500円
マンホール	2500円
ワードナの森	1800円
メガドライブ	
アークス・オデッセイ	1800円
アイラブ！ミッキーマウス！不思議のお城大冒険	1500円
アウトラン	2000円
アドバンスド大戦略 電撃作戦	3000円
アフターバーナーⅡ	1800円
エアダイバー	1500円
FZ戦記アクシス	1200円
尾崎直道のスーパーマスターズ	1500円
球界道中記	1500円
ゲイングランド	1500円
コラムス	1500円
三国志列伝 乱世の英雄たち	1800円
サンダーフォースⅢ	1400円
重装機兵レイノス	1200円
雀偵物語	1500円
スーパー大戦略	2500円
スーパーモナコGP	1600円
スーパーリング	1500円
スタークルーザー	1200円
戦場の狼Ⅱ	2000円
ソニック・ザ・ヘッジホック	2500円
大魔界村	1700円
デンジャラスシード	1000円
ハードドライビン	1000円
バーニングフォース	1400円
ファステスト・ワン	2500円
ふしぎの海のナディア	2500円
ヘルツォークツヴァイ	700円
ボナンザブラザーズ	1800円
マスター・オブ・モンスターズ	2500円
ラングリッサー	2500円
レッスルボール	2500円
レッスルウォー	1400円
ワールドカップサッカー	2000円
PCエンジン	
R・TYPE2	1200円
アウトラン	2500円
アドベンチャーアイランド	1500円
アフターバーナーⅡ	2000円
F-1サーカス	2000円
F-1サーカス'91	2000円
改造町人シュビビンマン2 新たなる敵	1500円
カダッシュ	1800円
究極タイガー	1500円
コラムス	2500円
サイバーナイト	1800円
最後の忍道	1400円
シティーハンター	1500円
ジャクニクラウス・チャンピオンシップゴルフ	1500円
将棋 初段一直線	3000円
スーパーバレーボール	2500円
スーパー桃太郎電鉄	2500円
スプラッターハウス	2000円
ゼロヨンチャンプ	2500円
戦国麻雀	1200円
ダブルリング	1800円
チャンピオンレスラー	2000円
ニュートピア	1500円
ネクタリス	1500円
熱血高校ドッジボール部PC番外編	2000円
バーニングエンジェル	1200円
ハットリス	1800円
パワーリーグⅣ	2500円
PC原人	2000円
PC原人Ⅱ	2500円
ファイヤープロレスリング	1800円
ファイナルラップツイン	2500円
フォーメーション・サッカーヒューマンカップ'90	2500円
プロテニスワールドコート	1000円
ポピュラス	2500円

※箱なし100円～300円、説明書なし100円～500円を価格より引きます。

10月20日以降は価格が変わることがあります。

君の欲しいソフトと今もっている、いらないソフトを交換します

例

君のソフト （売る）→ ¥2,000

（交換する）→ ¥2,000＋¥2,000の3割＝¥2,600

交換の場合は買い取り金額より3割高く査定します。つまり売ってしまえば¥2000の品物でも交換の場合はプラス3割の¥2600の品物まで交換できます。

また¥3000の品物が欲しければ追加金¥400でO.K／

ソフトの販売価格はTELで確認して下さい。

中古どうしの変換もO.K／

〒160 東京都新宿区新宿3-21-2 ▶

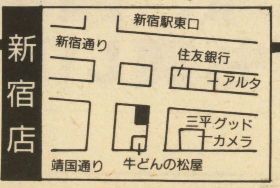

マリオクラブが送料負担 キミたちがマリオクラブにソフトを送るとき、箱、説明書付のソフト5本以上で買い取り価格の合計が5,000円以上の方は、500円送料をお返しします。買い取り希望の方は、買い取り金額といっしょに送ります。交換希望の方は、ソフトといっしょに送ります。

売りたい人（代金支払い方法）A、Bどちらか希望する方を書いて下さい。

A 郵便払出し希望の方
郵便局から払出し証明書が届きますので、お近くの郵便局で現金と引き替えて下さい。（無料）

B 現金書留希望の方
現金送料として買い取り金額から400円差し引かれます。

受付をしないでソフトを送られた方は、広告の値段では買い取りませんので御了承下さい。

（ファミコン以外のソフトは箱、説明書付きでなければ買い取れません。）

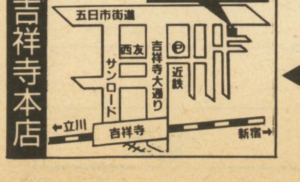

☎0422(22)7548

◀〒180 東京都武蔵野市吉祥寺本町1－28－3

BIGマリオクラブ

住所、氏名、TEL、ソフト名を明記したメモを必ず同封の上、送ってください。

電話での確認、カセット類の送り先はすべて吉祥寺店へ。

営業時間1:00～7:00

吉祥寺の電話が混雑のためかかりにくくなっており、大変ご迷惑をおかけしています。

特報

キミのファミコンソフト・CDほしい!!

どこよりも高く買う

5日以内に送金

ゲームソフト付ハード高価買取り

スーパーファミコン本体20,500円買取!

広告のゲームソフト２本
プラス他のソフト８本
（ソフトが足らない場合2000円引き）

送料は当社負担（10本以上）　ハードもCDソフトも買う！

ゲームソフト・ハード買取価格

ファミコン・スーパーファミコン	価格
アルマジロ	※￥2200
ウィザードリィ１	￥2600
からくり剣豪伝ムサシロード	※￥2300
キャッ党忍伝てやんでえ	￥2000
くにおくんの時代劇だよ 全員集合！	※￥2800
サンサーラ・ナーガ	￥3300
スパルタンX２	※￥2200
ダークロード	￥3100
高橋名人の冒険島２	※￥2800
ちびまる子ちゃん 〜うきうきショッピング〜	￥2200
天地を喰らう	※￥2300
ドクターマリオ	￥2000
中島悟のＦ１ヒーロー２	￥3200
爆笑人生劇場２	￥3400
バトルフォーミュラ	※￥2000
不思議の海のナディア	￥3200
へべれけ	※￥2600
ファミリーサーキット'91	※￥3500
マリオ・オープンゴルフ	￥3500
まじかるタルるートくん	※￥3600
マイライフ・マイ・ラブ 〜ぼくの夢 私の願い〜	※￥3600
メタルスレイダーグローリー	※￥2200
ラディア戦記 黎明篇	￥2800
リトルマーメイド	￥2200
SDナイトガンダム物語２	￥4000
ウルトラマン（SFC）	※￥4100
シムシティ（SFC）	※￥3600
悪魔城ドラキュラ（SFC）	￥3100
スーパーテニスワールドサーキット（SFC）	※￥3600
スーパー三国志II（SFC）	※￥5500
超魔界村（SFC）	※￥5000
遥かなるオーガスタ（SFC）	※￥4100
バドルドッヂボール（SFC）	￥3800
プロサッカー（SFC）	※￥3300

PCエンジン メガドラ・ゲームボーイ	価格
PC原人II（PC）	※￥2500
ファイアープロレスリング 2nd Bout（PC）	※￥3100
ニュートピアII（PC）	※￥3400
ワールドサーキット（PC）	￥2800
ワールド・ジョッキー（PC）	※￥3000
クイズアベニュー２（CD）	※￥2800
BURAI 八玉の勇士伝説（CD）	※￥2800
アドバンスド大戦略（MD）	※￥3600
ソニック・ザ・ヘッジホック（MD）	※￥2900
ラングリッサー（MD）	※￥3000
アレサII（GB）	※￥1800
ウイナーズ・ホース（GB）	￥1600
ウィザードリィ外伝（GB）	￥2200
コナミックゴルフ（GB）	￥1800
少年アシベ（GB）	￥1800
時空戦記ムー（GB）	※￥2000
ちびまる子ちゃん2 デラックスまる子ワールド（GB）	￥1500
TMNT２（GB）	￥1800

※印のものは10/15日迄の確定価格です。

ハード（本体）	価格
スーパーファミコン	￥20500
ゲームボーイ	￥5500
ゲームボーイ　液晶不良	￥3000
ファミコン	￥6500
メガドライブ	￥8000

ゲームソフト10本付特価

汚れ・付属品の有無等で値引きあり

CDソフト買取価格

ASKA（SCENE II）	￥1200
アン・ルイス（ウーマニズムII）	￥1000
アン・ルイス（ウーマニズムIII）	￥1300
今井美樹（アイボリー）	￥1100
今井美樹（Lluvia）	￥1300
池田聡（WISH）	￥1000
EBI（MUSE'E）	￥1100
岡村孝子（シュー・フルール）	￥1000
織田裕二（全タイトル）	￥1000
KATSUMI（全タイトル）	￥1000
久保田利伸（パラレル・ワールド）	￥1100
小泉今日子（アフロピア）	￥1000
小比類巻かほる（SILENT）	￥1100
サザンオールスターズ（２枚組）	￥1800
サザンオールスターズ（他のタイトル）	￥1000
チャゲ&飛鳥（TREE）	￥1500
ドリームズ・カム・トゥルー（全タイトル）	￥1100
中村あゆみ（カレンダーガール）	￥1000
原由子（マザー）	￥1200
氷室京介（Lover's Day インスト）	￥1100
布袋寅泰（ギタリズム２）	￥2000
B'Z（MARS）	￥800
B'Z（ウィックビート/バッド・コミュニケーション）	￥700
B'Z（他のタイトル）	￥1100
槇原敬之（君は誰と幸せなあくびをしますか）	￥1300
山下達郎（アルチザン）	￥1000
ユニコーン（ヒゲとボイン）	￥1000
リンドバーグ（リンドバーグIV）	￥1100
レベッカ（ベストオブドリームズ１・２）	￥1000
ニューミュージック	￥1800〜800
ポピュラー	￥1700〜800
ロック・ソウル	￥1800〜700
クラッシック	￥1700〜600
サントラ盤	￥1600〜600
アイドル・アニメ	￥1600〜500
シングル盤	￥500〜100

ケース・歌詞カードのないものは買取不可
買取価格は定価3000円のソフトが基準です

この表にないソフト、古いソフトも定評の高価買取

当店だけの買取ビッグメリット！

- ソフト10本以上買取は送料・書留料1/2負担。
- ソフト20本以上買取は送料・書留料全額負担。
  （CDシングル盤は５枚で１本換算とします）
- 最新コンピュータによる明朗買取（買取明細書発行）

- ソフト到着後５日以内に現金書留にて送金します。
- PC・MD・GG箱・取説のないものは買取できません。
- 名前入り、汚れのひどいものは買取できません。
- 箱、説明書のないもの各100円引（汚れ等の場合、若干の値引きあり）
- 同一タイトルは２本迄（同業社又は、同業行為は、お断りします。）
- ファミコンソフトはカセットタイプのみ買取します。

立川店 0425・29・5666

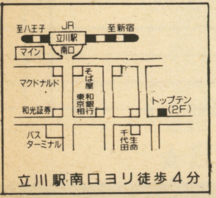

下北沢店 03-3412-0755

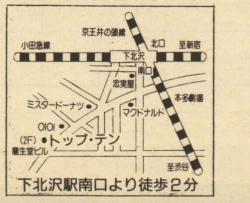

川崎店 044・222・7950

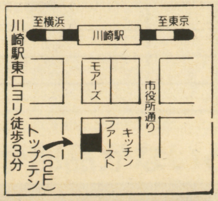

買取お申込みは

- 下の申込書に住所・氏名・年歳・ソフト名を書いて、小包郵便・宅急便・ペリカン便で発送してください。
  （18才未満の人は保護者の氏名、押印が必要）

AVリンク トップ・テン

お問い合せは　TEL 0425-29-5652（代）12:00〜19:00
（年中無休）
ソフトの送り先
〒221 横浜市神奈川区新子安1-34-8
オーエスジーテクノマート㈱トップテン本部

キリトリ線

申込書　G-11

氏名　才	保護者名　印
住所〒	TEL

ソフト名

お詫びとお知らせ

7、8月は多くのソフトをお送り頂き誠にありがとうございました。さて、この度は、自社の懸命の業務処理にかかわらず、処理が遅れ、皆様に大変ご迷惑をおかけしましたこと深くお詫び申し上げます。これを教訓にこの度、よりスムーズに通信買取業務を行なうため、「ジャパンメディアサービス」に業務依託することになりましたのでよろしくお願い致します。

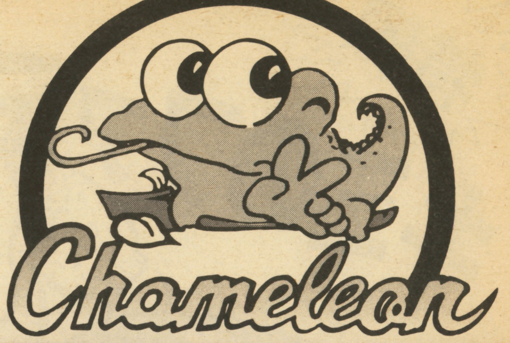

買います（期間中、価格変更なし）

タイトル	買取価格	タイトル	買取価格	タイトル	買取価格	タイトル	買取価格
★雀偵物語	1600	ジョウモンタナフットボール	1600	ウイナーズホース	700	マリオランド	500
★自己中心派	1000	ジノーグ	1400	SDガンダムジーアームズ	700	ミッキーマウス2	700
★スーパーアルバトロス	600	スーパーリーグ91	2100	FIスピリット	700	三毛猫ホームズの騎士道	800
★スーパー大戦略	1800	スーパー忍	1400	FIボーイ	500	モンスターメーカー	1100
★スーパーダライアス	1000	スーパーハイドライド	300	FIレース	600	役満	800
★聖竜伝説モンビット	2700	スーパーハングオン	1000	エレベーターアクション	600	らんま1/2	900
★精霊戦士スプリガン	2500	スーパーバレーボール	1700	オセロ	800	リトルマスター ライクバ	1400
★戦国関東三国志	1600	スーパーマスターズ	1400	鬼々島パチンコ店	900	レーシング魂	600
★ゼロウイング	1700	スーパーモナコ GP	1400	カーブノア	500	レーダーミッション	600
★ソルビアンカ	1400	スーパーリーグ	1100	カプコンクイズ	900	ロックマンワールド	1200
★大旋風改(カスタム)	1400	スーパーリアルバスケット	1300	からくり剣豪伝ムサシロー	600	ワールドボーリング	400
★ダウンロード2	1400	★スーパー大戦略	2600	鬼忍降魔録 ONI	1200	スーパーファミコン	
★天外魔境	1500	スタークルーザー	1000	グレムリン2	600		
★デコボコ伝説	1300	ストライダー飛竜	300	ゲームボーイウォーズ	1300	アクトレイザー	700
★デス・ブリンガー	1000	ストリートスマート	1200	コントラ	1000	イース3	1500
★パチ夫クン 幻の伝説	4000	スペースインベーダー90	800	ゴルフ	700	ウルトラマン	2800
★ファイティングストリート	2000	スペースハリアー2	400	サッカー	700	SDザ・グレートバトル	2000
★ファイナルゾーン2	800	セイントソード	1100	サッカーボーイ	600	F-ZERO	2000
★BURAI	3000	戦場の狼2	2100	サイドポケット	900	エリア88	2700
★ヘルファイアーS	2000	ゼロウイング	2000	魁！男塾	500	ガデュリン	2500
★北斗星の女	1100	★ソーサリアン	1000	サンリオカーニバル	700	がんばれゴエモン～ゆき姫	3000
★ポンピングワールド	1300	ソニックザ・ヘッジホッグ	2500	上海	500	機動戦士ガンダムF91	3000
★マイトアンドマジック	2500	TATUJIN	600	将棋	800	グラディウス3	1500
★魔晶伝紀ラ・ヴァルー	2300	大旋風	800	少年アシベ	1000	初段森田将棋	3000
★マスターオブモンスターズ	2000	ダイナマイトデューク	1100	ジャングルウォーズ	1300	シムシティ	3000
★魔笛伝説アストラリウス	1700	大魔界村	1100	時空戦記ムー	1300	Jerry Boy	1500
★マンホール	2300	ダライアス2	1000	人生ゲーム伝説	700	ジャンボ尾崎のホールインワン	1800
★迷宮のエルフィーネ	800	TEL TELスタジアム	1000	スーパーチャイニーズランド	700	スーパーE.D.F	1500
★モンスターレア	700	TEL TEL麻雀	1000	スーパー桃太郎電鉄	1300	★スーパー三国志2	6500
★ライザンバー2	2200	ディックトレーシー	700	スーパーロボット大戦	700	スーパーテニス	1800
★ラストハルマゲドン	1500	DJボーイ	800	スパルタンX	700	スーパーウルトラB.B	2100
★らんま1/2	1500	ディノランド	800	スペースインベーダー	400	スーパースタジアム	1500
★レッドアラート	500	デンジャラスシード	900	聖剣伝説FF外伝	1800	スーパープロベースボール	2300
★レギオン	1300	ニュージーランドストーリー	700	SELECTION	600	スーパーマリオワールド	2500
★ワールドゴルフツアー	2000	ハード ドライビン	1700	戦国忍者くん	600	スーパーRタイプ	2600
メガドライブ		バットマン	600	倉庫番	500	ダライアスツイン	1700
		バーニングフォース	900	倉庫番2	600	ドラッケン	1700
アークス オデッセイ	2700	バトルゴルファー唯	600	ソロモンズ倶楽部	700	ハイパーゾーン	1500
アイラブミッキーマウス	2100	★バハムート戦記	2200	タイトーチェイスH.Q	500	白熱プロ野球ガンバリーグ	1600
アウトラン	2500	FATMAN	700	ダックテールス	900	遥かなるオーガスタ	3000
★アドバンスド大戦略	3600	ファイアームスタング	900	大戦略	1300	バトルドッジボール	3000
アフターバーナー2	2000	ファイナル ブロー	1000	ちびまるこちゃん	1000	パイロットウイングス	1700
アンデッドライン	1900	ファステストワン	1500	ちびまる子ちゃん2	1100	BIG-RUN	1100
アンビションオブシーザー	1100	★ファンタシースター2	600	ツインビーだ	900	ファイナルファイト	2500
E-SWAT	400	フォゴットンワールズ	500	T.M.N.T.	1000	ファイナルファンタジー4	4500
ヴァリス3	1200	不思議の海のナディア	2700	テクモボウル	800	プロサッカー	2500
ヴェリテックス	600	V.アタック	1300	テトリス	700	ボンバザル	800
ヴォルフィード	500	ヘビーユニット	1300	Dr.MARIO	600	ポピュラス	800
エアーダイバー	1300	ヘルツォークツヴァイ	400	ドラえもん対決ひみつ道具	1000		
エアロブラスターズ	1600	ヘルファイアー	1000	ドラキュラ伝説2	1000		
エイリアンストーム	2200	ベアナックル	2600	ドラゴンスレイヤー	600		
FZ戦記AXIS	1200	北斗の拳	600	ナイトクエスト	600		
エル・ヴェント	1900	ボナンザブラザース	2100	熱血高校ワールドサッカー	700		
エレメンタルマスター	1000	ポピュラス	2100	熱血硬派くにお君	700		
火激	1500	マージャンCOP竜	1100	ネイビーブルー	500		
片山まさゆきの麻雀道場	2200	マーベルランド	2100	ネイビーブルー90	600		
ガイアレス	1500	マイケルジャクソンズ	700	ネコジャラ物語	600		
球界道中記	2100	マスターオブウエポン	1900	ネメシス	600		
究極タイガー	800	マスターオブモンスターズ	2300	ネメシス2	1000		
ギャラクシーフォース2	2900	魔物ハンター妖子 第7	900	★信長の野望	1300		
空牙	2100	ミッドナイトレジスタンス	1000	バトルシティ	600		
孔雀王2	700	武者アレスタ	1500	バトルユニット	300		
クラックス	300	メガトラックス	1600	パックマン	600		
グラナダ	1000	モンスターレア	1100	パズルボーイ2	600		
ゲイングランド	1100	雷電伝説	2300	パチンコタイム	700		
コラムス	1400	ラスタンサーガ2	500	パトレイバー	600		
ゴーストバスターズ	600	ラングリッサー	3000	パロディウスだ	1100		
ゴールデンアックス	1300	ランボー3	700	パワーミッション	800		
サイオブレード	400	レッスルウォー	1800	飛龍の拳外伝	700		
鮫！鮫！鮫！	1500	レッスルボール	2700	ピンボールパーティー	500		
三国志列伝、乱世の英雄	2200	レイノス	800	ピンボール～66匹のワニ	500		
サンダーフォース2	600	レインボーアイランドエキストラ	1300	ファーステストラップ	600		
サンダーフォース3	1800	レンタヒーロー	2200	ファミスタ	900		
サンダーブレード	700	ワールドサッカー	2400	ファミリージョッキー	1100		
斬 夜叉円舞曲	1000	ゲームボーイ		フリートコマンダーVS	1400		
シャイニング＆ザ・ダクネ	1500			プロ野球スタジアム91	700		
シャドーダンサー	500	Rタイプ	1000	プロレス	800		
史上最大の倉庫番	300	アメリカ横断ウルトラクイズ	1400	ベリウスーローランの魔獣	900		
四天明王	800	アレサ	1000	ボクシング	600		
雀偵物語	1500	アレサ2	1600	ボンバーキングシナリオ2	600		
獣王記	400	一発逆転！DX馬券王	1100	ボンバーボーイ	800		
ジュエルマスター	1200	ウィザドリー外伝1	1500	まじかる＊タルるートくん	800		

表にないソフトは100円または50円で買い取ります。

※フリガナは正確に、住所は必ず番地まで記入して下さい。記入されてない場合、送金が遅れますので必ず記入して下さい。

※分類(機種)別に記入して下さい。書ききれない場合は別紙に記入して下さい。

能商品の返還はできませんのでご了承下さい。

注意事項

①カセットを売られる場合、18才未満の方は保護者の署名印が必要です。(署名と㊞が不備の場合は買い取りできません。)

②宅急便又は郵便小包にて送って下さい。

③ソフトの送料は君の負担。送金料はこちらで負担します。

④商品を送られてお金(郵便為替)が届くまで14日前後かかります。

⑤私書箱への送金はできません。

⑥同じカセットの買取りは、お一人様一本に限らせていただきます。

⑦タイトルの汚れ、落書き、破損不良のソフト、必要な説明書・附属品等がないものは買取りできません。

⑧箱・説明書がない場合は全種類各50円引

⑨CDロムソフトは箱・説明書セットで買取り、PCソフトはセットか、Huカードのみで買取ります。

※箱・説明書のみの買取りはできません。

買取申込書（必ず全部記入して下さい。）

〒□□□-□□　☎（　　）

フリガナ

住所

フリガナ

氏名　　年令　　才

フリガナ

保護者氏名(直筆)　㊞　　続柄

分類	君が送る品名	記入しないでください。	分類			

4 君の家に郵便局から郵便為替の通知用紙がきます。

5 君は郵便為替の通知用紙を持って郵便局に行くとそこで現金がもらえます。

※印鑑と身分証明書が必要な場合があります。

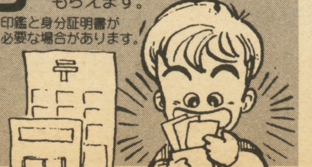

送り先

〒745 山口県徳山市千代田町11-15

ジャパンメディアサービス

お問い合わせは/(0834)32−9399 ※日、祝日の電話の受け答えはできません。

スーパーファミコン 高価買取! 15,000円

断然お得!

10月31日消印まで下記価格で100%

ほんまの日本一!

あなたが売る値段表です。(10月1日(火)より)

ファミコン

タイトル	買取価格
赤川次郎の幽霊列車	1500
悪魔くん 魔界の罠	400
悪魔城スペシャル	2100
アフターバーナー	1700
アメリカンドリーム	2500
アメリカンフットボール	2400
★アルカノイド	1300
★アルカノイド2	1300
イース3	2000
イース2	1400
怒2	600
怒3	1200
★井崎の競馬必勝学	1500
★維新の嵐	2400
1943	1600
★井出洋介の実戦麻雀	1800
★井出洋介名人の実戦麻雀2	2900
ウィザドリー	1300
ウィザドリー3	1000
ウルティマ2	500
A列車で行こう	1300
SD刑事ブレイダー	700
SDガンダム	700
SDバトル大相撲	1200
FIヒーロー2	2200
FIヒーロー	1400
美味しんぼ	500
オセロ	2500
おたくの星座	1300
男塾	600
おばけのQ太郎	300
オペレーションウルフ	600
おぼっちゃまくん	800
かってにシロクマ	1500
かい傑ヤンチャ丸	500
快傑ヤンチャ丸2	1300
かぐや姫伝説	500
カケフくんのジャンプ天国	500
仮面ライダー倶楽部	800
川のぬし釣り	3000
がんばれゴエモン外伝	800
がんばれゴエモン2	1500
キャッ党忍伝てやんでえ	700
キャプテン翼2	1000
究極ハリキリスタジアム3	1000
★京都財テク殺人事件	1900
京都龍の寺殺人事件	700
キテレツ大百科	1400
霧のロンドン殺人事件	700
★キングオブキングス	1300
ギャラガ	1000
ギャラクシアン	800
銀河英雄伝説	1000
クォーターバックスクラン	2500
クオース	500
孔雀王2	1000
くにおくんの時代劇だよ	3000
クライシスフォース	1200
グラディウス2	1500
グレイトタンク	800
グレムリン2	800
ケルナグール	500
ケロケロケロッピー	1200
ゲームパーティー	800
激亀忍者伝	1700
激闘プロレス	800
激突!!四駆バトル	500
ゲバラ	1000
甲子園	2500
ココロン	1000
コズミックウォーズ	500
コナミックスポーツ	700
コナミワィワィワールド	600
コブラコマンド	600
魂斗羅	1300
コンフリクト	1000
ゴーストバスターズ2	800
ゴジラ	1200
五目ならべ	1300
ゴルフ	700

タイトル	買取価格
ゴルフッ子オープン	1400
サイドポケット	800
西遊記ワールド	500
西遊記ワールド2	700
新里見八犬伝	1000
砂漠の狐	700
サラマンダー	800
★三国史(光栄)	1500
★三国史(ナムコ)	900
★三国志2(光栄)	3600
サンサーラナーガ	2500
サンリオカーニバル	1600
ザ・マネーゲーム2	600
上海	1800
上海2	1800
神仙伝	900
ジャッキーチェン	1500
雀豪	2000
ジャンボ尾崎のホールインワン	2000
自己中心派	1800
自己中心派2	2200
スーパースプリント	700
スーパー囲碁	2000
スーパーエクスプレス殺人	1000
スーパー魂斗羅	1500
スーパースタープロレス	2000
スーパーダイナミックバト	1500
スーパーチャイニーズ2	800
スーパーチャイニーズ3	1600
スーパードッグブービー	400
スーパーピンボール	2100
スーパーマリオ	700
スーパーマリオ3	1700
スーパーラグビー	3000
★水こ伝	2400
すごろクエスト	1500
スターものまね四天王	1300
スパルタンX2	1300
スプラッタハウス	700
スペースインベーダー	1500
全米プロバスケット	1700
ソフトボール天国	1000
タイトーグランプリ	1500
タイトーチェイスH.Q.	1500
タイトーバスケットボール	2000
高橋名人の冒険島	600
高橋名人の冒険島2	2500
武田信玄2	800
谷川浩司の将棋指南2	2500
谷川浩司の将棋指南3	1900
田村光昭の麻雀ゼミナール	1800
探偵神宮寺三郎	1200
ダークロード	2600
大怪獣デブラス	700
★大航海時代	2000
大戦略	2800
ダイナマイトボール	1000
ダウンタウン熱血行進曲	3000
ダウンタウン熱血物語	2400
ダブルドラゴン	1000
ダブルドラゴン2	1100
ダブルドラゴン3	1900
ダンジョン・キッド	800
地底戦空バゾルダー	600
千代の富士の大銀杏	1100
つっぱりウォーズ	1500
ツインビー	700
ツインビー3	2000
TMNT	3000
テクモボール	1300
テクモワールドカップサッカー	2000
鉄道王	2000
テトリス	1500
天地を喰らう	1500
天地を喰らう2	2000
絵描衛門	1200
トップガン	1300
トップガンデュアルファイ	2500
所さんの守るも攻めるも	600
トムソーヤの冒険	800
トライアスロン	700
トリトーン	1000

タイトル	買取価格
東風	2400
ドキドキ!遊園地	600
Dr.MARIO	1600
ドナルドダック	1500
ドナルドランド	1400
ドラ・ドラ・ドラ	1500
ドラえもん ギガゾンビ	2000
ドラゴンクエスト4	800
ドラゴンスピリット	400
ドラゴンボールZ2	2800
ドラゴンボールZ	900
ドンドコドン	1600
内藤九段の本将棋	1000
ナイトライダー	1100
ナポレオン戦記	700
ナムコクラシック	2000
ナムコ麻雀3 マージャン	1300
なんてったってベースボール	1000
虹のシルクロード	2000
ニチブツマージャン	1800
忍者くん阿修羅の章	500
忍者じゃじゃ丸銀河大作戦	900
忍者龍剣伝3	1700
忍者龍剣伝2	600
熱血高校ドッジボール部	2100
熱血硬派くにお君	1000
★信長の野望 戦国群雄伝	2800
★信長の野望	1200
ハットリス	700
ハッピーバースディバッグ	1100
ハイウェイスター	1200
半熟英雄	800
バーディラッシュ	1100
爆笑愛の劇場	2500
爆笑人生劇場	2500
爆笑!人生劇場2	2800
★馬券必勝学	1900
★バトルフリート	2500
パックマン	1300
パーフェクトボーリング	1300
パーマン	1800
パチ夫君	2500
パチ夫君2	1700
パチ夫くん3	3000
パチンコ大作戦1	2000
パラソルヘンベえ おとぎ	1100
パリダカールラリー	1300
パロディウスだ	1800
パワーサッカー	1400
パンチアウト	700
百の世界の物語	800
100万ドルキッド	1100
必殺仕事人	1700
ビックリマンワールド	1400
ビバ ラスベガス	1600
ファイナルファンタジー2	1400
ファイナルラップ	1700
ファイアーエムブレム	1200
ファイティングウォーズ	1400
ファイティングゴルフ	1700
ファイナルファンタジー	1400
ファイナルファンタジー3	1400
ファミコンウォーズ	1800
ファミコン将棋竜王戦	1700
ファミコンジャンプ91	2800
ファミコントップマネージ	1200
ファミコン名人戦	1400
ファミコン野球盤	800
ファミスタ91	1500
ファミリークイズ	1300
ファミリーサーキット	1500
ファミリーサーキット91	3000
ファミリージョッキー	1100
ファミリーテニス	1200
ファミリーピンボール	1100
ファミリーマージャン	1400
ファミリーマージャン2	1800
ファンタジーゾーン2	700
ふしぎの海のナディア	1800
★フリートコマンダー	2500
V.BALL	700
ブラックバス	1400

タイトル	買取価格
ブラックバス2	1700
ブルートレイン殺人事件	700
プレジデントの選択	1200
へべれけ	700
ヘラクレスの栄光タイタン	600
ベストプレープロ野球90	1800
ペンギン君ウォーズ	300
ホームランナイター90	700
北斗の拳3	700
北斗の拳4	1000
不如帰(ホトトギス)	900
★本命	1600
ボンバーマン	1000
ボンバーマン2	1500
ボールトゥーフィニッシュ	1900
マッピーキッズ	1700
マッピーランド	800
麻雀	800
★麻雀大会	3000
マイト&マジック	2000
マイライフマイラブ	2000
マザー	800
まじゃべんちゃー麻雀戦記	1200
まじかる*タルるートくん	3000
魔蛇羅	800
マリオオープンゴルフ	2400
マリオブラザーズ	800
ミッキーマウス	700
水島新司の大甲子園	1500
水戸黄門2	700
ムサシの冒険	1800
迷宮島	700
明治維新	900
女神転生2	2200
めぞん一刻	700
メタルスレイダーグローリ	1800
メタルマックス	2400
もっともあぶない刑事	900
モアイくん	1000
燃えるお兄さん!	1600
燃えろ!柔道WORRIR	1000
燃えろプロサッカー	1000
モトクロスチャンピオン	800
桃太郎伝説	700
桃太郎電鉄	1600
森田の将棋	1600
役満天国	1600
四人打ち麻雀	1000
RUSH UP	1000
ラグランジュポイント	1200
ラディア戦記	1300
★ランペルール	2800
リトルマーメイド	900
リトルマジック	1500
レッキングクルー	800
レーサーミニ四駆	1000
レインボーアイランド	1300
レジェンドオブヒーロー	1000
ロックマン	1700
ロックマン2	1200
ロックマン3	1700
ロードファイター	300
★ロイヤルブラッド	2800
ロボッ子ウォーズ	500
ロボコップ	800
ロボコップ2	1200
ワールドスーパーテニス	1000
ワールドボクシング	1100
ワイワイワールド2	2000
ワギャンランド	2000
ワギャンランド2	1800
わんぱくダック夢冒険	1300

PCエンジン

タイトル	買取価格
Rタイプ1	800
Rタイプ2	800
アウトライブ	300
アウトラン	1400
アドベンチャーアイランド	1000
アフターバーナー	2000
1943改	1200
イメージファイト	1000

タイトル	買取価格
ヴォルフィード	600
エアロ ブラスターズ	1700
エイリアンクラッシュ	700
S.C.I	1400
エターナルシティ	1200
F1サーカス	1300
F1サーカス91	2700
F1トリプルバトル	1400
F1ドリーム	1500
F1パイロット	1000
オーダイン	800
オーバーライド	1100
オペレーションウルフ	1200
おぼっちゃまくん	1000
カダッシュ	2000
カトちゃんケンちゃん	500
がんばれゴルフボーイズ	500
ガンヘッド	700
究極タイガー	1200
キックボール	1300
奇奇怪界	700
キングオブカジノ	800
KLAX	700
クロスワイバー	1200
源平討魔伝	700
これがプロ野球!90	700
最後の忍道	900
サイドアーム	400
サイバークロス	500
サイバーナイト	1800
サイレントデバッガーズ	1500
サンダーブレード	1300
上海	1400
シュビビンマン	1000
シュビビンマン2	2000
将棋修業初段一直線	2500
シティーハンター	1300
忍	500
シンドバット	1200
ジャッキーチェン	1600
地獄めぐり	600
スーパーバレーボール	2100
スーパー桃太郎電鉄	2500
凄ノ王伝説	300
スピンペア	500
スプラッタハウス	1300
スペースインベーダ復活の	700
関ケ原	1300
戦国麻雀	1400
ゼビウス	1200
ゼロヨンチャンプ	2100
倉庫番 WORLD	800
ソンソン2	600
タイトーチェイスH.Q	1000
大旋風	1100
大地くんクライシス	1100
ダウンロード	400
ダブルリング	1300
ダライアスプラス	1200
ダンジョンエクスプローラ	400
チャンピオンシップゴルフ	1500
チャンピオンレスラー	1400
TVスポーツフットボール	1500
天聖龍	600
デジタルチャンプ	700
デビルクラッシュ	1900
虎への道	500
トリッキー	400
ドラゴンEGG	1100
ドンドコドン	1100
ナグザットスタジアム	1300
ナグザットオープン	1600
ニュートピア2	2100
ニュージーランドストーリー	500
ニュートピア	700
忍者ウォーリアーズ	300
熱血高校ドッチボール	2000
ネクタリス	1100
ネクロスの要塞	1500
はなたーかだか	1800
はにい おんざ ろーど	800
バーニングエンジェル	700

タイトル	買取価格
バリバリ伝説	1700
パラソルスター	1700
パワーリーグ4	2000
パワーイレブン	1400
パワーゴルフ	800
パワードリフト	1500
パワーリーグ	400
パワーリーグ2	500
パワーリーグ3	800
ヒットジアイス	1700
ビクトリーラン	500
PC原人	1100
PC原人2	2000
P47	600
ファイナルソルジャー	1200
ファイナルブラスター	800
ファイナルマッチテニス	1400
ファイナルラップツイン	1500
ファイヤープロレス2	2400
ファイアープロレス	1600
ファンタジーゾーン	400
フォーメーションサッカー	2500
ブラディウルフ	600
ブルファイト	800
ブレイクイン	1300
プロテニスワールドコート	1200
ヘビーユニット	400
超絶倫人ベラボーマン	1400
弁慶外伝	800
ボンバーマン	2500
★ポピュラス	1400
麻雀学園マイルド東間	3500
麻雀ウォーズ	2000
麻雀学園	5100
麻雀悟空スペシャル	1700
マジカルチェイス	1400
マニアックプロレス	1000
Mr HELIの大冒険	500
迷宮島スペシャル	1900
めぞん一刻	500
メタルストーカー	1200
メルヘンメイズ	1400
モトローダー	1200
モトローダー2	1800
USAプロバスケット	2400
遊遊人生	1300
レーシング魂	1500
ワールドジョッキー	2400
ワールドスタジアム91	900
ワールドビーチバレー	1600
ワイワイ麻雀	1900
ワラビー	1600
ワルキューレの伝説	1100
ワンダーモモ	400

CDロム

タイトル	買取価格
★イース1・2	2500
★うる星やつら	1600
★ウルトラボックス	600
★ウルトラボックス5号	1500
★ウルトラボックス4号	1100
★ヴァリス2	1600
★ヴァリス3	1500
★ヴァリス4	2800
★エグザイル 時の狭間に	1800
★エルディス	1200
★OEDO 808	1300
★カルメン・サンディエゴを	700
★ガルクライト	900
★クイズアベニュー2	2500
★クイズアベニュー	1800
★クイズまるごとザ・ワールド	1800
★コズミックファンタジー	2000
★コズミックファンタジー2	2100
★コブラ	1000
★コブラ2	2000
★ゴールデンアックス	400
★三国志 英傑天下に臨む	1600
★ザ・プロ野球	900
★シャーロックホームズ探偵	1600
★上海2	1400
★JBハロルドシリーズ	1500

★印のソフトは説明書や部品がないと買い取れませんので御注意下さい。その他買取り不

業者の皆さんへ 高価買取ります。

新品中古ソフト多量買取ります。
在庫処分に御利用下さい。

☎0834(32)9399

お電話お待ちしております!!

売りたい人

1 買取申込書に全部記入し、(18才未満の方は保護者の署名と印が必要)ソフトと一緒にジャパンメディアサービスに送ってね。

2 JMSでは、届いたソフトを、1品づつチェックし、買取金額を計算します。

3 JMSから郵便為替で送金します。

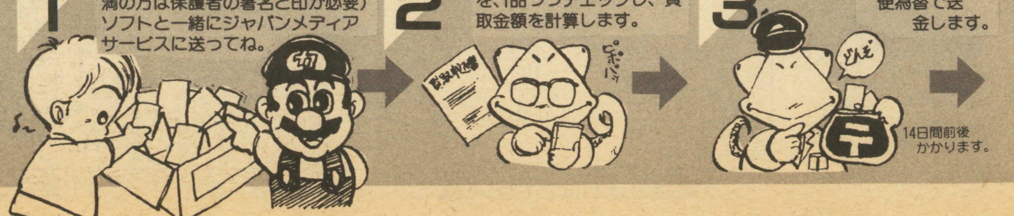

14日間前後かかります。

新品 中古 ゲームソフト特価通販

高価買取交換も
やってるよ!
ドシドシ電話してね。

新品ソフトコーナー

★ 価格はすべて消費税込みです

●ファミコンソフト
イース3 ¥5000
囲碁九路盤対局 ¥2900
A列車で行こう ¥5300
おたくの星座 ¥3800
スーパーマリオ ¥2800
スーパーマリオ3 ¥3800
谷川浩司の将棋指南III ¥4000
ドクターマリオ ¥3600
中嶋悟F1ヒーロー2 ¥4500
ナムコット麻雀3マージャ天国 ¥3800
忍者龍剣伝III黄泉の方舟 ¥3800
百の世界の物語 ¥3800
ファジカルファイター ¥2200
ファミコン名人戦 ¥3800
ファミリーサーキット91 ¥5200
ボンバーマンII ¥3900
メタルマックス ¥4300
役満天国 ¥4300
ロックマンII ¥3900

●スーパーファミコンソフト
ジェリーボーイ ¥7200
スーパー三國志II ¥12800
スーパーテニスワールドサーキット ¥5800
超魔界村 ¥7200
ハイパーゾーン ¥6500
ファイナルファンタジーIV ¥7700
プロサッカー ¥7000

●PCエンジンソフト
F1サーカス'91 ¥4700
F1トリプルバトル ¥2800
大旋風 ¥2400
TVスポーツフットボール ¥2200
ナグザットスタジアム ¥2500
ニュートピアII ¥5700
パワーイレブン ¥3200
ファイナルソルジャー ¥3800
ファイナルマッチテニス ¥2800
メルヘンメイズ ¥3200
レーシング魂 ¥3800
レジェンドオブヒーロートンマ ¥3200
ワールドジョッキー ¥4400
ワラビー!! ¥3800

●PC用CD-ROM
イースI・II ¥5800
イースIII ¥3200
コブラII伝説の男 ¥3800

●ゲームボーイソフト
アレサII ¥3700
一発逆転!DX馬券王 ¥3800
ウィザードリィ外伝I ¥3400
SDガンダムGARMSオペレーション ¥1900
からくり剣豪伝ムサシロード ¥2500
SA・GA2秘宝伝説 ¥2200
時空戦記ムー ¥3500
ジャングルウォーズ ¥3300
人生ゲーム伝説 ¥2100
スーパー桃太郎電鉄 ¥2800
大戦略 ¥2300
テクモボウル ¥2900
ドラキュラ伝説2 ¥2000
熱血高校サッカー部ワールドカップ ¥1800
フリートコマンダーVS ¥3200
ロックマンワールド ¥2300

●メガドライブソフト
エル・ヴィエント ¥6100
ギャラクシーフォースII ¥6000
空牙 ¥4800
スーパーリーグ'91 ¥4800
戦場の狼2 ¥5000
ゼロウイング ¥4500
ポピュラス ¥2800
マーベルランド ¥4600
メガトラックス ¥3800

中古ソフトコーナー

(中古ソフトは箱・説明書付きの価格です。)

●ファミコンソフト
悪魔城伝説 ¥1600
イース ¥2500
ウィザードリィII ¥1100
ウルティマ ¥1300
SDナイトガンダム物語 ¥2900
SDガンダム3英雄戦記 ¥3300
キャプテン翼 ¥1300
キャプテン翼II ¥1900
グーニーズ2 ¥1500
ゲゲゲの鬼太郎 ¥1300
三國志 ¥4100
三國志II ¥7300
新・燃えろ!プロ野球 ¥900
じゃじゃ丸忍法帳 ¥800
スウィートホーム ¥1100
スパルタンX ¥1600
聖闘士星矢(セイントセイヤ) ¥900
戦場の狼 ¥1300
双截龍(ダブルドラゴン) ¥2900
天地を喰らうII諸葛孔明 ¥4100
ドラゴンクエスト ¥3100
ドラゴンクエストII ¥2100
ドラゴンクエストIII ¥2100
ドラゴンクエストIV ¥2300
ドラゴンボール3 ¥2700
ドラゴンボールZ ¥3900
ドルアーガの塔 ¥1300
ファイナルファンタジーIII ¥3300
ファイヤーエムブレム ¥2500
ファミスタ88 ¥700
ベストプレープロ野球(新) ¥1100
北斗の拳4 ¥3100
マイクタイソン・パンチアウト ¥2500
ミネルバトンサーガ ¥900
燃えろプロ野球 ¥700
桃太郎伝説 ¥2300
桃太郎電鉄 ¥3900
ロックマンII ¥3500
ロックマン3 ¥3300

●スーパーファミコンソフト
F-ZERO ¥4600
ガデュリン ¥4500
がんばれゴエモンゆき姫 ¥6300
機動戦士ガンダムF91 ¥5800
スーパーR-TYPE ¥5500
スーパーマリオワールド ¥5900
ダライアスツイン ¥5100
ファイナルファンタジーIV ¥6900
ポピュラス ¥3600
ワンダラーズフロムイース ¥3100

●PCエンジンソフト
R・TYPE1 ¥1600
イメージファイト ¥1900
エナジー ¥700
F1トリプルバトル ¥2900
最後の忍道 ¥2300
サイバーナイト ¥2900
獣王記 ¥1900
超絶倫人ベラボーマン ¥2500
ネクロマンサー ¥700
バルンバ ¥900
パラノイア ¥900
パワーイレブン ¥2300
飛装騎兵カイザード ¥800
BLODIA(ブロディア) ¥700
モトローダー ¥3600
桃太郎伝説ターボ ¥1100
妖怪道中記 ¥600
ワルキューレの伝説 ¥2900

●PC用CD-ROM
うる星やつら ¥2300
コズミックファンタジー2 ¥3100
三国志英傑天下に臨む ¥2900
天外魔境 ¥2300
バスティール ¥1600
魔笛伝説アストラリウス ¥2900

●メガドライブソフト
ヴァーミリオン ¥600
三国志乱世の英雄たち ¥3300
ザ・スーパー忍 ¥2700
シャドーダンサー ¥1600
スーパー大戦略 ¥2900
ソーサリアン ¥1900
大魔界村 ¥2100
デンジャラスシード ¥1500
ファンタシースターIII ¥1100
フェリオス ¥1000
フォゴットンワールド ¥1500
マイケルジャクソンズムーンウォーカー ¥2100

この他にも在庫はドッサリ!
ほしいソフトがあったらジャンジャン電話してネ
近い人はお店にも来てネ、ヨロシク!

●日本橋(本店・南店) ●堺東駅前(堺東店)

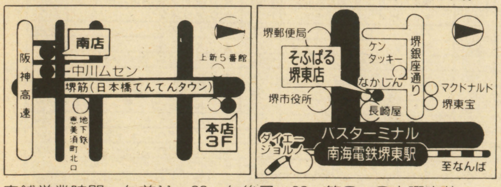

店舗営業時間 午前11:00〜午後7:30 第2・3木曜定休

㈱ソフパル通信販売・交換・買取センター

通販申込先▶〒556 大阪市浪速区日本橋5丁目14-20越前ビル5F

06(647)7894

ファミコン専用電話

平日/午前11:00〜午後8:00
日祝/午前10:00〜午後7:00
第2木曜定休

※この広告の価格は通販専用です。
お店の価格とは異なる場合がありますので御注意下さい。
※この広告の価格は9月10日現在のものです。

FAMI-COM SHOP そふぱる

買いたい人は
まず電話で在庫と価格を確認して、受付番号を聞いてから販売申し込み用紙にもれなく記入し、代金・送料と一緒に必ず現金書留で送って下さい。

交換したい人・売りたい人は
まず電話で申し込みをして、受付番号を聞いて下さい。
交換買取申込用紙にもれなく記入して、ソフトと一緒に送って下さい。

ご注意
1 受付番号は1週間で無効になります。申し込みをしたらすぐに送って下さい。
2 18才未満の人は、申し込み書に保護者の方の署名と捺印を必ずもらって下さい。

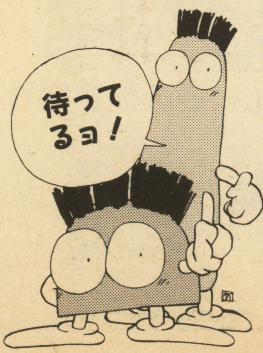

交換買取申込書

電話受付番号〔 〕

フリガナ
氏名 年令 才 電話番号
住所 □□□-□□

君が送るソフト 1 2 3 4 5 6 7
計( )本( )ポイント

交換の場合
君のほしいソフト ポイント
1
2
3
送料として( )ポイント
不足追加切手(円)

買取の場合
お支払方法
郵便払出・現金書留
現金書留の場合、早く届きますが買取り金額から500円差し引かれます。郵便払い出しの場合、送料はかかりませんが、手続きに2週間くらい掛かることがあります。

保護者氏名 印 18才未満の人は必ず記入して下さい。

販売申込書

受付番号〔 〕

フリガナ
氏名 年令 才
住所 □□□-□□ ☎ -

希望ソフト
1 円
2 円
3 円
送料( )円 計 円

保護者氏名 印 18才未満の人は必ず記入

送料	宅配便	郵便小包
北海道 沖縄	1200円	900円
東北	900円	
関東 信越 四国 九州	700円	
北陸 中部 関西 中国	600円	

※商品の送料は右の表を見て下さい。(100円=1ポイントです) 詳しくは電話で確認して下さい。

裏技のランクおよび賞品	
超技	好きなゲームソフト1本(NEO・GEOは不可)
大技	GB特製テレフォンカード
中技	記念品
小技	本誌(ふた月分)
屁技	何もナ～シ

今月から、このコーナーのシステム(と言ってもランクの種類と賞品だけ)が変わったのだ。左の表が新しいランクと賞品なので、よろしくね～！

凄い裏技とれとれの秋。一挙掲載17本！ 新装開店「大技バグ」。

大技バグ

大技 ファイヤープロレスリング セカンドバウト(PC)

千葉県／生沼健一

レスラー16人、それぞれの隠し技を公開！

前作でも仲々好評だったレスラー達の隠し技が、「ファイプロ2」にもあったぞ。

やり方は、タイミングをあわせてⅠとⅡボタンと各レスラーの方向キー(左表参照)を押すだけ。とは言うものの、この隠し技っての判定が厳しいため、余程慣れないと出にくいのだ。トホホ…。

しかし、抜群の破壊力を持つだけに、マスターしてしまえば、楽な試合展開を望める。それには練習あるのみ。さあ、練習、練習、また練習だ！

▲ビクトリー・武蔵のパワーボム。キャ～、カッコイイ！

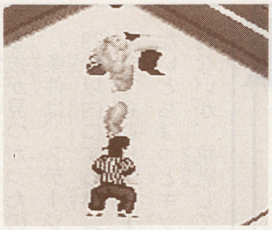

▲アックス・モーガンのカナディアンバックブリーカーだ。

レスラー名	コマンド	隠し技
ビクトリー武蔵	Ⅰ+Ⅱ+下	パワーボム
冴刃明	Ⅰ+Ⅱ+右	ヘッドバット
ハリケーン力丸	Ⅰ+Ⅱ+右	逆水平チョップ
トミー・ボンバー	Ⅰ+Ⅱ+左	空手チョップ
サンダー龍	Ⅰ+Ⅱ+左	卍固め
ミスターK	Ⅰ+Ⅱ+右	リフトスラム
ブレード武者	Ⅰ+Ⅱ+下	フロントスープレックス
クラッシャー新也	Ⅰ+Ⅱ+上	パワーボム
ナック将勝	Ⅰ+Ⅱ+下	ブレーンバスター
ブラック・カジワラ	Ⅰ+Ⅱ+左	ジャーマンスープレックス
スーパー・カイザー	Ⅰ+Ⅱ+上	掌底
マスクド・ユニコーン	Ⅰ+Ⅱ+右	フロントスープレックス
アトミック・ブラスター	Ⅰ+Ⅱ+上	パワースラム
アックス・モーガン	Ⅰ+Ⅱ+下	カナディアンバックブリーカー
スター・パイソン	Ⅰ+Ⅱ+左	パワースラム
ヒットマン・セイバー	Ⅰ+Ⅱ+上	パワーボム

大技 ファイヤープロレスリング セカンドバウト(PC)

神奈川県／高野修介

同じレスラーで対戦、真の実力を競い合え！

エキサイト・シリーズでレスラーを選択する時、ひとり選んだら、そのレスラーにカーソルをあわせ、セレクトボタンを押しながらⅠボタンを押してみよう。すると、同じレスラーを選べるのだ。これはシングルでもタッグでも使えるから、4人同じレスラーでのタッグマッチもできるぞ。

イリミネーション・マッチの時は、同じ方法で、今度はⅡボタンを押しながらランボタンを押せばOK！ 同じ選手を出場させることができる。ウ～ン、エキサイティング。

エキサイト・シリーズ

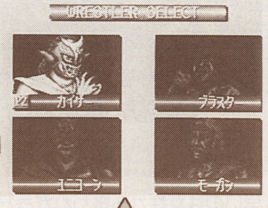

SELECTボタンを押しながらⅠボタンを押す

▼するとほら、同じレスラーを選ぶ事ができるのだ。友達と対戦すれば、真の実力がわかるね。

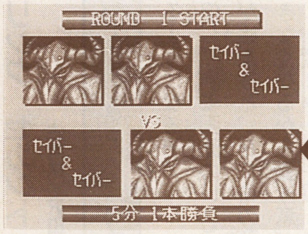

▲4人同じレスラーでタッグマッチ。どれがどれかよくわかんね～。

イリミネーション・マッチ

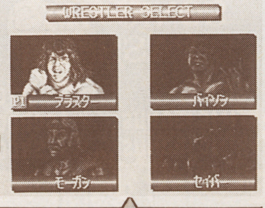

Ⅱボタンを押しながらRUNボタンを押す

▼ほうら、このモードでも同じレスラーを選べちゃう。ウ～ン、面白い技よのう。

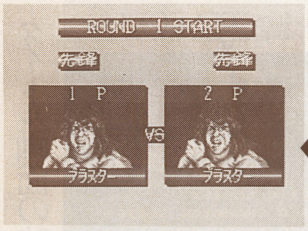

▲同じレスラー達によるイリミネーション・マッチ。何か妙だ。

中技 ファイヤープロレスリング セカンドバウト(PC)

山形県／横山直樹

裏面をクリアして、真の王者となるのだ！

ワールドチャンピオンシリーズで優勝すると、画面に裏面へのコマンドが表示されるのだ(前作にもあったよね)。タイトル画面の時に、①ボタンを押しながら方向キーの右を2回、左を1回、下を5回、上を1回押すとタイトルの色が変わるから、そこでスタートすればOK。この激ムズの裏面を勝ち進んでいくと隠れキャラが登場するぞ。

タイトル画面の時

①ボタンを押しながら右を2回、左を1回、下を5回、上を1回、の順番で押す

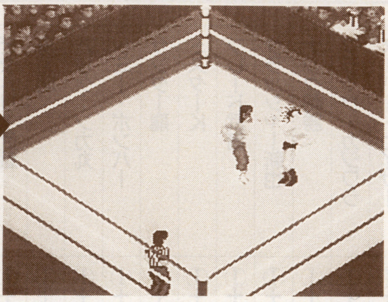

強ェぜ！

▲コマンド入力に成功するとタイトルの色が変わるぞ。

小技 ファイヤープロレスリング セカンドバウト(PC)

埼玉県／相川奈津男

コ・マ・オ・ク・リ・で・た・の・し・め・る

プレイ中にセレクトボタンでポーズをかけ、①ボタンを連打すると、コマ送りの画面を見ることができるのだ。別にどうってことのない技だけど、例えばスープレックス系の投げ技をコマ送りで見るなんてのは、結構おつよ。

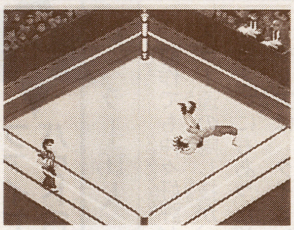

▲コマ送りでじっくりと技を見ると、このゲームが更に好きになる。

中技 ファイヤープロレスリング セカンドバウト(PC)

佐賀県／沢田信義

戦う男のサウンドをビシバシ聴きまくれ！

「ファイプロ2」にサウンドテストがあったのだ。タイトル画面の時に、方向キーの右下を押しながらセレクトを押すと、BGMが消える。これでOK。後は、セレクトを押す度に、BGMが変わるようになるぞ。

但し、デモ画面のレスラー紹介が始まると、BGMの変更ができなくなるから要注意。タイトル画面で聴きたい曲を素早く選び、デモ画面が流れている間中聴く、ということだな。

タイトル画面の時

右下を押しながらSELECTボタン

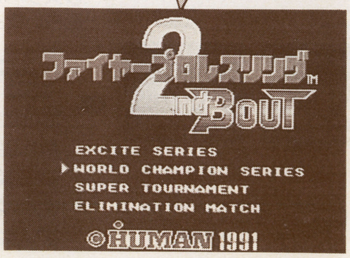

中技 ソニック・ザ・ヘッジホッグ(MD)

岡山県／鈴木初巳

より速く、より高く、ボーナス50000点

タイムボーナス50000点を獲得し、かつ1UPできる技が見つかったのだ。

条件は、ステージクリアを29秒以内にする事(どのステージでもOK)。コースを覚えないとちょっとキツイかもしれないが、挑戦してみよう！

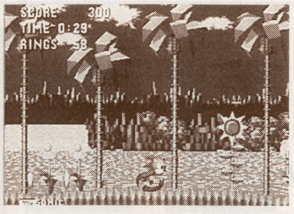

▲早いのは女性から嫌われがちだが(?)、このゲームでは、速いのは喜ばしいことなのだ。さあ、頑張って29秒以内にクリアしよう。

キャイ〜ン！ 50000点だ

▲見事クリアすれば、タイムボーナス50000点、そして1UP！ オイシ〜。

中技 アウトラン(MD)

東京都／長谷寛之

エンディングをすぐに見たい人のために

「アウトラン」のエンディングを簡単に見る方法だ。

まずはとりあえずプレイし、ゲームオーバーになる(わざとでいいぞ)。で、ネームエントリーになったら、"ENDING"と入力しよう。するとエンディングが始まるのだ。

ENDINGと入力

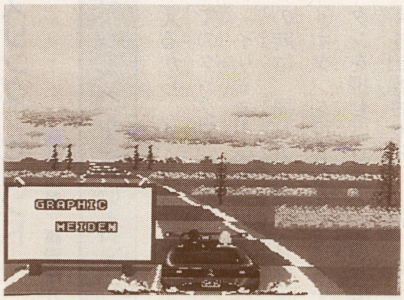

▲ハイ、エンディング！

中技 アウトラン(MD)
セガファン必見！ 3つの隠れキャラ
大阪府／浅井孝宏

ノーマル以上のモードで、ステージ3のチェックポイント直前まで（つまり、ステージ2の分岐点の後）クラッシュなしで走ると、セガでお馴染みのキャラが出現するのだ。隠れキャラは3種類、飛行船（ボナンザブラザーズか？）、アフターバーナーのF－14XX、ギャラクシーフォースの自機があり、これらは選ぶコースによって見る事ができるのだ。一瞬で消えちゃうから、ちゃんと確認しよう。
いやぁ、それにしても流石はセガ、心憎い演出を施してくれるよのう。

このポイントで出現しま～す

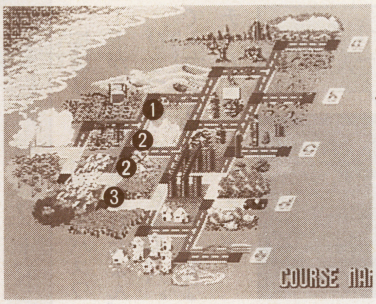

▲①では飛行船、②ではF－14XX、③ではギャラクシーフォースの自機が出現するのだ。

①飛行船

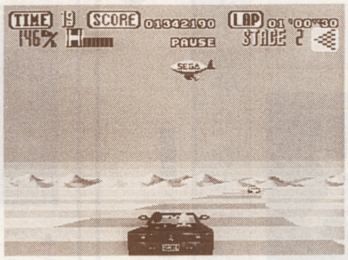

▲SEGAの文字が泣かせるのう、ウン。

②F-14XX

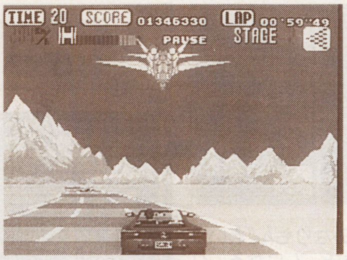

▲ウ～ン、こりゃカッコ良すぎる！

③ギャラクシーフォース

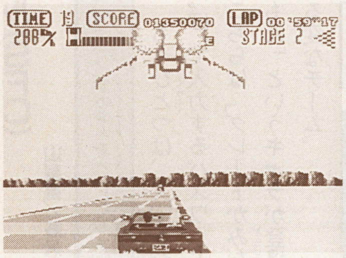

▲この背景でのTRY－Zって、何か妙…。

大技 F1サーカス'91(PC)
いきなり14チームからチームセレクトできる
富山県／荒木英司

ワールドチャンピオンシップモードでは、最初、3チームからしかチーム選択できないが（トレーニングモードをクリアすれば6チーム）、なんと最初から14チーム表示され、その中から自由に選択できるという裏技が見つかったのだ。
やり方は、ネームエントリー画面で名前を入力した後、終了マークにカーソルをあわせ、方向キーの左と②ボタン、RUNボタンを押しながら①ボタンを連打するだけだ。

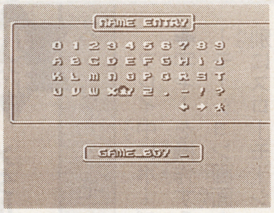

▲ワールドチャンピオンシップモードを選んで、ネームをエントリー。この後、終了マークにカーソルをあわせて…。

左と②ボタンとRUNボタンを押しながら①ボタンを連打

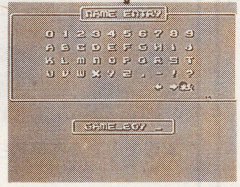

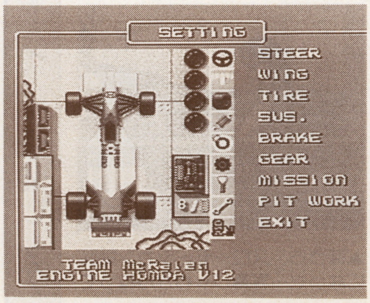

▲▲ウォ～、14チーム！ フェラーリでもマクラーレンでもウィリアムズでも、自由に選べるのだ！

大技 ファイヤープロレスリング セカンドバウト(PC)
裏面の隠れキャラでプレイできちゃう！
東京都／ジャンティー

またまた「ファイプロ2」のスゴ技を伝授しちゃおう。今度の技は、裏面で出てくる4人の隠れキャラでプレイできるってヤツだ（さあ驚け）。
やり方は簡単。エキサイトシリーズでレスラーを選択する時、方向キー（下記参照）とセレクトボタンを押しながら①ボタンを押せばいいだけ。51ページで紹介した同じレスラーを選ぶ技も使えるから、パンサー対パンサーなんて強者同士の対戦も可能なのだ。

上とSELECTを押しながら①ボタン

RJ.フェイズ

下とSELECTを押しながら①ボタン

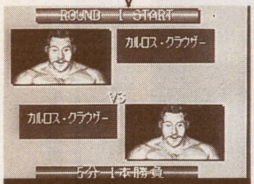

カルロス・クラウザー

右とSELECTを押しながら①ボタン

力王弾

左とSELECTを押しながら①ボタン

グレート・パンサー

51ページの技も使えるのだ！

大技

バトルドッジボール(SFC)

山梨県/野沢友弘

おもしろパスワードでバババぼぼぼ〜ん!

掟破りの(?)同文字パスワードが2種類発見されたよん。

ひとつは、文字を全て"バ"で入力するパスワード。変なチームでプレイできるぞ。

もうひとつは、文字を全て"ぼ"で入力するパスワード。こちらは「グレートかみなりもん」というキャラが登場する変なチーム。

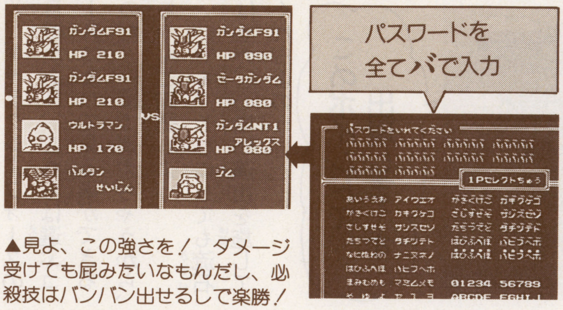

▲見よ、この強さを! ダメージ受けても屁みたいなもんだし、必殺技はバンバン出せるしで楽勝!

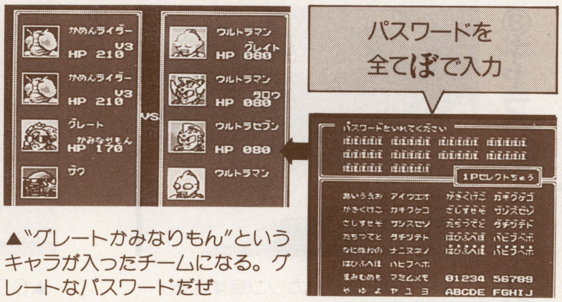

▲"グレートかみなりもん"というキャラが入ったチームになる。グレートなパスワードだぜ

中技

ヴァリスIV(PC)

福島県/吉田忠文

恒例!? ビジュアルモード&サウンドテスト

「ヴァリス」シリーズにつきものの、ビジュアルモードやサウンドテストが、ヴァリスIVにもあったのだ。

やり方は簡単。タイトル画面の時に、コントローラーの下下左ⅡⅠ左右を順番に押せばいいのだ。簡単っしょ?

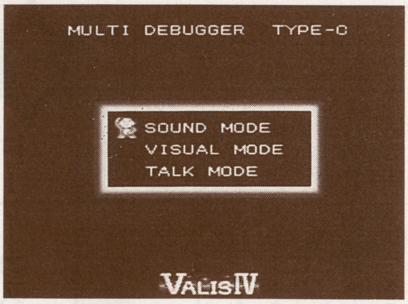

◀ほうれ、楽しめ楽しめ〜い

小技

メタルスレイダーグローリー(FC)

愛知県/北野泰代

ス〜ロ〜〜モ〜〜〜シ〜ョ〜ン〜〜〜で楽しもう

プレイ中にポーズをかけ、✚字キーを操作すると、スローモーション画面を楽しめる。別にスローモーションなんか見たくね〜、面倒クサイだけだ、なんてブーたれる人もいるだろうが、まあ、美しいグラフィックを堪能しようよ。

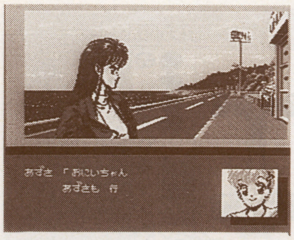

▲ほうら、スローモーション画面になった…写真じゃわかんねって

中技

ドラキュラ伝説II(GB)

神奈川県/河合育也

超お得なパスワード3本立て(1本はスカ)

こちらはGBソフト、ドラキュラ伝説IIのパスワード。いち番下のパスワードだけはちょっと情けないけどね!

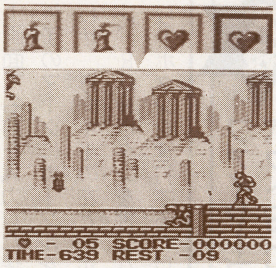

▲プレイヤー数が10人になる

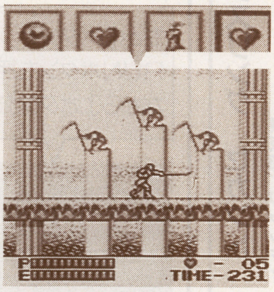

▲最後の面から始められるぞ

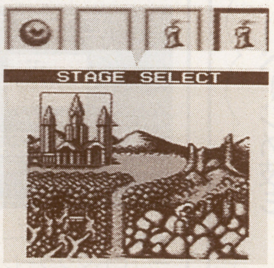

▲ステージセレクトできな〜い

中技

ボンバーマンII(FC)

栃木県/中島公彦

超便利なパスワード3本立て、一挙公開!

FC版のボンバーマンIIをプレイした? ここに示した3つのパスワードを使えば、より面白くなることウケアイ。

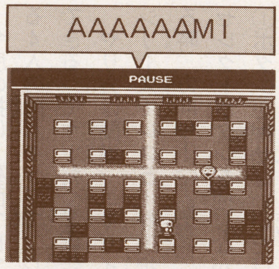

▲火力最高状態で始められる

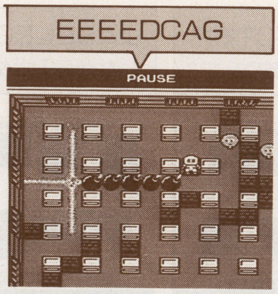

▲爆弾豊富で、火力もやや強い

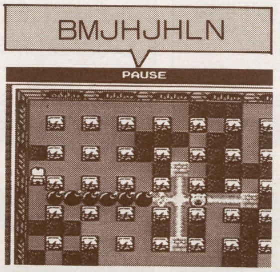

▲最終面/爆弾数と火力は最高

大技 ペナントレースに同じチームが参加する！

白熱プロ野球ガンバリーグ

三重県／斉藤茂

ペナントレースモードでニューゲームを選択し、試合数を決めた後、参加チーム選択画面になったらリセットボタンを押してみよう。で、またペナントレースモードを選び、今度はコンティニューしてみると、参加チームが重複するというバグ（？）が生じる事がある（生じ方はランダムだと思う）のだ。しかもちゃんとプレイできるからビックリ！　また、参加チーム選択画面の時に2、3チーム選んでリセットすると、オールスターチームが参加する事もあるぞ。

▲ペナントレースモードでニューゲームを選び、とりあえず試合数を決める

▼この画面になったらリセット。再びペナントレースモードにし、今度はコンティニューを選ぶと…

▶ガビ〜ン、Lチームが3つも！

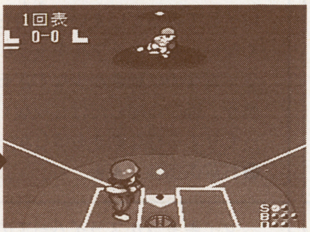

▲同じチーム同士で対戦もできるのだ。なんてスゴイんでしょ！

中技 ハードモードのコマンド!!　ど〜もど〜も

ヴァリスⅣ(PC)

滋賀県／ボン

ヴァリスⅣに、ハードモードが隠されていた！　マルチタップでコントローラーをもうひとつつなぎ、タイトル画面の時にⅡコンの①、Ⅱ、RUNボタンを押せば、ハードモードをプレイできるぞ。

とかなんとか言い切っちゃってるけど、実はこの方法、レベル5で最後までクリアするとわかるのである。エンディングの後に表示されるのだ。でもまあ、レベル5という条件つきだから、お目にかかれなかった人も多かろうて。

さあ、思う存分、ハードモードを楽しもうじゃないか!!

ⅡコンのⅠⅡRUNボタンを同時に押す

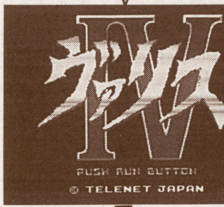

ハードモードだ！

▼レベル5以外でしかクリアしたことのなかった人、これで思う存分プレイできるのう！

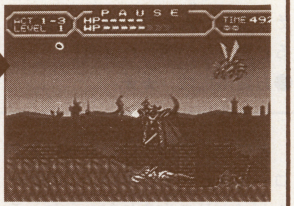

裏技募集のお知らせ

新装開店「大技バグ」、いかがでしたでしょうか。ページ数が増え、より多くの技を皆様に提供できるようになりました。これもひとえに、私、担当者のおかげ…のわけがなく、皆様から寄せられる情報のおかげです。そう、このコーナーは、皆様の情報によって成り立っているのです。

と言う訳で、「大技バグ」では裏技を大募集しています。裏技を発見したら葉書にその内容を記入し（封書でも可）、次の宛先まで送って下さ〜い。

〒160 東京都新宿区新宿
1-29-5-408
ゲームボーイ編集部
「大技バグ」係

視力アップ 力

近視・遠視・弱視・乱視・斜位・不同視・老視の方……トレーニングで回復OK！

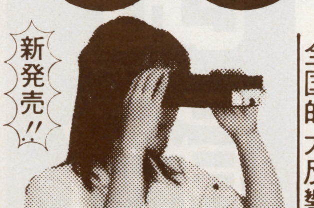

全国的大反響

■パーソナルスコープとは……。
東大名誉教授、故石原忍先生の著「小眼科学」に毛様体筋の緊張を緩和させ調整すると云う近視矯正理論と研究陣により開発されました。「パーソナルスコープEX」は適度に毛様体筋を運動させ、緊張をやわらげ、活発化させ、科学的に視力を回復させる。そして本器はスライドバーにより、眼の総合トレーニングが行えます。

特長 遠方凝視、近方凝視、遠近凝視、両眼融像等の訓練が出来、近視、遠視、弱視、乱視、斜位、不同視、老視等に効果が有り、そして大脳刺激をもたらし、集中力、記憶力、速読力を高めることが出来る画期的な訓練器で、副作用もまったくありません。（実用新案特許申請中.！）

トレーニングは1日7分
左記の写真の様にのぞくだけで軽量・小型でIC回路内蔵により、スイッチワンタッチの全自動だから非常に簡単。（近視だからとあきらめてはいけません。メガネ、コンタクトをご使用の方は是非一度お試し下さい。）

◎今回、本誌読者に特別頒布.！
定価70,000円を特別価格49,800円で。クレジット月々2,800円より。（消費税込み）※商品をお急ぎの方は電話か現金書留にてお申し込み下さい。もし商品が気にいらない場合は商品到着後7日以内にご返送下さい。送料は本人負担となります。

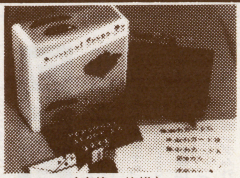

〈定格・仕様〉
電圧・6V・遠率−6X・倍率+6X・IC・サイズ、タテ145、ヨコ172、高さ50・重量315g・材質ABS樹脂

お申し込み、資料請求は電話かハガキで下記まで。

発売元 視力回復促進協会 〒550 大阪市西区江之子島1-6-2-47（GB係） ☎(06)448-8481(代)

新作ゲーム評論

THE・NEW・SOFT・CROSS・REVIEW

新発売作品セレクト・ガイド

プロサッカー

SFC

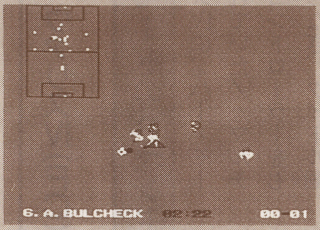

イマジニア／SPT／¥8000(込)

スーパー三國志II

SFC

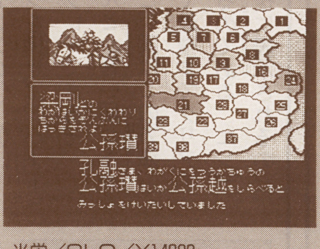

光栄／SLG／¥14800

Jerry Boy

SFC

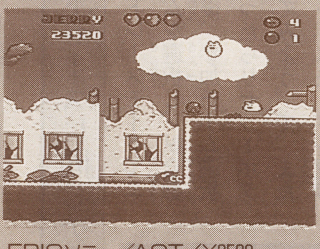

EPICソニー／ACT／¥8500

バッカスK

プロサッカー　既存のサッカーゲームの中で、最も操作が難しいのでは？　ドリブルひとつとっても、かなりやり込まないとままならない。でもゲームの内容は、リアルで私好み。ものにするまで練習しようと。

●お買得指数　★★★

スーパー三國志II　グラフィックやサウンドは確かにＦＣ版よりグレードアップしている。思考時間も速い。しかし、内容的にはＦＣ版とほとんど変わらないし。ウ〜ム…、ＦＣ版を持ってないって人にはオススメだな。

●お買得指数　★★★★

Jerry Boy　スライムならではのアクションが魅力だが、スライムだからこそでき得る事は、まだまだありそうだが…。操作はちょっと難しく、慣れないとイライラ事多し。慣れさえすれば、かなり楽しめる。

●お買得指数　★★★

らぁ橋

プロサッカー　はっきり言って今まで発売されたサッカーゲームとは一味違う。ゲーム展開が凄く早いのだ。だからその早さについてこれる人とそうでない人とで、意見が分かれると思うな。慣れれば楽し。

●お買得指数　★★

スーパー三國志II　グラフィック、ＢＧＭがスーパーになったのはいいのだが価格までスーパーになってしまっている。うーん、ファミコンが買えてしまうではないか。私もウメ氏同様ＳＬＧはよく分からないので…。

●お買得指数好きなら買えーい！

Jerry Boy　アイディアはいいんだけど、プレイしてみるといまいち気持ちよくない。せっかくマイキャラがスライムなのに動きが少なすぎると思う。延びる縮むだけじゃなくびっくりする様な動きもほしかった。

●お買得指数　★★

うめ

プロサッカー　とにかく気持ちいいぐらいスクロールスピードが早い。このゲームがイギリス生まれだからか、このシステムは日本人にはウケないと思う。ドリブルも満足に出来ないし。うーむ……。

●お買得指数　★★★

スーパー三國志II　オレは中国史はよくわかんないから、劉備とか趙雲とか言われてもいまいちピンとこないんだよな。三國志が好きな人にはこたえられないんだろうけど、知らないとサッパリわからないだろうな。

●お買得指数　？？

Jerry Boy　マイキャラがスライムってのはユニークなんだけど、特性があまり活かされてないように思う。んで肝心のゲーム内容なんだけど、意地悪なトラップが多くて遊んで腹が立ってくる。オレはパス。

●お買得指数　★★

がんすけ

プロサッカー　でたらめに広いフィールド、目がついていかない程の韋駄天選手達。何だかアクが強すぎてゲームをする気になれなかった。現実のサッカーの試合に近づけようとして、ゲーム性を失っちゃったのね。

●お買得指数　★★

スーパー三國志II　光栄さんの十八番、歴史シュミレーション。練りに練られたゲーム性にはグウの音も出なかった。秋の夜長を過ごすに最適なソフトと言えるでしょう。でもやっぱり低年齢層には不向きなのだ。

●お買得指数　★★★★

Jerry Boy　最初スライムが主人公と聞いた時には、動きのないアクションゲームになるんだろうなぁ、と心配したけど、こりゃ中々遊べる。操作性に若干不満は残るが、グラフィック、ゲーム性は楽しくて○。

●お買得指数　★★★

新作スケジュール

スーパーファミコン

10月発売のソフト

4日
超魔界村
《カプコン》8500円／カートリッジ
25日　SUPER　EDF
《ジャレコ》8700円／カートリッジ

下旬
悪魔城ドラキュラ
《コナミ》8800円／カートリッジ
ラグーン
《ケムコ》8500円(込)／BUカートリッジ
JOE＆MAC　戦え原始人
《データイースト》8500円(予価)／カートリッジ
雷電伝説
《東映動画》8700円(予価)／カートリッジ

11月発売のソフト

21日
新・ゼルダの伝説
《任天堂》8000円(込)／BUカートリッジ

下旬
スーパー上海　ドラゴンズアイ
《ホット・ビィ》7800日／カートリッジ
弟切草
《チュンソフト》8800円(込)／カートリッジ
ダンジョンマスター
《ビクター音楽産業》9800円／BUカートリッジ
スーパーファイヤープロレスリング
《ヒューマン》8500円(予価)／カートリッジ
SDガンダム外伝　ナイトガンダム物語
《エンジュル》9500円(予価)／BUカートリッジ
プロフットボール(仮題)
《イマジニア》価格未定／BUカートリッジ
ディメンションフォース
《アスミック》8500円(予価)／カートリッジ

ファミコン

10月発売のソフト

4日
ちびまる子ちゃんうきうきショッピング
《ナムコ》5800円／カートリッジ

5日
からくり剣豪伝ムサシロードからくり人疾走る
《ユタカ・バンダイ》6800円／BUカートリッジ

12日
SDガンダム外伝ナイトガンダム物語2光の騎士
《バンダイ》8200円(予価)／BUカートリッジ

25日
カオスワールド

イースIII ワンダラーズ フロム イース

FC

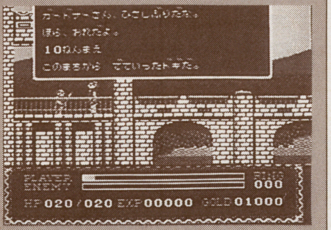

ビクター音楽産業／RPG／¥7500

グラフィックがいい。ＦＣで、よくここまで頑張ったもんだ。そのうえ、操作性もバッチリときてるから驚き。でもゲーム内容は他機種のそれと同じなので、ＦＣしか持ってない人だけにオススメ。

●お買得指数 ★★★★

始めに言っておくがＦＣしか持って無くて他の機種を購入する予定が無い人以外にはおすすめできない。だってほとんどのハードでイースIIIができるのにわざわざＦＣ版をかわなくてもねぇ。

●お買得指数ＦＣユーザは★★★

これで、ほとんどすべてのハードを制覇したといえるイースIII。他のハードと比べれば見劣りするのも仕方ないところ。ゲーム内容も完璧な移植なだけに、他のハードでプレイした人には…？

●お買得指数 やってないなら買

いよっ!! 待ってましたと言わんばかりのＦＣ版。確かに他機種の物より見劣りするが、これは仕方のない事。私としては、ユーザーがなるべく楽しめる様に作った努力を強く評価したい。

●お買得指数 ★★★

マリオオープンゴルフ

FC

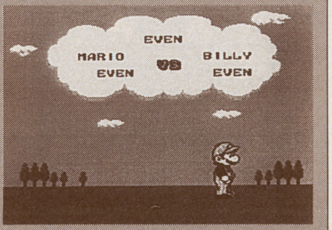

任天堂／SPT／¥6000(込)

操作方法が簡単である反面、マニアックな部分もあり、どんな人でもそれなりに遊べる。安定したゲームだ。また、コースが豊富で長く遊ぶにももってこい。ズームアップによる視覚的演出もよい。

●お買得指数 ★★★★

このゲームは、ボールを思いっきり飛ばすという爽快感は無い。

その変わり、パットの時のアニメーション処理は仲々気持ちよくていいぞ。ただＢＧＭが無いのでプレイ中なんか寂しい気がする。

●お買得指数 ★★

任天堂ゴルフゲームの集大成とも言える作品。ズームアップ画面の採用やメモリアルホールなど、演出も凝っていてなかなか良い。ただコースはトリッキーだし、芝目も意地悪なので初心者には…。

●お買得指数 ★★★★

栄光の第一打はバンカーに〝ドサッ〟でした。画面がとってもビューチホー、ＦＣでここまでできるのか？　と自分の目を疑っちまったぜ。今までのどのゴルフゲームよりも面白かった。絶対買い!!

●お買得指数 ★★★★

SUPER E.D.F.

SFC

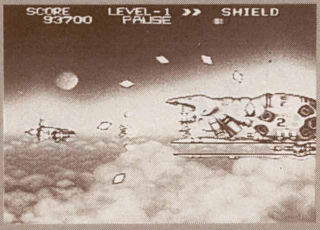

ジャレコ／STG／¥8700

ごく普通(？)のＳＴＧ。背景のグラフィックは見事だが、妙に単調。ＢＧＭの曲調は明るくて、何か迫力に欠けるような…。でも操作性は及第点。ＳＴＧのコレクターなら、持っててもいいかもね。

●お買得指数 ★★

グラフィックは美しいんだけど変化が無いのはちと…（始めからボスまで同じ事も多い）。スタート時に武器を選択できるけどそれもオマケみたいなもの（武器を選ぶ必然性が無い）。目新しさが…。

●お買得指数 ★★

点数によるパワーアップってのは気に入ったぞ。スーファミオリジナルのステージやパワーアップが施されているのもいいね。でもパワーアップのバランスはもうちょっと練り込んでほしかったなぁ。

●お買得指数 ★★★★

面白いんだよー、面白いんだよー（ＦＦⅣのＣＭ風に）。一見ただの撃ちまくりゲームだが、レベルＵＰシステム等、新しい要素が盛りだくさんのピッカイチゲーム。少々高めの難易度も魅力だね。

●お買得指数 ★★★

超魔界村

SFC

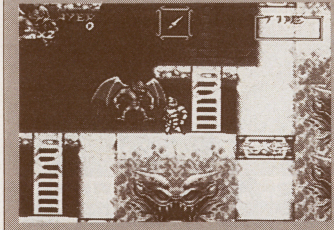

カプコン／ACT／¥8500

ＡＣＧを得意としない輩には鬼の難しさ。ＳＦＣらしい演出が随所に施され、細部にわたって練り込まれてはいるが、全体的なバランスはちょっと…。やはり難度は面が進む毎に上がって欲しい。

●お買得指数 ★★★★

難易度は高い。パターン重視型のゲームだけに始めは何回もやられるだろう。でも慣れてくると、ほんと気持ち良く先に進めるようになる。ＢＧＭ、グラフィック、操作性は◎の出来だ。

●お買得指数 ★★★★

何が〝超〟なのかっつーと、難易度なのだ。とにかく難しい！まるで初心者を無視したこの難易度はちょっとねぇ……。でもスーファミらしさは出てるし、難しいのを面白いと思う人は買って損なし。

●お買得指数 ★★★

〝超〟魔界村のタイトル通り、グラフィックは美麗だし、難易度もすげー難しい。最近のお手軽移植ソフトの中ではピカイチの超硬派ゲームに仕上がっている。〝超〟モードをクリアする奴てどんな奴？

●お買得指数 ★★★★

《ナツメ》7000円／BUカートリッジ

たいむゾーン
《シグマ》6200円／カートリッジ

グレートディール
《ヘクト》6800円／カートリッジ

26日
特救指令ソルブレイン
《エンジェル》6000円(予価)／カートリッジ

下旬
テトリス2＋Bombliss
《ビー・ピー・エス》6500円／BUカートリッジ

ラディア戦記 黎明篇
《テクモ》6900円／BUカートリッジ

BIGFOOT
《アクレイムジャパン》4980円(予価)／カートリッジ

ザ・ブルーマリン
《ホット・ビィ》6300円／カートリッジ

ぷよぷよ
《徳間書店》600円(込)／ディスクライター書き換え

11月発売のソフト

1日
モノポリー
《トミー》6800円／カートリッジ

15日
少年アシベ ネパール大冒険
《タカラ》6980円／カートリッジ

パチ夫くん4
《ココナッツジャパン》8800円／カートリッジ

22日
みんなのたあ坊のなかよし大作戦
《キャラクターソフト》3980円／カートリッジ

29日
アメリカ横断ウルトラクイズ
《トミー》7800円(予価)／カートリッジ

バトルストーム
《パーティールーム21》5800円／カートリッジ

PCエンジン

10月発売のソフト

4日
メソポタミア
《アトラス》6800円／Huカード

18日
ワールドサーキット
《ナムコ》5800円／Huカード

25日
ドラゴンスレイヤー英雄伝説
《ハドソン》6800円／スーパーCD-ROM専用

天使の詩
《RIOT・日本テレネット》7400円／スーパーCD-ROM専用

ポピュラス・ザ・ミストランド
《ハドソン》5800円／スーパーCD-ROM専用

バニラシンドローム
《ニチブン》6900円(予価)CD-ROM

下旬
クイズアベニュー2
《NECアベニュー》6000円／CD-ROM

ゼロウイング
《ナグザット》7200円(予価)／CD-ROM

エフェラ アンド ジリオラ
《ブレイングレイ》価格未定／CD-ROM

11月発売のソフト

8日
タイムクルーズII
《フェイス》7200円／Huカード

プリンス・オブ・ペルシャ
《リバーヒルソフト》6800円／スーパーCD-ROM専用

22日
電電
《ハドソン》7200円／Huカード

ワールドジョッキー

PC(Huカード)

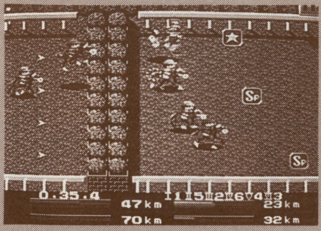

ナムコ／SPT／¥5800

順位を予想して馬券を購入、なんて要素もあるが、さほど楽しくない。それよりも、ジョッキープレイモードでの4人対戦だ！こいつは面白い、燃える、興奮する。1人じゃつまらないけどね。
●お買得指数 ★★★

なんといってもおもしろいのが多人数プレイだ。もう人が集まった時はこのソフトとボンバーマンがあればOKって感じ。まあこんなゲームだから、1人で遊ぶにはちょっと物足りないかもしれない。
●お買得指数友人多いなら買い。

誰でも楽しめるゲーム性はFCでもおなじみだよね。スピードを競うアクションと馬を育てるシュミレーション的要素を楽しめるのが、このゲームの特徴。そしてなによりも4人同時プレイが燃える。
●お買得指数 ★★★

4人同時プレイができるようになった事や、グラフィックや操作性が良くなった事を除けば、基本的にはFC版と同じ。馬並み、いや月並みだが、4人同時プレイは熱い。これだけでも買う価値アリ。
●お買得指数 ★★★

ヒットジアイス

PC(Huカード)

タイトー／SPT／¥6800

パッと見は大味。でもやり込んでいくと、パスによる連けいプレイや、ショットの使いわけなど、細かい面での面白さに気づく。ゴール越しのパスからスーパーショット！なんて大胆かつ細心。
●お買得指数 ★★★

見た目が結構地味なので、始めはとっつきにくいだろう（BGMもないし…)。ただ少しやり込んで操作を覚えてくると、結構熱くなれる。対戦ゲームも熱い。ライバル的友人がいれば買いか？
●お買得指数 ★★★

フットボール等の細かい戦略的な動きを期待する人はおススメできない。逆にアクションノリの過激さを求める人には買いだ。操作は簡単だし、どんなことしてもOKというノリの中々いい。
●お買得指数 ★★★

おうりゃー!! どけどけい!! おっと思わず叫んじまったぜい。こりゃ楽しい。何をやっても許されるアイスホッケーとは考えましたねタイトーさん。各選手のパフォーマンスと必殺技がプリチー◆
●お買得指数 ★★★

クライシスフォース

FC

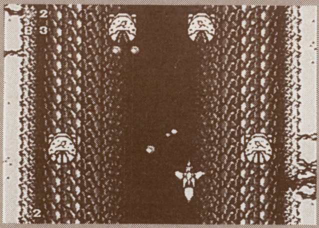

コナミ／STG／¥6000

これには驚かされた。本当にFCの画面か!? っつーくらいグラフィックが美しい。一見の価値アリ。でも、多少処理落ちが目立つかな。ゲーム内容は普通のSTGだし…。ウーン、悩むねぇ。
●お買得指数 ★★★

STGとして見るとそれほど目新しくはないけど、FCのゲームとして見るととても凄い。ラスタースクロールや疑似2重スクロールなどFCの性能の限界を超えた作品だ。一度は見る価値あり。
●お買得指数 ★★★★

とにかくプログラム技術は凄い。ホントにファミコンか、このゲーム！？曲もコナミしてるし、ファミコンの限界を超えているよこれ。コナミの技術力に脱帽！でもゲーム内容は……。
●お買得指数 ★★★

何だかコナミにしては珍しいタイプのシューティングゲームだと思ったのは私だけ？ でも面白いの。FCの可能性を改めて思い知らされていただきました。FCもまだまだ捨てたもんではないのだ。
●お買得指数 ★★★

スパルタンX2

FC

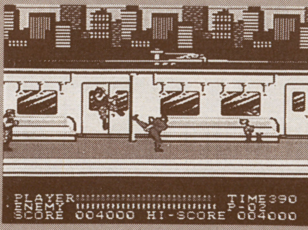

アイレム／ACT／¥5500

前作よりも、当然グラフィックがよく、技も豊富。でも各ステージのマップが短く、展開は単調。ACG初心者向けという感じだが、今の時代、ACG初心者なんてそんなにいるもんじゃあないしなあ。
●お買得指数 ★★

グラフィックはかなり派手になった。敵の動きも悪くない。ただ面がちと少ない様な気がする。1つの面がそれほど長くないのでテンポ良く進むのはいいが気がつくとエンディングである。んー。
●お買得指数 ★★

グラフィックがよくなり、技の種類も増えてはいるが、前作の雰囲気が継承されていない。全く別のゲームと言ってもいいくらい。やはりあの面構成じゃなくなっているからだろう。操作性はよし。
●お買得指数 ★★★

うへへ、こりゃいいぜ!! （危ない）殴るけるの快感がたまらないよーん。操作性も良い、動きがスムーズでやってて楽しめるのだ。でも、このストーリーのどこがスパルタンXなの？
●お買得指数 ★★★

29日 スーパーメタルクラッシャー《パック・イン・ビデオ》6200円／Huカード

メガドライブ

10月発売のソフト

- 2日 戦場の狼II《セガ》7000円／カートリッジ
- 10日 デビルクラッシュMD《テクノソフト》6800円／カートリッジ
- 11日 ソードオブソダン《セガ》6000円／カートリッジ
- イースIII ワンダラーズフロムイース《RIOT・日本テレネット》8700円／BUカートリッジ
- 18日 スパイダーマン《セガ》6000円／カートリッジ
- 25日 魔王連獅子《タイトー》6800円／カートリッジ
- ワンダーボーイV モンスターワールド《セガ》7000円／BUカートリッジ
- 31日 ビーストウォリアーズ《RIOT・日本テレネット》8400円／カートリッジ
- 下旬 将棋の星《ホームデータ》6700円／カートリッジ
- ドラゴンズアイプラス上海III《ホームデータ》5800円／カートリッジ

11月発売のソフト

- 1日 ブロックアウト《セガ》6000円／カートリッジ
- 15日 ルナーク《タイトー》6800円／カートリッジ
- 22日 ファンタジア《セガ》価格未定／カートリッジ
- 29日 エグザイル《RIOT・日本テレネット》8900円／BUカートリッジ

ゲームボーイ

10月発売のソフト

- 1日 ウィザードリィ・外伝I《アスキー》4635円(込)／BUカートリッジ
- 18日 ザードの伝説《ビッグ東海》3980円(込)／BUカートリッジ
- 下旬 スーパーチャイニーズランド2《カルチャーブレーン》3980円(込)／カートリッジ
- ドラゴンズ・レアー《EPIC・ソニー》3500円(込)／カートリッジ
- 中嶋悟F1ヒーローGB《バリエ》3500円／カートリッジ

11月発売のソフト

- 1日 コナミックゴルフ《コナミ》3800円(込)カートリッジ
- 21日 ウルティマゲームボーイ―失われたルーシー―《ポニーキャニオン》4800円(込)／BUカートリッジ
- 22日 ポパイ2《シグマ》3500円(込)／カートリッジ
- 22日 アルタードスペース《EPIC・ソニー》3500円(込)／BUカートリッジ
- 秘伝陰陽気功法 華陀《パーティールーム21》3500円(込)／カートリッジ

怒濤の総評

●バッカスK

女心と秋の風に加えて、どのゲームを買うべきかもわからなくなっちゃう今日この頃。読者の皆は辛いよなあ、テストプレイってのができないもんなあ。買って損したと思わないですむソフトは、今月は…う～ッ、ウィズと…う～ッ。

●らあ橋

オススめは超魔界村だな。しかし私は当分家庭用ソフトの購入を控えようと思っている。なぜかというとストIIの基板購入計画をマジで考え始めたからである。今年中に手に入ればいいんだけど…。早く家のテレビで動くリュウを見たい…。

●うめ

今月はスーファミソフトもたくさん出るし、ラインナップも充実してるんだけど「これは!」と思えるソフトが少ない。もっと画期的で斬新なソフトが出てもいいと思うな。MDのメガCDも発売になったし、これから年末にかけては貯金かな。

●がんすけ

うーん、いいねー。今月はソフ揃いで何を買うか迷っちゃいそう。SFCのEDFと三国志、FCのゴルフ、GBのウィズは決して買っても損はしない。他は好み次第。少しずつ日が短くなって秋が近づいてきた。芸術や読書にも手をつけてみよう。

ウィザードリィ・外伝I

GB

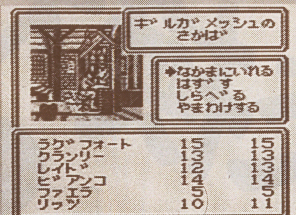

アスキー／RPG／¥4635(込)

シナリオが日本のオリジナルだけど、ウィズの世界観を壊してないところは流石。でも、GBの画面では妙に雰囲気が軽く(?)なる。そう思うのは私だけか?ウィズファンならプレイすべき。
●お買得指数 ★★★

もともと暗い雰囲気のゲームだけに、GBのモノクロ画面でもさほど違和感は無い。このゲームも好き嫌いが分かれるだろうな。派手好きな性格には合わないだろう、オレもそうだから。
●お買得指数 ★★

バランスや操作性とかがとても丁寧に練られている。BGM渋いし、グラフィックも強化されている。WIZマニアは勿論、3Dダンジョンの食わず嫌いな人も絶対チャレンジして欲しい。
●お買得指数 ★★★★

ブラボー!!(何だ?)さすがウィズはGBになっても面白い。新呪文、新システムを大盛りに盛り込んでもはや向かう所敵無しだぁ!!思わず脱帽しちまったよ私ゃ。さあ皆様も一緒に、ブラボー!!
●お買得指数 ★★★★★

イースIII ワンダラーズ フロム イース

MD

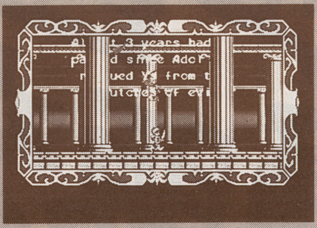

RIOT・日本テレネット／RPG／¥8700

これで何機種目?まあこのMD版も、他の機種同様、安心して楽しめる。でも、他機種版をいやっちゅう程プレイしたせいか、それ程の感動はなかった。FC版同様、MDしか持ってない人は買い。
●お買得指数 ★★★★

FC版の項でも書いたがMDしか持って無い人に。このソフトの目だった所としては、アクションシーンの難易度が他機種よりちょっと高いと言う事かな。しかし初めのオープニングは…長いぞ!
●お買得指数MDユーザーは買い

イースIIIはPC－88だから感動したのであって、BGやスプライトを持っているMDで遊んでも感動はなかった。でもイースIIIをまったく知らない人は買ってもいいと思うよ。オレはパスだけどね。
●お買得指数 ★★★

あの一、市販の物は当然セーブ可能だよね。テレネットさん。だったら、メガドラの持てる機能をフル活用した秀作でござる。でも操作性の軽さやゲームバランスに多少難あり。個人的怨恨あり。
●お買得指数 ★★★

マスター オブ ウエポン

MD

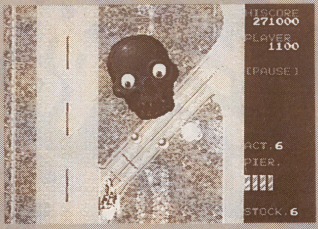

タイトー／STG／¥6800

メジャーになれなかったアーケード版を、更にマイナーにした感じ…。グラフィックはMDっぽくないし、効果音は淋しいし、全体的に単調だし…、なんかプレイしていて暗くなる。残念、ハー残念。
●お買得指数 ★★

またまたこりゃどーなってんのかなぁ。ん一何と言うかSTGとしてのメリハリが無い。ただパワーアップして進だけで爽快感も無い。おまけにBGMとSEもしょぼい。どーして?
●お買得指数 ★★

悪い意味でオーソドックスな、シューティングゲーム。大快感に欠ける点がいかんともし難い。
もっとも、敵弾をよける楽しさはあるので、その手のシューティングが好きならいいかも…。
●お買得指数 ★★★

グラフィック、サウンド共に目を魅くのに、ゲーム性で大きくそんをしてる。これでは今までのメガドラのシューティングと何ら変わりは無いのでは?少し残念さが残るソフト、今後に期待。
●お買得指数 ★★★

中古人気商品 全商品 通販交換大歓迎!!

TELにて受付!!

新品・新作ソフト予約交換方法

¥9,800 →	¥6,900
¥7,800 →	¥5,500
¥6,800 →	¥4,800
¥6,200 →	¥4,400
¥5,900 →	¥4,200
¥5,500 →	¥3,900
¥4,900 →	¥3,500

SFC高価買取

イース3	2,800
ウルトラマン	2,800
エリア88	2,500
F-ZERO	2,500
ガデュリン	2,500
がんばれゴエモン	高価買取
シムシティ	3,000
スーパープロフェッショナル	2,800
スーパーマリオワールド	2,500
スーパーR-TYPE	高価買取
ドラッケシ	2,500
遥かなるオーガスタ	3,000
BIGラン	2,500
ファイナルファイト	2,500
ファイナルファンタジーⅣ	高価買取
ポピュラス	1,500
ボンバザル	1,000
ジャンボ尾崎	2,800
スーパーウルトラベースボール	高価買取
バトルドッジボール	高価買取

PCエンジン高価買取

R-TYPE 2	1,800	ゼロヨンチャンプ	2,000
イースⅠ・Ⅱ(CD)	2,500	パチ夫くん	4,000
F1ドリーム	1,600	バリバリ伝説	2,200
F1サーカス	2,800	ファイティングストリート	2,000
F1トリプルバル	2,000	フォーメーションサッカー	2,200
エルディス(CD)	2,000	ポピュラス	2,000
改造町人シュビビンマン2	2,200	ボンバーマン	1,800
カトちゃんケンちゃん	400	麻雀学園	5,000
クイズアベニュー	2,200	麻雀学園マイルド	2,000
コブラ2(CD)	2,000	マンホール(CD)	2,200
シャーロックホームズ	2,800	モトローダーⅡ	2,200
スーパー大旋風	2,200	USAバスケット	2,200
スーパー桃鉄	2,000		

ソフト落書き、キズ、ヨゴレのひどいものは買取り出来ません。ソフトは4本以上で願います。

お申し込み方法

まず電話で受付番号を聞いてから、申し込み書とソフトを宅急便か、郵便小包で1週間以内に届くよう送って下さい。

受付番号がなく送られてきた場合または、保護者氏名印等がない場合は、送り返すことがあります。

買い取りの場合(代金支払い方法)

- 郵便払出し……郵便局から払い出し証書が届きますのでお近くの郵便局で現金と引き換えて下さい。
  (送料は200円差し引き。約2週間かかります。)
- 現金書留……早く届きますが、現金送料として買い取り金額から500円差引。

☎06(675)4636

ドラゴンワールドクラブ

(株) 明星堂 大阪市住之江区浜口西1丁目11番22号

P.M12:00~P.M7:00まで

中古!! 高価買取

激高

麻雀類・将棋類送ってくれる方 現金書留 送料無料

600円以下のソフトを10本以上買取りの方には現金書留送料無料!!

本体買取価格

- スーパーファミコン本体 18,000円
- CDRom² ………… 18,000円
- ゲームボーイ ……… 5,000円
- セガメガドライブ ……… 6,000円
- (新)PCエンジン ……… 8,000円
- PCエンジン ……… 6,000円

FC・中古ファミコン激高買取表　表にないものも高価買取

アフターバーナー	2,000	全米プロバスケット	2,000	信長の野望戦国群雄伝	4,000
囲碁名鑑	3,000	大戦略	3,200	爆笑 人生劇場	2,200
いただきストリート	2,200	タイトーグランプリ	1,800	爆笑 人生劇場 2	2,200
(コントローラ)井出洋介の麻雀II	3,000	タイトーバスケット	2,000	パチ夫くん	2,200
おたくの星座	3,000	ダウンタウン熱血行進曲	2,200	パチ夫くん 2	2,200
川のぬし釣り	2,000	ダウンタウン熱血	2,200	パチ夫くん 3	2,500
ギャラガ	1,200	高橋冒険島 2	2,200	バトルフリート	2,000
ギャラクシアン	1,200	谷川指南 2	2,200	ファミコンウォーズ	1,800
キングオブキングス	1,800	谷川指南 3	2,200	ファミコン名人戦	2,800
甲子園	2,000	ツインビー 3	2,800	ファミリークイズ	1,000
ココロン	2,200	テクモボウル	2,000	ふしぎの海のナディア	1,800
五目ならべ	1,200	鉄道王	2,800	本将棋	1,600
ゴルフ	1,200	天地を喰らう 2	2,200	ボンバーマン 2	2,200
ゴルフ倶楽部 バーディラッシュ	1,600	ドクターマリオ	2,000	マリオブラザーズ	800
ゴルフッ子オープン	1,800	トップガン	2,200	まじかるタルるーとくん	2,000
サンサーラナーガ	3,000	トップガン 2	2,400	女神転生 2	2,500
サンリオカーニバル	1,600	ドラえもん	1,000	森田将棋	2,800
ジャンボ尾崎ホールインワン	2,500	ドラえもんギガゾンビ	2,200	ロックマン	2,000
スーパーマリオブラザーズ	1,200	中嶋F1ヒーロー	2,000	ワールドスーパーテニス	2,000
スーパーマリオブラザーズ3	3,000	ナムコクラシック	1,800		
スーパーラクビー	2,500	信長の野望	1,000		

キリトリ

申し込み書 (保護者同意書)

18歳未満の方は、必ず保護者に書いてもらい、ハンコを押してもらって下さい。

1. 買取　2. 交換　電話受付番号 (　　)　住所 〒

フリガナ 氏名　年令 才　保護者氏名 印　TEL (　　)

ソフト名	箱	取説	ソフト名	箱	取説	ソフト名	箱	取説	ソフト名	箱	取説
1	有・無	有・無	4	有・無	有・無	7	有・無	有・無	10	有・無	有・無
2	有・無	有・無	5	有・無	有・無	8	有・無	有・無	11	有・無	有・無
3	有・無	有・無	6	有・無	有・無	9	有・無	有・無	12	有・無	有・無

合計本数　本　支払方法(買取)　1. 郵便払出　2. 現金書留　希望ソフト名(交換)

新品
中古

ソフト 大安売! 大放出

ソフト	価格
●ファミコンソフト	
蒼き狼と白き牡鹿	2100
囲碁指南'91	3600
イースIII	☎
いただきストリート	2800
ウィザードリィ	1400
ウィザードリィII	1400
ウルトラベースボール	1300
A列車で行こう	3600
SDナイトガンダム物語	1800
SDナイトガンダム2	☎
おぼっちゃまくん	2600
がんばれゴエモン外伝	2200
キャプテン翼	1000
ぎゅわんぶらあ自己中心派	3300
くにお君の時代劇だよ!全員集合	3800
グラディウス	1300
グラディウスII	2300
クライシスフォース	3300
グレートディール	☎
グレムリン2	2800
けろけろけろっぴの大冒険	2800
コズミックスポーツ	1300
ゴルフ	1300
西遊記ワールドII	2200
サイドポケット	2600
サンリオカーニバル	3000
上海	2600
上海II	3000
じゅうべえくえすと	2300
スーパーマリオ3	3600
水滸伝	4200
スパルタンX2	☎
大航海時代	5600
たいむゾーン	☎
ダウンタウン熱血大運動会	2600
高橋名人の冒険島2	3300
ちびまる子ちゃん	☎
つっぱりウォーズ	2800
テトリス	2600
テトリス2	☎
Dr.マリオ	3200
ドラゴンクエストI～III	1800
ドラゴンズ・レアー	☎
ドラゴンボール3悟空伝	2000
ドラゴンボールZ強襲/サイヤ人	2600
ドラゴンボールZII	4800
中嶋悟F1ヒーロー2	☎
忍者龍剣伝3	2800
熱血高校ドッジボール部	2600
熱血高校ドッジボール部サッカー編	2600
信長の野望	2500
パチ夫くん2	3300
パチ夫くん3	3800
バトルフォーミュラ	☎
飛龍の拳スペシャル	2800
ファイナルファンタジーIII	3000
ファミコンウォーズ	3200
ファミリーサーキット	2400
ファミリーサーキット'91	☎
ファミリージョッキー	2300
ファミスタ'90	2000
ファミスタ'91	2400
ファミリーマージャン2上海への道	2800
ヘラクレスの栄光II	2200
へべれけ	☎
ボンバーマンII	3800
マイライフマイラブ	5000
麻雀倶楽部永田町	4300
マージャン天国	3300
魔神英雄伝ワタル外伝	2400
摩陀羅	2200
マリオオープンゴルフ	☎
ミッキーマウス	2600
女神転生	1200
桃太郎伝説	2600
桃太郎電鉄	2600
役満天国	3600
妖怪道中記	1800
ランペルール	5800
ラングランジュポイント	2800
ロイヤルブラッド	☎
ロックマン	2600
ロックマン3	3300
ワイワイワールド2	2600
ワギャンランド	2600
ワギャンランド2	2800
●スーパーファミコンソフト	
アクトレイザー	3300
悪魔城ドラキュラ	☎
イースIII/ワンダラーズフロムイース	4600
ウルトラマン	4600
SDグレイトバトル	3300
F-ZERO	4300
エリア88	5300
カデュリン	6500
がんばれゴエモン～ゆき姫救出絵巻～	5800
機動戦士ガンダムF91	5800
グラディウスIII	4300
シムシティー	5600
スーパーR-TYPE	5600
スーパー三国志II	☎
スーパースタジアム	3800
スーパーテニスワールドサーキット	5500
スーパープロフェッショナルベースボール	5300
スーパーマリオワールド	5800
SUPER E.D.F	☎
ダライアスツイン	4300
超魔界村	☎
Jerry Boy	☎
ドラッケン	4000
ハイパーゾーン	5200
白熱プロ野球ガンバリーグ	5600
バトルドッジボール	6500
遥かなるオーガスタ	6000
プロサッカー	☎
森田将棋	5800
●PCエンジンソフト	
R-TYPE I	1800
アウトライブ	2600
エアロブラスターズ	2600
F1サーカス	3600
F1サーカス91	4200
F1トリプルバトル	4300
S.C.I	2800
カトちゃんケンちゃん	1300
奇々怪々	2000
キックボール	2000
定吉七番	800
サイバーナイト	3300
将棋修行初段一直線	4000
スーパースターソルジャー	2400
ゼビウスファードラウト伝説	2800
SON SON II	1300
タイトーチェイスHQ	2800
大旋風	2000
ダンジョンエクスプローラー	2000
超絶倫人ベラボーマン	2300
デジタルチャンプ	2400
TVスポーツフットボール	2300
ドラえもん	1600
どらごんEGG!	☎
ナイトライダースペシャル	2200
ニュートピア	2500
ニュートピアII	☎
ニンジャウォリアーズ	1600
熱血高校ドッジボール部PC番外編	3800
パズニック	1800
パックランド	1600
ハットリス	2300
パワーリーグ	1300
パワーリーグIII	2300
パワーリーグ4	4000
PC原人	2600
PC原人II	2600
ヒットジアイス	☎
ビックリマンワールド	1100
ファイナルソルジャー	3400
ファイナルマッチテニス	2600
ファイヤープロレス2nd BOUT	☎
ファンタジーゾーン	1100
ブロディア	1000
ポピュラス	3300
ボンバーマン	3300
魔界八犬伝	1100
魔境伝説	1300
魔神英雄伝説ワタル	2000
Mr.HELIの大冒険	1300
メソポタミア	☎
モトローダー	2800
モトローダーII	3300
桃太郎伝説ターボ	2300
桃太郎伝説II	3000
桃太郎活劇	2800
森田将棋PC	☎
妖怪道中記	800
ワールドジョッキー	☎
ワールドサーキット	☎
ワールドスタジアム	1800
ワルキューレの伝説	3000
●CD-ROM²ソフト	
イースIII	2800
ウルトラBOX Vol.5	☎
ヴァリスIII	2800
OEDO 808	2800
カルメン、サンディエゴを追え	2000
ぎゅわんぶらあ自己中心派	1100
クイズまるごとTHEワールド	3600
ゴールデンアックス	1100
コズミックファンタジー2	3600
コブラ	3000
コブラII	3400
三国志英傑天下に臨む	3300
上海II	2800
スーパーアルバトロス	1800
清霊戦士スプリガン	3500
聖竜伝説モンビット	4000
戦国関東三国志	3000
ソルビアンカ	2800
大旋風カスタム	3000
デス・ブリンガー	2800
天外魔境ジライア	2800
パチ夫くん幻の伝説	5500
ビックリマン大事件	1100
ヴァリスIV	4600
BURAI 八玉の勇士伝説	☎
ボンピングワールド	2300
魔晶伝説ラ・ヴァルー	2800
マスターオブモンスターズ	4300
魔笛伝説アストテリウス	3000
みつばち学園	1600
迷宮のエルフィーネ	2300
ライザンバーII	2800
ラストハルマゲドン	3800
らんま½	2800
レギオン	1300
ロードスピリッツ	2800
●メガドライブソフト	
アウトラン	3600
アークス・オデッセイ	3300
アドバンスド大戦略	5300
アレックスの天空魔城	1000
イースIII	☎
ヴァーミリオン	1100
エル・ヴィエント	☎
エレメンタルマスター	2300
ギャラクシーフォースII	☎
XDR	2300
空牙	3600
クラックス	2300
ゴールデンアックス	3000
コラムス	2800
鮫!鮫!鮫!	2300
三国志列伝	2800
シャイニング&ザ・ダグネス	3600
スーパー大戦略	4000
ジュエルマスター	3800
スーパーハイドライド	1000
スーパーバレーボール	3300
ストライダー飛竜	2600
スパイダーマン	☎
戦場の狼II	☎
ソーサリアン	2600
ソニックザヘッジホッグ	4000
ソードオブソダン	☎
ダイナマイトデューク	2200
ダライアスII	2800
大魔界村	3000
TEL TEL麻雀	2600
ハードドライビン	2800
バーニングフォース	2000
ファステスト・ワン	4000
ファンタシースターIII	2300
ブルーアルマナック	4000
フェリオス	1600
ボナンザブラザーズ	3800
マイケルジャクソンムーンウォーカー	2400
マスターオブウェポン	☎
ミッドナイトレジスタンス	1800
雷電伝説	5300
レンタヒーロー	☎
ワールドカップサッカー	4000
ポピュラス	3400

★上記の商品は箱・説明書ナシ,税抜きの中古価格です。箱50円～200円・説明書100円～300円。
★新作ソフト20～30%割引/予約注文受付中/(定員になり次第締切ります)
★各パーツ・機器・アクセサリー類も取り扱っておりますので電話にてお問い合わせ下さい。
★ハッカーROMソフト　新品特価¥2,800より
Diskソフト　新品特価¥1,980より
★Diskカード・ゲームボーイソフト¥800より
★ゲームギアソフト¥1,600より

どれでも5本で2,980円均一

※すべて箱・説明書ナシです。

アイギーナの予言	サッカー	ドラゴンバスター	ベースボール
アーバンチャンピオン	真田十勇士	トランスフォーマー	ポートピア連続殺人事件
イーアルカンフー	ジッピーレース	ドルアーガの塔	ポパイ
いっき	シティコネクション	ドンキーコングJR	マイティボンジャック
ヴォルガードII	スーパーアラビアン	ドンキーコング3	魔界村
宇宙船コスモキャリア	スカイデストロイヤー	忍者じゃじゃ丸くん	マクロス
エキサイトバイク	スターラスター	忍者ハットリくん	魔鏡
エクセリオン	スペースハンター	ハイドライドスペシャル	マッドシティ
エグゼドエグゼス	聖闘士星矢	バルトロン	ミシシッピー殺人事件
影の伝説	ゼビウス	バンベリングベイ	六三四の剣
カラテカ	大魔司教ガリウス	ファミコンジャンプ	燃えろ!プロ野球
究極ハリスタ	ダウボーイ	ファミスタ	妖怪倶楽部
究極ハリスタ'88バージョン	たけしの挑戦状	ファミスタ'87	ルナーボール
キングコング2	タッグチームプロレス	フィールドコンバット	ロウオブザウェスト
グーニーズ	チャイルズクエスト	フォーメーションZ	ワルキューレの冒険
グーニーズ2	チャレンジャー	フロントライン	メタルギア

大特価ハード

ファミコン本体	8,000円
PCエンジンCGII	14,800円
CD-ROM² システム	29,800円
PCエンジンGT	24,800円
メガドライブ	9,800円
ゲームギア	10,800円
ゲームボーイ	7,000円
スーパーファミコン	18,000円
MSX本体	1,300円より
SEGAマスターシステム	1,300円より
PCエンジンDuo	☎(TELにて)

FAMICOM AMUSE SPACE
ぱぴよん
申込先▶〒053 北海道苫小牧市表町3-2-7

通販専用電話 年中無休
0144(33)5778
受付時間
AM10:00～PM7:00

●業者の方へ
各種中古・新品ソフト格安にて販売いたします。
ファミコンショップ開業,拡張される方,是非当社迄お問い合わせ下さい。
TEL 0144(33)5751
FAX 0144(32)7499

●送料	代引(宅急便)	書留(郵便小包)
北海道	無料	無料
北東北	400円	ソフト ¥500 本体類 ¥1000 (全国均一)
南東北	500円	
関東	600円	
信越	600円	
北陸	700円	
中部	700円	
関西	800円	
中国	900円	
四国	1000円	
九州	1100円	

申し込み方法
送料無料
(道内のみ)

①価格は変動する場合があるので,電話にて商品の在庫と金額を確認して下さい。
②必ず予約注文して,合計金額を確認して下さい。
③申込書に必要事項を書いて,現金書留の封筒に同封してお送り下さい。
※急いで欲しい人は,翌日に到着する〝着払いシステムもありますので電話にてお問い合わせ下さい。(一部地域を除く代引手数料¥400～600を別途申し受けます)

注意
●電話注文なしで現金だけを送られた場合,又注文後1週間以内に現金が届かない場合は送料を差し引いた上返送します。
●不良品・故障品の場合は1週間以内に当店迄お送り下さい。修理又は交換の上返送致します。(送料はお客様の負担)
●上記以外の返品・交換はおことわりします。

申込書

フリガナ		ソフト名	本数	金額
氏名	才			円
住所	〒			円
				円
				円
				円
保護者氏名	㊞ 18歳未満の人は記入	送料(　　)円 消費税(　　)円	計	円

オリジナル・テーブルトーク・ロールプレイングゲーム

孤島の異変

◆国王の座◆

By 鷹月こうじ／イラスト・ストラッシュ

前号までのあらすじ

リーダーすらも決まっていない第2パーティ…彼らはフェニックスナイトに泊っていると夜中にファエラがさらわれてしまう。

誰にたのまれたわけでもなく、ただ何かが起こるというカンを信じてついに島のはじっこのロウクラウまで来てしまった…。

ロウクラウのダウの街…ここでは一体何が起ころうとしているのか…。

それら全ての謎を解く日が来ることを信じ、さらわれたファエラをさがして情報収集に務めていたのであった。ファエラはどこに？

いきなり街中でおどるガイル！

GM：さて君達はいろいろと情報集めをしましたが他には特にこれ！というものは得られなかった。

ガイル：しょうがないから街中でメチャクチャに踊る！

GM：そうするとあなたは自警団につれていかれました（笑）。

リルラ：ちょっと待って下さい。その人は悪い人じゃないんです。

GM：いやーみんなそう言うんですよー（笑）といってつれていかれる。

ガイル：ちょっと行ってきますね。

バルクホルン：こいつの名前は知っているけどあえてここはクロム行くな！と叫ぶ。

一同：（爆笑）違う!!

リルラ：すみませんこの人は私達が見張ってたんです…。

レイド：保護者です！

GM：気をつけて下さいよ。

リルラ：あーそれで自警団の人にちょっと聞いてみます。女づれの男がこの街に来てませんでしたか？

GM：3日前に地味だけど美しい娘をつれたブサイクな男がいたなぁ…。

リルラ：あと…宿の人に宿帳でファエラさんの名前があるか調べます。

GM：2日前まで泊っていた。

リルラ：じゃあ宿の人にこの人は誰かといっしょだったか聞く。

GM：いえ一人でしたよ。外ではブサイクな男と背の高い貴族の2人と会ってたようですが…。

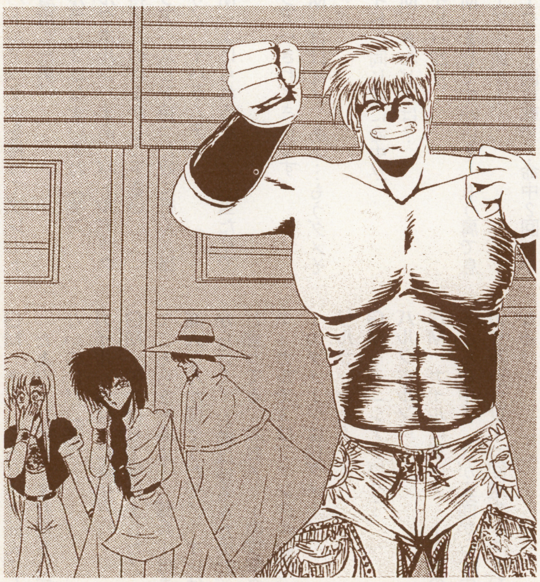

ガイル：その貴族の人ってどんなカッコしてました？

GM：鎧着てマントはおってましたね。

リラディーン：その男がどうしていたか、とかを街の人に聞きこみします。

GM：その男は1週間前からここに来てて、何かと港に出入りしてたようですね。

レイド：よーし港に行こう！

リルラ：今度はちゃんと筋道たてておじさんに先日はどうも失礼しましたと言ってから聞く。

GM：またあんた達？　今度は何？

と少しムッとして答える。

リルラ：ちゃんとわびを入れてから、そのいままでのいきさつを話して鎧の男のことをきく。

GM：そんな男は知らんね！

レイト：うそを言っちゃいけねぇよ。

リルラ：確かにそう聞いたんです。

ガイル：証言者もいるんだ。

GM：いいかげんしつこいですね、と言い指をならしてボディガード10人を呼ぶ。さて、ちょっとみなさん目星ロールをして下さい。

リルラ：04クリティカル！

GM：そうするとあなたは気が付きます。港の奥で何やら出航の準備がなされているのを…。

リルラ：あ…じゃその場は黙っておきます。

一同：とりあえず引き上げる。

リルラ：でもその船で行きそうな所って…あそこ？

ガイル：じゃないかな…。

第2パーティキャラクター

バルクホルン　中年の渋さをウリにしてその能力を発揮する。腕ききの傭兵でもある。

サーク　両手に武器を持つ怪力の男。力まかせに敵をなぎ倒す、とんでもない傭兵。

レイド　16才の若き傭兵。ガイル仕込みのナンパ術を持つ変わった男である。

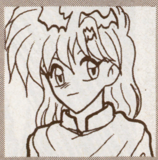

リルラ　実はマードックの親せきじゃないかと言われる程、行動が似ている女商人。

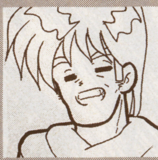

ガイル　中年のあそび人。ナンパや芸に命をかけるこの男はパーティーの問題児である。

メリア　声よりも音で勝負のかけ出しのバードである彼女はいつも苦労している（？）

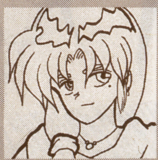

サラディーン　性格と外見の良いこの男はバードであるが。性格が良すぎるのが欠点？

港に潜入し、敵の動きを探る彼らが見た物は…

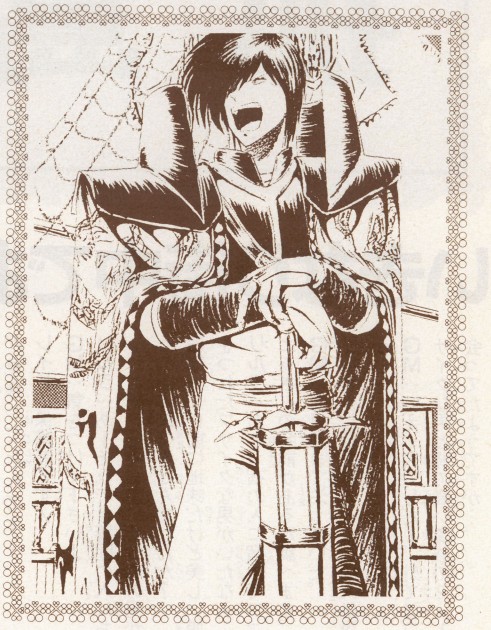

GM：やっと夜になりました。
リルラ：夜中に検問所から離れた柵から港に潜入しましょう。
GM：なる程…今夜出航するとふんでいるわけですね。OKです。柵を越えました。
ガイル：じゃあ目的の船の近くまで行きます。人はいます？
GM：6人います。1人が4人にそれぞれ指示を出してる。そして船上にはそれを見ている男がいる。その男はまだ若く、背も高い…そう例の鎧を着た男です。
メリア：でもさっきの10人のボディーガードがいるんじゃない？
GM：大丈夫です。彼らはおやじのボディーガードでおやじの家の方…ちなみに遠い所にいます。そして、船にいる手下の男4人の中に君達は見た。例のファエラをさらった3人がいるのを…。
　更に…君達は柵を越えた所で鎧を着るという作戦でしたね…。
ガイル：まさか音が？
GM：高笑いが聞こえてくる。いつまで隠れているつもりだ？ と…。
リルラ：じゃあ堂々と行く。
ガイル：クロムが死んだって事を聞いて来たんだ！
GM：クロムはオレらのグループの者…オレらのグループにはお前らの紹介がなされていない…それに雇主であるミラーゼからは何も聞いていないしなぁ。
ガイル：実は最近仲間に入れと…。
GM：すると例の鎧の男が…私はきさまらを雇った憶えはない…私がミラーゼなのだからな…。
レイド：チッ！ ばれてしまってはしかたがない…ファエラさんはどうした？
GM：そこにいる。と言い彼は船を出す用意をさせる。そして指示を出して手下を動かしていた者に、バックル…あとはあやつらをしまつしろ、と言う。
リルラ：それなら人数では私達が勝っている。
ガイル：でも役に立つのが少ないんだなぁ…。
GM：フォーメーションだ！ まず3人が先行してジェッ○トリー○アタッ○！
一同：いうおお！ マジ？
バルクホルン：じゃあ、カクヨクの陣をひけ！ と…。
GM：ムッ囲んでくる気だな？
メリア：敵は？
GM：名もない傭兵1・2・3です。1はロングソードに命をかけたおっちゃん。2はスピア持った若僧。3はバトルアックスを持ってプレートを着用した男。
リルラ：3はなまいきね（笑）。
バルクホルン：まあ…バトルアックス持ったのはまかして下さい。
メリア：スピア持った奴に行く。当たり！ イバラムチ！
GM：よけられるかい！ 当たりです。
メリア：きわどさ11です。
GM：げげぇ！ あぁ…もうダメそう…。
レイド：同じ奴に命中!!
GM：きわどさは？
レイド：22!!
GM：まじですかい？ もう肩で息して、血が…。
サーク：2回攻撃で…命中2回。
GM：両方当り…きわどさいくつ？
サーク：えーと31と27。
GM：あ!! ころり…と死んでしまったあ!! ひどい…まだ何もしていないのに!!（笑）。
ガイル：傭兵1に命中!!
GM：剣のはらで受けました！ さてこちらをやるよ…。傭兵1はあの商人なんか弱そうだぞ！ オレは前から行く！ お前は後ろをたのむぞ！ と言ってる。おお！ 1の攻撃クリティカルで3はファングル（笑）。1のダメージは16ダメージ。
リルラ：いたーい！
GM：イニシアチブ3…。
バルクホルン：1…。
GM：ガイルに集中！ 1が彼の後ろから命中！ 3が正面から命中！
ガイル：うひーっ回避力がぁ〜なくなるぅ〜。
GM：そしてさっきから見ていたバックルともう1人名のない剣士1がオレ達もいくか！ と言って走り出す。次のラウンド着くよ。
バルクホルン：バトルアックス野郎に命中！ しない…。
GM：さて…ここで1ラウンドとばします…実は機材の調子が悪く、よく聞きとれなくなりました（すみません）。
サーク：ダメージ30です。
GM：がぁぁ… これで残るはバックルと名もない剣士1のみか！
メリア：じゃあ1人生かしておいて。
GM：オレ…サークがいるかぎりそれムリだと思う…みんな彼の攻撃で死んだようなもんだし…。
一同：ズバッ！ ズビュ!! 終り…だもんな…。
GM：イニシアチブ！ 7!!
バルクホルン：8！

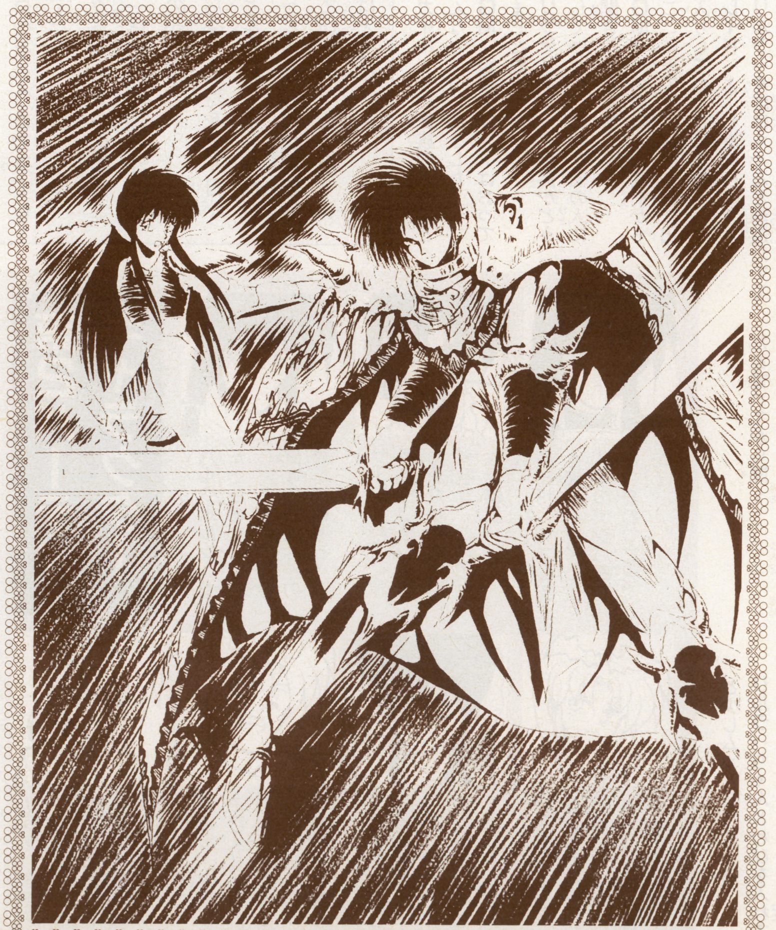

オリジナルテーブルトークRPG **孤島の異変**◇国王の座◇

青年リーダーのバックル…その強さは一体？

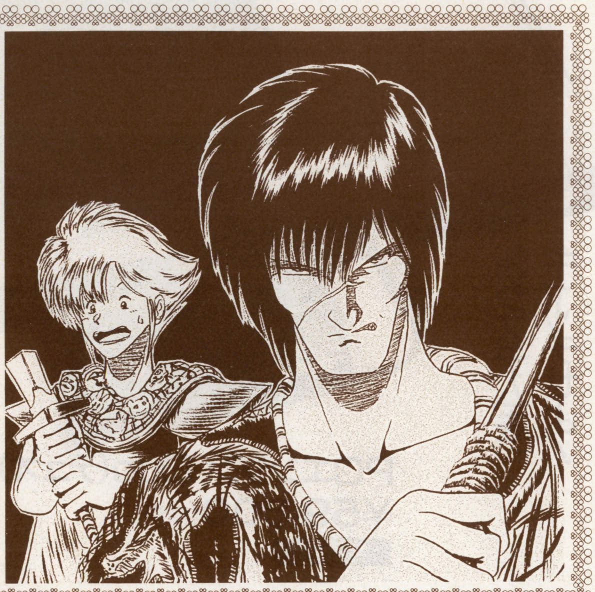

ガイル：おし！
レイド：勝ったぁ！
バルクホルン：新しい奴が加わったんですよね。
リルラ：バックルって変な名前…。
GM：バックルは顔を赤らめて…うるせぇ！ これでも親の愛を受けてつけられた名前なんだ！（笑）。
サラディーン：あ！ 命中した！
GM：よけ！
一同：全然…当らない〜。
GM：あ…ちょっと待ってくれ…あ…サブGMがまだ名もない傭兵ーが生きてるって…。でも血をだらだら流してる。もはや虫の息。
ガイル：弱い割にはなんか根性が…。
リルラ：なんか死ぬ前におぬし…名前は？ って聞きたい。
GM：くっ…名もない…傭兵ーさ…きさまに名乗る名前なぞない…と言って、目をくわっと見開く！ そして死ぬ。さて…それはさておき…。こちらの攻撃！ まずオレが…と言ってバックル…サークに攻撃… 当り！
サーク：回避ダメ。
GM：でも…2ダメージ？ 鎧がかたいんだね…。
さて！ 名もない剣士ーの攻撃！ ハズレ！ イニシアチブで…。負け。
一同：当たらーん。
GM：よーしこっちの番や！ バックルが勇んでいくぞ！ と元気にかけ声を上げ、名もない剣士はおう！と言ってサークを切る！ け！100 が出た！ 武器が破損…。
一同：（爆笑）
GM：バックルはしまったまぬけが！ と言って海に飛び込むぞ！と言う。戦略的撤退！
一同：（爆笑）
GM：ふっこれるもんならきてみろーっ鎧着てるお前らじゃここまで来れまいて！
バルクホルン：じゃあ船をうばって追いかけよう。
サラディーン：誰か船動かせるの？
一同：全然！
ガイル：まぁ…なんとかなるでしょ。
GM：こうして一路は南へ向かった。

今月は好評につきスペースを取りました！

さて今月は本編が早めに終ってしまったため、この読者スペースが大きくなりました。

まず、変更のお知らせから、キャラクターコンテストのプレゼントが「孤島の異変裏設定本」20名になり、シメ切りが10月20日にのびます。

それではおたよりの方を御紹介させていただきます。

ちわーっす鷹月さん。初期設定の国が滅亡するといったようなものはあるのですか？ それと、キャラクターが死ぬと生き帰りとかは、あるのでしょうか？

神戸市／馬騰寿成

㊟初期の設定はありません。キャラクターは例外なしに死んだら終わり。魔法や神の力があったとしても、オレらの扱う世界では生き帰るという事はありえません。

私はGBを買って間もない者です。聞きたいんですが、ハガキや封筒どちらでもいいんでしょうか？

福島県／天使の使い

㊟なんでもいいですよ。ポストカードでもね。

ビアンコ!! 留守番ばかりしてんじゃない！ もっと行動しろ！

福岡県／暁智志

㊟うーん…実はこれには裏があって…まあくわしくは裏設定本で…（大々的に言うもんじゃないからさ）。

孤島の異変楽しいです。俺もオリジナルゲームのマスターやってんだよん。今度参考にしてもいいかなーなんて…「孤島の異変」俺も参加したいなーとか思います。それと単行本出ないのかな？ 出たら絶対買うぞ！ ？／りゅうきらなるて

㊟個人や同人なら参考にしてもいいんじゃない？ それこそ本望（笑）参加かぁ…プレイヤーって4月号で読者から募集して40数人の中から14名が選ばれて、プレイの方は現在あと一回プレイしてエンディングを迎える…という状況です。うーんこれで後は記事にするだけなんですよ…ゴメンね。単行本は絶対出ないと思う…。

各キャラクターの設定を教えてくれませんでしょうか？

兵庫県／秋川桜子

㊟え…と…各キャラクターの能力値やデータを全員分紹介すると、ものすごくスペースを取ってしまうと思われる為、発表は出来ないと…。データや能力値や設定は今ある記事を元に想像するのがいいんじゃないかな？ えー!? このキャラってデータこんなもの？ とか思うとヤだし。

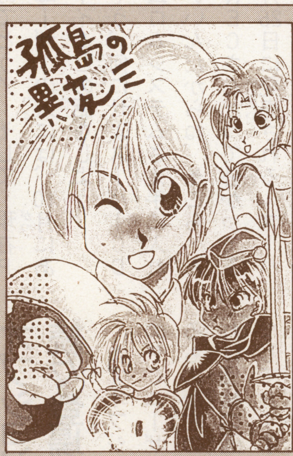

▶横浜市／ぴくと

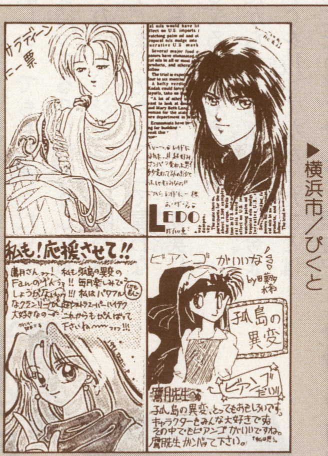

▶右上／百々薫・右下／田葉多水希・左上／名無しのゴンベ・左下／ぱるぷてなむこ♡

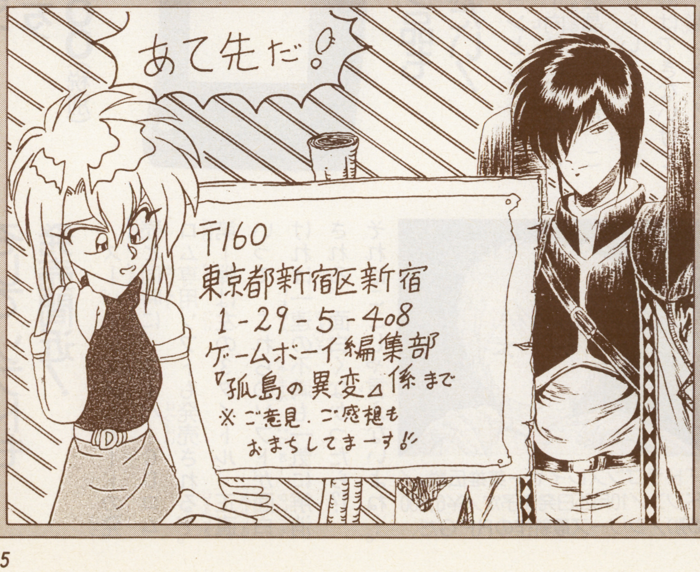

ハードランド

スーパーCD-ROM²

It's New!

スーパーシステムカード

¥9,800(税別)

10月25日発売

CD-ROM²システムがスーパーCD-ROM²に変身

カードに搭載されてる1.5メガのRAMとCD-ROM²システムに内蔵されてる0.5メガのバッファRAMを合わせれば、2メガのバッファRAM(スーパーシステム)になる。

新システムをキャッチせよ!

9月21日、スーパーCDロムロムシステムで、CDロム一体型テレビゲーム機「デュオ」が発売された。でも、これを買ったひとはどれ位いるんだろう。どっちかっていうと、欲しくても買えないひとの方が多いような気がする。だって例えば「PCエンジン」関連ハードを何も持ってなければ、迷わず買えるけど、何かひとつでも持ってるとしたらちょっとためらわずにはいられない。安いもんじゃないしね。一体型で、カッコ良くて、性能もアップしてるんだからもちろんのどから手が出るほど欲しい。でももし買ったら、いま持ってるPCはどうしたらいいのって、ジレンマに陥っちゃう。ま、それはここで言わなくても、ユーザー本人が切実に感じてる事だろうけど。

だからここは潔ぎよく、今までPCを持ってなかったひとはおめでとう! そして、現在PCユーザーの人には、10月にあるイイことの話をしよう。

そう、何にせよスーパーCDロムロムシステムさえ手に入ればいいんだからね。そこらへんはNECさんだって分かってる。10月25日に発売される「スーパーシステムカード」。これがあればひとまず、現在CDロムロムシステムのユーザーはOKだ。でも、PC本体のみのユーザーはここでもペケ。で、どうするかっていう選択は3つほどある。それは「あきらめる」「来春発売予定のスーパーCDロムロムを待つ」「現行のCDロムロムとスーパーシステムカードを買う」だ。どれにするかよく考えよう。

PCエンジン Duo(デュオ)

¥59,800(税別)

発売中

オプション品も続々登場だい!

まずオプションとして、全てのPCユーザー向けに紹介できるものが右の液晶モニタだ。これは価格の面からいって、手ばなしでおすすめはできないけど、あれば便利って感じかな。4・3型でもちろんカラー。文字も鮮明、普通のテレビとしても使えるものだ。

そして、めでたく「デュオ」を手に入れたひとにはこんなオプションがある。

● 「カーアダプタ」
車のシガレットソケットから電源を供給するソケット。車で出かけた時に、車内でプレイできる。(¥5,980 発売中)

● 「バッテリーパック」
連続4時間の電源供給が可能な充電池パック。(¥12,800 年内発売予定)

● 「バッテリーセット」
バッテリーパックと充電器セット。(¥27,800 年内発売予定)

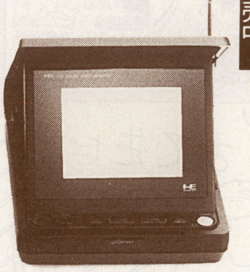

PCエンジン Duo モニタ

¥79,800(税別)

発売中

そして、ソフトも発売間近!

スーパーシステムカードの発売と同時に、スーパーCDロムロム専用ソフトも発売されるぞ。第1弾は左の3タイトル。正直いって、これらのソフトが面白ければ一連の不満も一気に解消される。面白くなかったら!? それはここじゃ言えないよね…。

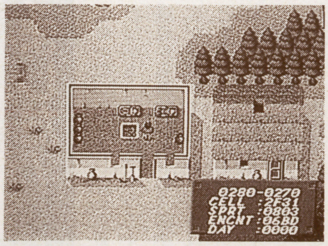

▲「天使の詩」/RIOT日本テレネット/10月25日発売/¥7,400(税別)/ケルト神話をもとにしたRPG大作

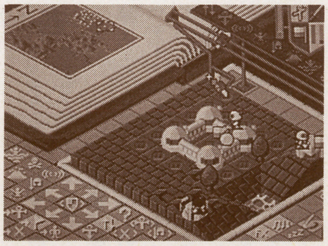

▲「ポピュラス ザ・プロミストランド」/ハドソン/10月25日発売予定/¥5,800(税別)/オリジナル面もある

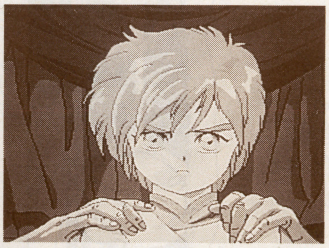

▲「ドラゴンスレイヤー英雄伝説」/ハドソン/10月25日発売予定/¥6,800(税別)/シリーズ最新作のRPGだ

ついにMDにも移植された「イースIII」その全貌を探る。

MDユーザの諸君お待たせっ!! 遅くなったけどついにイースIIIが移植されたのだ。きめ細かなグラフィックと特有の機能はイースファンの心を捕えて離さない!!

RIOT・日本テレネット	10月11日発売	¥8,700	BUカートリッジ

あなたと共に考えるイースの歴史

パソコンゲーム界に疾風のごとく現れ、RPG界にその名を轟かせたイースシリーズ。家庭用ゲームに移植された今でも、その人気はとどまる所を知らない。そこで、本題に入る前にその人気を探るべくイースの歴史を振り返ってみようと思う。

さて、今現在イースシリーズは全3作発売されている。第1作目はアドルが16才の時、呪われた大陸エステリアの物語。一見シンプルでありながら、やればやる程奥深くなるゲーム性に話題が集中した。2作目も、基本的には1作目のシステムを引き継ぎ、なおかつ1作目の謎がすべて明らかになるストーリの完結編であったため、さらに人気は高まっていった。そして、新たなストーリと共にイースIIIは誕生したのだ。

イースI
ユーザーを熱狂させた記念すべき第1弾

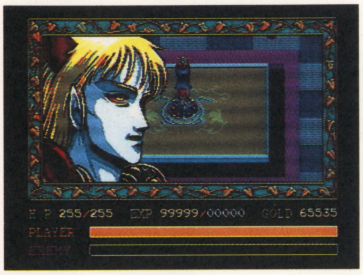

▲ダルク・ファクトの対決!! エステリアの人々のために、アドルは剣を抜いた

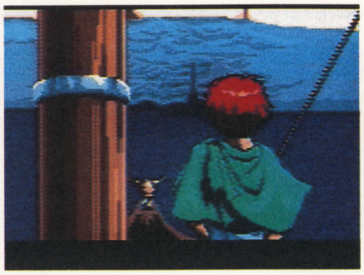

▲YSIのオープニング。アドルの冒険家(色男)としての人生はここから始まった

イースII
ストーリー完結のイースシリーズ第2弾

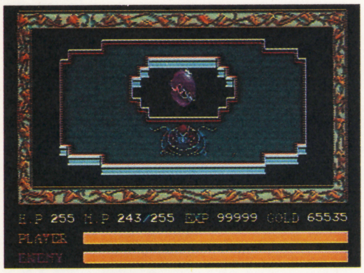

▲淡い青春の1ページ、アドルにとってリリアとの日々は思い出に過ぎないのか?

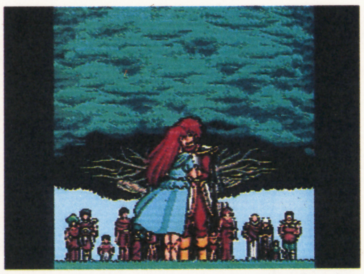

▲イースの力をすべて、アドルの剣に集めた。真の敵、ダームとアドルの死闘が…

ついに登場!! MD版イースIII

思えば長かった…。PCエンジン、スーパーファミコン、ファミコンとイースIIIは移植されているのに、なぜMDには移植されないのか疑問で仕方の無かった苦悩の日々ともおさらばだ。そう、ついにMD版イースIIIが登場するのだぁ!! しかも、移植元が、あの日本テレネットときたら、いやが上にも期待度は高まるってもんだあね。そして、その期待通りに、MD版のイースIIIはグラフィック、ゲーム性共に十分僕らを満足させてくれる作品となっている。今回のストーリーはあの天空の国"イース"の戦いから3年後の話。アドルは先の戦いで知りあった盗族のドギと共に世界のあちこちを旅して回っていた。そして、とある町に立ち寄った時、1人の占い師と出会い、ドギの故郷が何者かによって危機にさらされている事を知る。そこで2人はドギの故郷であるフェルガナ地方のレドモントの町を訪ねるのだ。と、ここまでのストーリーはオープニングデモですべて見る事ができる。その時のグラフィックときたら、もう美しすぎて声も出ないときたもんだ。このあたりは流石に日本テレネットの本領発揮というところだろうか。

さあ、君もMDで生まれ変わったイースIIIの素晴らしさをその目で確かめて見ないか?

▼無事、レドモントへたどり着いた2人、しかし、そこには不吉な影が…

▲途中で出会った占い師の不吉な予言。再びアドルの冒険が始まろうとしいてる…

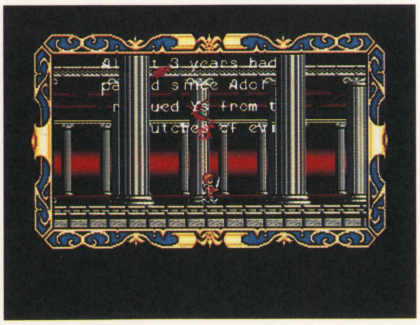

▶きめ細かなグラフィックは流石に美しい奥行きも十分感じられる

©Falcom ©TELENET JAPAN 1991

レドモントを襲う恐怖!!アドル出撃

ドギの故郷、レドモンドに無事たどり着いた2人。占い師の予言通り、度重なる作物の不作と突然の怪物達の出現、そしてバンスタイン城の兵士達の暴略に町は暗く沈んでいた。そんな中で、ドギは幼なじみのエレナと再会するが、彼女もまた兄チェスターの行動に疑問を感じて落ちつけずにいた。そんな時、この町の最大の収入源である、ティグレーの採石場までもが、怪物達の手に落ちてしまった。アドルの前に立ちはだかる者は？　バレスタイン城主の狙いは何なのか。魔物達はなぜ現れ始めたのか。そして、エレナの兄チェスターの真意は？　すべての謎が一本の糸につながる時、アドルの前にかつてない程の影の存在がその姿を現す!! アドルの運命はいかに？

▶採石場に魔物の手が!! 今、再びアドルが出撃する

始めまして、とごぶさたしてますの登場人物達！

空前絶後の色男 アドル

名も知らぬ山村に生まれ、16才の頃から世界各地を旅して回った冒険野郎（マクガイバーではない）。その剣の才能と勇敢さは誰もが認める所であるが、その冒険の一つ一つに必ず美しい女性の存在があり、ただ単に美女に弱かっただけという説もちらほら…。今回はドギの故郷で戦いに巻きこまれる事になる。好きな言葉は「美少女」（ウソ）。

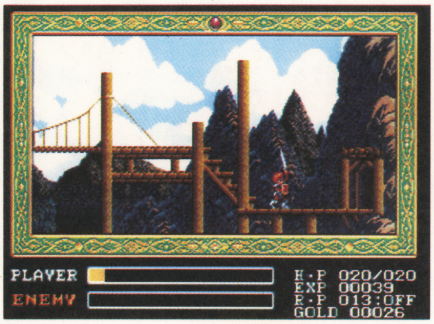

▶上突き、下突き何でもござれ。前作よりもぐっとアクション性が拡がった

▲アドルの剣の才能がキラリと光る一瞬、う〜んかっこいいねぇ。これで優柔不断でさえなかったら

鉄砲玉美少女 エレナ

ドギの幼なじみ。その容姿とは裏腹に気は荒く、一度思い立つと危険を省りみずにどこへでも突っこんで行くまさに鉄砲玉。だがそれも、兄であるチェスターを思う健気さの表れなのかも…。時折、迷宮の奥深くまでアドルを助けに来る事があるが、一体どうやって魔物と会わずに来れるのかは全くの謎だ。もしかしたら忍者の術を心得ているのかも知れない。また、ヒロインから人質まで何でもこなす万能少女でもある。好きな言葉は「思い立ったが仏滅」だ。

きゃっ♥

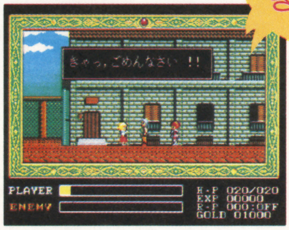

▲エレナの体当たりを喰らうドギ、彼はこの後自分の財布をすられていた事に気づいた（大ウソ）

▼何だか少女漫画のヒロイン風なMD版のエレナ

破壊工作員 ドギ

エステリア大陸でアドルと出会った元盗族。秘技、爆○点○の継承者、トンネル工事に一人いると便利な男。壁を壊す事が生き甲斐。すきな言葉は「俺の辞書に壁という文字は無い」。

▲気は優しくて力持ちの人に好かれるタイプの男。今回もあの豪快な壁破りは見られるのか？

不良青年剣士 チェスター

エレナの兄。金髪の美青年で剣の達人だがグレ太である。そのワイルドさに魅かれる隠れファン多数。なぜグレてしまったかは今の所不明、″あの日の出来事″とは一体？　好きな言葉は「人生投げたらあかん」。

▲おらおっさん金だせや、つと違った。採石場でデューイをおどすチェスター。彼の目的は？

アドルの力になって下さる方々

アドルの力になってくれるのは、何もエレナやドギだけではない。町長のエドガーさんを初めとして、町の人々一人一人がアドルの味方なのだ。だから、町の人達の中には特殊なアイテムをくれる人も結構いたりする。また、武器屋や道具屋の方々にも何度もお世話になる事だろう。町の人々以外にも、意外な所に意外な協力者がいるが、ここではふせておこう。アドルやドギ、エレナやチェスター以外にもわき役の方々がそれぞれ小さなドラマを演じている所がこのイースIIIの良い所の一つ。彼らにも少しは目を向けてほしい。

▲落盤事故で息子を失ったおばさん。彼女にも時々会ってみよう

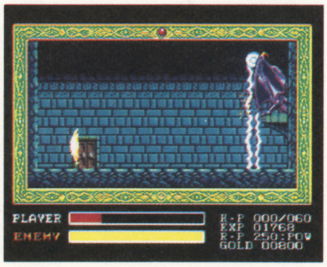

▲エドガーさんを救出!! 彼はこの後大きな協力者となる

メガドラのパワーが大爆発!!

このMD版イースⅢの〝売り〟は、オプション機能にあり。これればっかりはMDの得意技だけに他の機種にはマネできない。細かいゲームの設定が可能なのはとても嬉しい事だあねぇ。コントローラの操作法等、様々な設定が可能になるらしい(手元にあるROMはまだ未完成)。

移植度もばっちり、グラフィックもその上オプション機能付だってんだからこりゃ美味しいや!! メーカーさんは、CD=ROM版以上を目指してるんだって。

便利なのだ!!

▲コントローラーの操作はプレイ中に変えられる。嬉しい

▲オプション画面。かなり細かい設定が可能なのだ

アドルを助ける様々なアイテム類

しかし、いくら人々の助けを貸りたからと言っても、アドルも人間、丸腰ではとても勝ち目はないのだ。武器防具はもちろんの事、体力回復やMP回復の薬ぐらいは、無かったら話にもならない。それらの物は、主に道具屋のお姉さんに頼めば売ってもらえるが、(材量が必要な物も…) アドルに魔法の力を与えてくれるリングや、特定の場所で特殊な効果をもたらすイベントリー等はボスが守っていたり宝箱に入っていたりするので、よく探そう。ちなみに、リングはリングパワーと呼ばれる数値が0だと使えないよ。

▲ボブのペンダント?何だろう、エレナにでもあげるか(こいつは…)

▼パワーリング発見!! これは攻撃力を高めてくれる便利な物だあ!!

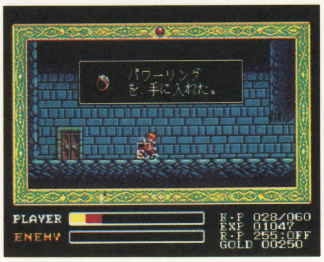

序盤をほんの少し紹介するね

レドモンドの町

レドモンドの町では、人々が忙しそうに仕事に励み、町のあちこちで店の看板が出されている。エレナと会い、ドギと別れたらとりあえず武器屋と防具屋をのぞいてみよう。そして、一通りの物を揃えたら町外れに行ってみるべし。そこは人だかりで、工夫が一人倒れている。話を聞くと、ディグレーの採石場が魔物に襲われ、中にまだエドガーさんがとり残されているらしい。

▶僕が行きましょう!! アドルが名乗りをあげた。よっ、男だぜ

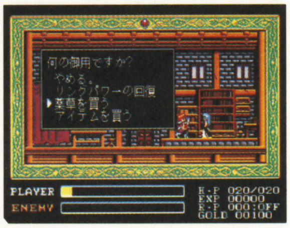

▲武器屋に入ったら一番安い物を一通りそろえよう。そして、道具屋で薬草を買うのだ

ティグレーの採石場

採石場の中に入るとそこは魔物の巣窟。とりあえず最初はザコでレベルを上げるべし!! そこそこ強くなったらパワーリングを探して先へ進もう。そこにはチェスターがいるはずだ。そこから再び戻ってボスと対決!! 結構強いから気を付けて…。それとボスの部屋の前でセーブをするのを忘れずに。倒すとロングソードが手に入る。そして再びザコでレベルを上げて奥へ、そこには2匹目のボスがいるぞ。こいつを倒せばエドガーさんを救出できるのだ。

▲チェスター発見、彼はなぜこんな所にいるのだろう…

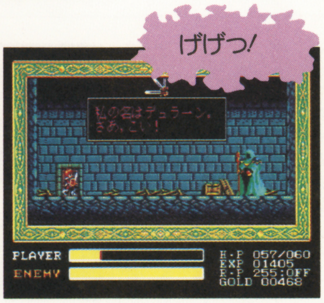

▲ロングソードを守るデュラーン。上空の剣に気を付けて、本体を切るべし

イースシリーズはⅢで終るのか?

ARPGの常識をはるかに越えて、日本全国のユーザー達にファルコムの名を知らしめたイースシリーズ。しかし、Ⅲ以来Ysシリーズは息をひそめてしまっている。果たしてⅣの発売の可能性はあるのだろうか? イースの熱狂的ファンである私としてはどうしても気になる所である。かと言って、こればっかりはファルコム本社に殴り込みかけて聞き出す訳にも行かないし…。キャラクターグッズは今でも超売れしていて、アイドルまで出してしまった(私、大ファンです) 程の超人気シリーズだか決してこのままでは終って欲しくはない。全国のイースファンの諸君!! 今こそ立ち上がろうではないか~(何一人で盛り上がってんだ? ヘンな奴) しかし、これはメーカーのみぞ知るってな所でしょうね。

▶色男のアドルも、ドキの壁破りももう見納めなのだろうか…。

4機種のイースを独断と偏見でなます切りだぁ

活用法

MD版イースIIIの発売により、家庭用ゲーム機4機種移植の偉業を成し遂げたイース。そこで、今回はそれぞれのイースをあらゆる角度から徹底解剖!!イースが好きなアナタもそうでない君も、これを読んだらイースをもっともっと好きになる。さあ、いざ行かん!!イースIIIの芸術的世界へ!!

スーパーファミコン

PC版を凌ぐ画面とサウンド。別人アドル

PC版の数ケ月後に移植された作品。PC版の出来が素晴らしかっただけに、比較の目で見られるとちょっと辛い？と思ってたんだけど、とんでもない。サウンド、グラフィック共にPC版を凌ぐ程の出来ばえだ（流石に声は出ませんけど）。しかし、全体的に見るとやはりPC版に比べて少し見劣りする様な気がします。それにしても…、オープニングのアドルの顔には思わずのけぞってしまった。PC版のアドルとはまるで別人。目元に異様な熊…もとい、くまができて、恐怖のギョロ目で正面を見すえる姿はただの危ないアンチャンに過ぎなかった…。さらに、ドギやエレナにもその傾向が見られるのだからさあ大変。「まるで、ホラー映画を見ていた様だった。」ってのはオープニングを見た後の私の弟のセリフであります。それはさておき、この4つのイースIIIの中で、最も難易度が高いのは、このスーパーファミコン版でしょう。まずボスがやたら強い!!（PC版と比較してもだ）特に最後のボス、ガルバランの強さは天と地、月とスッポン程の差があります。また、キャラクターの大きさやリアルさも他機種より一歩リードしています。悲しいかな、PC版とはハードの差で見劣りしてしまう、残念。

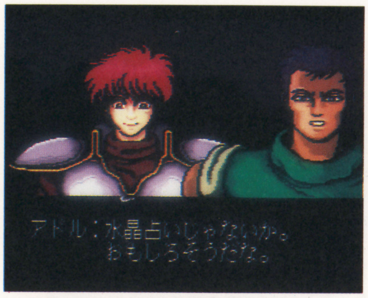

▲見よ!!このかげりに満ちた2人の顔を

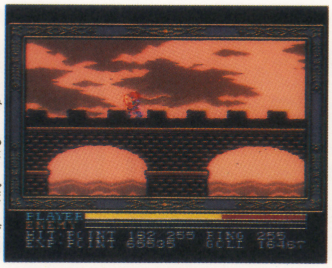

▲グラフィック、サウンドではPC版に負けず劣らずの実力を見せてくれる

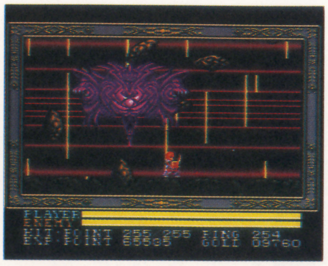

▲難易度的には上級者向け、PC版を楽にクリアできてもこっちは辛い

ファミコン

山椒は小粒でもピリリと辛い、秀作です。

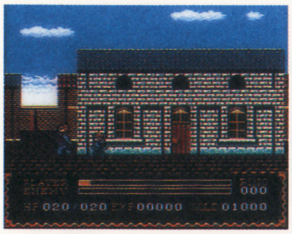

▲レドモンドの町を歩くドギとアドル。FC版のドギってまるで鼻高かノッポの外人さんみたい。アドルもかわいいね

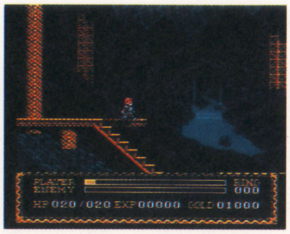

▲4つのイースIIIの中では少々見劣りしてしまうが、その分他にはない魅力や工夫がいっぱい詰まっているのだ

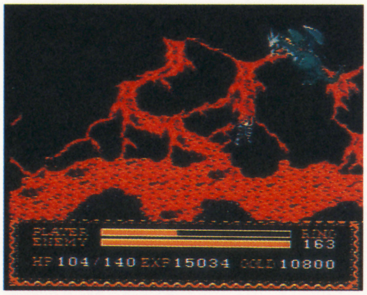

▲FC版のボスは少々強めに作ってある

ハードが他の3機種よりかなりパワー不足であるために、何かと過少評価を受けがちのファミコン版（私も最初はそうでした）ですが、外見に振り回される事なかれ。結構楽しめるソフトに仕上がっています。確かにグラフィック、サウンドのすべての面で他機種のひざ元（足元ではない）にも及びませんが、それでも限界まで力を出しきっているし、ゲーム性や、操作性など、あるゆる点で改良がされ、少しでもハンデをフォローしようという努力が感じられ、好感が持てる。難易度の方も、スーパーファミコン版程ではありませんが少々難しめに作ってある。しかし、やはり最大の改良点と言えばその操作性と経験値システムでしょう。とにかくよく動く。ちょっとしたコントローラーの操作でもすぐ敏感に反応して動いてくれます。最初は少々とまどうが、慣れたら微妙な動きも思いのまま。経験値も基本的なシステムは変わりないのですが、よりスピーディにゲームを展開させるためにその数値に工夫が凝らされています。これは、ちょっと言葉では説明しづらいのでパス。自分で確かめて下さい。このように、ファミコン版イースIIIは決して忠実な移植とは言えないが、それだけファミコンのユーザーの事を考えて作ってある訳です。秀作ですよ。

©NIHON FALCOM／TONKIN HOUSE／VICTOR／HUDSONSOFT／TELENET

ついに4機種制覇したイースIII

イースIII快適

PCエンジン

ハードの実力を存分に生かした最強の1本。

CD−ROMという超強力なハードと、超強力なメーカー、ハドソンの実力が一体化した4機種中最強のイースIIIがこのPC版。前作のイースI・IIに比べると少しパワーダウンした様な気もするが、それでもCD−ROMの威力はスゴイ。アニメ顔まけのビジュアルシーンにビシバシしゃべくるキャラクター達。現役バリバリの声優さん達が声を担当しているのだから嫌が上にもストーリーは盛り上がる。ゲーム性、操作性、どれを取っても文句のつけようがないデキです。ただ、難易度の点から考えるとやや低すぎた様な気もしないでも無かったのですが…。それにしても、このソフトのキャラクター達は本当に美形ぞろい、その視点から考えても他の3本を大きく引き離しています。

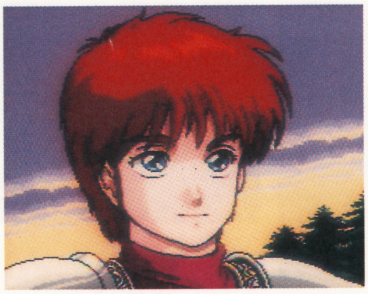
▲PC版のアドルは本当にかっこいい!!

これもCD−ROMの特性をすべて生かしたハドソンの技術力の勝利と言えるでしょう。考えてみれば、この作品から他の機種への移植が始まった訳だから、イースの人気に火をつけたのは、このソフトだと言っても過言ではないのかも知れません。そして、今後このイースIIIを超えるイースIIIは、もう現れる事はないでしょう。それ程、このイースIIIは完全なのです。

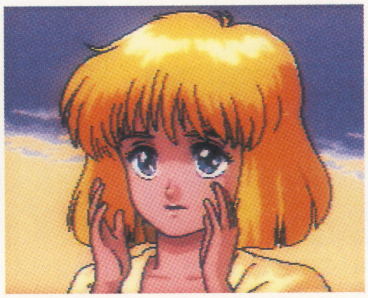
▲こっちはエレナ、どう?美少女でしょ

▲どれをとっても完璧なPC版イースIII

メガドライブ

きめ細かなグラフィックでPC版に対抗!!

さて、最後は10月11日発売のメガドライブ版イースIII。流石にここまでイースIIIばかり並べられたら少し気が遠くなってしまいました。さて、このメガドライブ版も、スーファミコン版程ではないが、グラフィックは美しいです。しかし、サウンドの面では少々物足りなさを感じてしまいました。今までの作品が出来が良すぎただけに、より一層目立っちゃうんですよね。

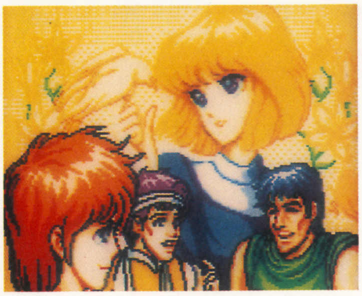
▲見よ!!ベルばらもまっ青のエレナだ!!

そして、メガドライブのコントローラーだと少しやり辛いんです。まあ、これは慣れてしまえばあまり気にならないだろうけど。あと、当たり判定も、他と比べると少し不自然な気がする。しかし、流石に天下の日本テレネット。オープニングはPC版と同じ位に凝ってます。また、メガドライブ専売特許のオプションモードも健在で、いろんな楽しみ方を味わう事ができます。編集部のサンプルROMはまだ未完成で、あと少しの改良が加えられる予定ですので、完成品も楽しみに待つとしましょう。

▲メガドラ版のグラフィックはきめ細やかだ

さて、今回は4機種のYsIIIを徹底的?に分析してみた訳だけど、どうだったかな?改めてキミの持ってるイースIIIをもう一度プレイしてごらん。複数のハードを持っている君は比べてみてごらん。それぞれのメーカーの特色が作品ににじみ出ていてとても面白いから。PC版は完璧だけど難易度が低くて困るし、FC版だと絶対的なパワーはないけど、ゲームを〝楽しむ〟ための工夫には目を見張る物がある。結局、それぞれのイースIIIには相応の魅力が隠されているんだ。

コンピューターに奪われた自由を取り戻す為、少年は立ち上がった

人類にとって、繁栄の時代は長すぎたのだろうか？自らが造りあげたコンピューターとの戦いが始まる。タイトーから新作縦スクロールシューティングが登場。それも、あの「マスターオブウェポン」だ。ゲーセン野郎はよってこいだぜ！

MASTER OF WEAPON

マスター オブ ウェポン

タイトー	発売中	¥6,800	1P専用・4M

Story of マスター オブ ウェポン

第3次世界大戦後、人類は荒れ果てた地球で生き抜く為に3機のコンピューターを造りあげた。彼らはそのコンピューターによる超大型ネットワーク「ゴッドシステム」を使い、それらの算定した計画に従うこと、管理されることにより、一応の繁栄を取り戻した。

だが20X年、システムが自らを神と呼び、人間達を弾圧し始めたのである。ここに新たな戦いが始まった。

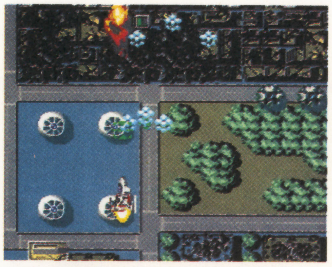

▲出てくるキャラは全て敵とみなせ！パワーアップして蹴散らすのだ

ゲーセン野郎は燃え狂え!!

エブリバディ！ みんな、元気かい？ 今度タイトーからアーケードでお馴染みの「マスターオブウェポン」が発売されたぞ！ ゲーセンで燃えた奴がいるなら「即買い」だぜ！ まあ、アンチゲーセン野郎も一見の価値はあるから見ていけよな！

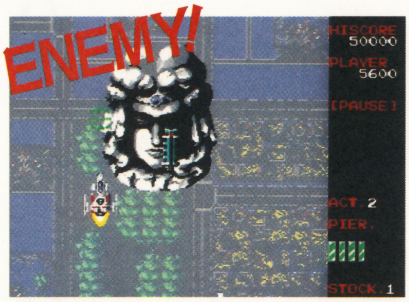

▲基本が出来れば恐い物なしだ！

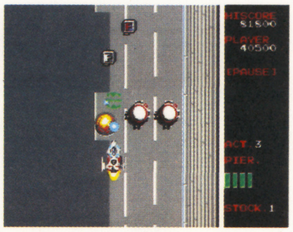

▲でもって、こちらはフォトンボム。ヘイヘイ！ 地上攻撃は俺に任せろ、お任せします

▲ズビズバな感じで撃っているのが、エナジーバルカン。ダイナミックに決めろ！

基本的な操作を覚えておく

このマスターオブウェポンはオーソドックスな縦スクロールシューティングだ。自機の武器は、エナジーバルカンとフォトンボムが基本。あとはアイテムによって、スペシャルウェポンが使える。これらを駆使してゴッドシステムを叩き潰すんだ！

ITEMS

L ランドレーザー

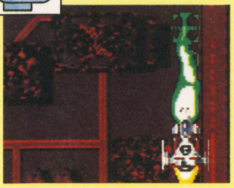

▲地上レーザー。強力だけど、パワーがすごく必要

P ピアシングミサイル

縦一列串を刺しにする。結構つかえるかもしれない

S パワーブースター

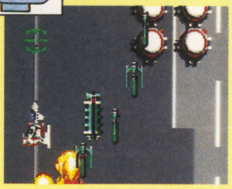

▲ブースターとって数秒の間、バーナー攻撃が出来る

F ファイアーコントロール

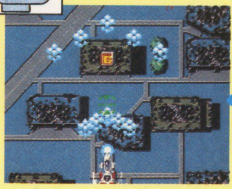

▲パワーアップすれば、とてもデリシャス！

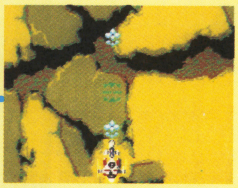

▲最初はへろへろな感じのエナジーバルカンも……

さて、これらのアイテムは、敵の輸送機を破壊することによって得られる。輸送機は、結構いっぱい出てくるけど、破壊するまで、どのアイテムを持っているかわからないので、注意が必要だぞ！ 取りたくないアイテムだったら、うまく避けることも大事だ。もっとも、避けようとして、敵にぶつかってしまうというのは結構ありがちなので、状況を見て対処してくれ！ ケース・バイ・ケースだぞ（行き当たりばったりとも言う）。

H ハンドラジェンボム

▲画面上の敵全てにダメージを与えられる。気持ちいい

G ガイドミサイル

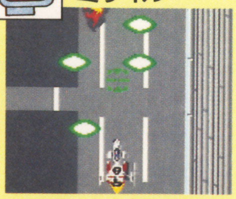

▲誘導弾！ 使い道が豊富で中々使いごこちもいいぞ

W ワイドボム

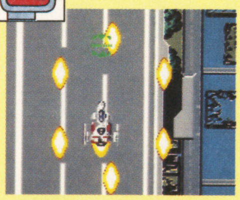

▲着弾後、地上弾が広がる。あまり使えないぞ、これ

©TAITO CORPORATION 1991

高速スクロールでエキサイティングのココロ

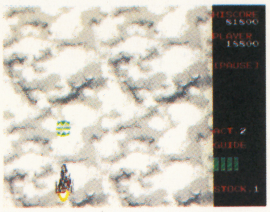

▶雲を抜けると、そこは……。さあ、スタートだ

ACT 3・4

ACT3、4は海上とハイウェイ上空だ。空中の雑魚には要注意、動きがものすご一くイヤラシイぞ。

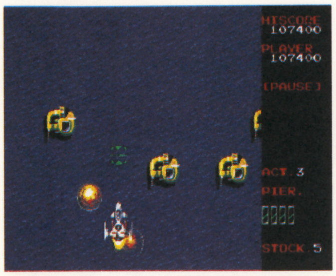

▲さあ、海上へ！ ボスが近いぞ！

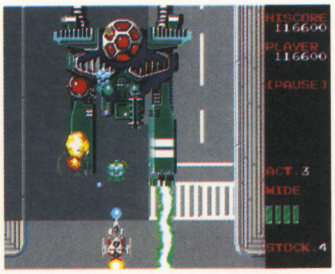

▲中ボスっぽい奴。アームは壊せるぞ

ちょっと頭が大きいかしら、あなた

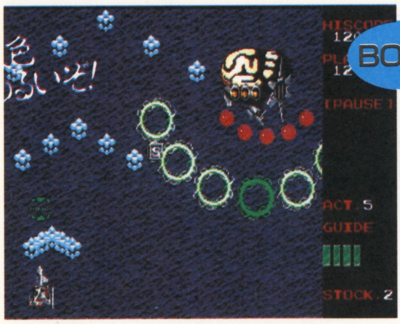

▲またまた頭が出てきたぞ！あまり気色いいもんじゃないよな、これって。はやいとこ落としちまえ！

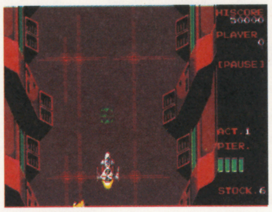

▶最初は敵基地からの脱出だ！ 火事ではない

ACT 1・2

ACT1、2は廃虚となったビル街上空での戦いだ。最初から敵の攻撃は激しいぞ!!

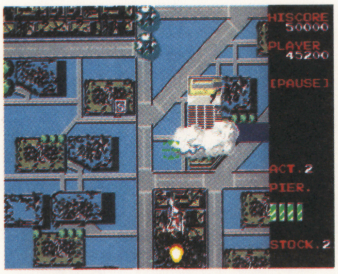

▲たまにあるビルは壊せるのだ

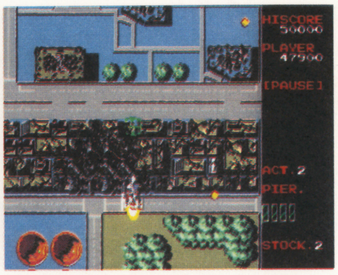

▲下を流れるビル街廃虚。悲惨だわあ

あら、あなたの頭も立派ね、うふん

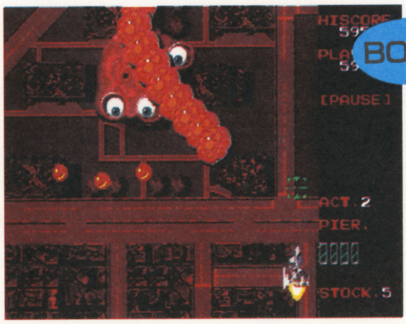

▲いきなりBGMが変わって、親玉出現！ でかいツラした頭を破壊すれば、中から真打ちが登場する。趣味悪い奴だよな！

▲うわっ、そんなに弾をバラまくんじゃねー！ 鬼！ 悪魔！ 人でなし！ ……まあ人じゃないわな、あっはっは

▼自機の当たり判定はかなりでかいぞ！ この方がスリルがあるって言えばあるよな。あああっ、死んでしまったああああ！

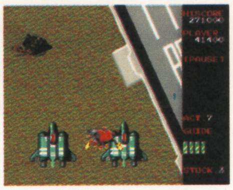

▲こいつってバードマンかしら、それともバットマンなのかしら。風雲急をつげる戦場に謎は謎を呼ぶ（何いってんだよ……）

▲グオオーンと後ろから巨大ジェット機が！ うおおっ、ビビったぜ。あまり心臓に悪いことせんといてくれまへん？

NEXT ACT

この先もまだまだ、異様な敵が登場するぞ！ 期待に胸がワクワクのドキドキしてるだろ？ そんじゃ、この先どんな敵が出てくるのが、ハイライトシーンで紹介しちゃおう。じゃ、いってみよう!!

▲うおお、ありったけの弾薬を撃ち込むんだ！ 勝利は目前だぞ！

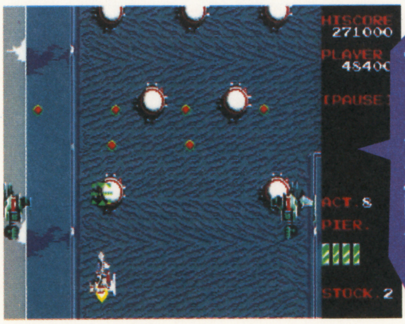

そしてさらなる敵へ！

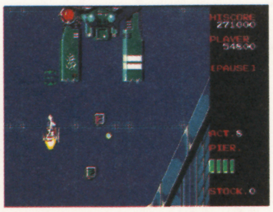

▲よっしゃ！ 「F」が出たぞ！ あれを取ってパワーアップだ、逃がさないように気をつけて……

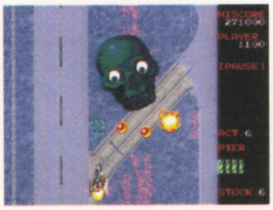

▲この間、幽霊ってのを見てからというもの、生首ってのが妙に苦手になってしまったのだ。情けない

▼また出たな！ やめてくれよ、生首の夢でも見ちゃいそうだ。しかもフルカラーで。たまらんなあ

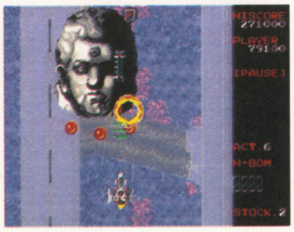

キミはもう、超音速を体験したか？ まだならやれ！　絶対やれ！　やれぇ！

発売から約１ヶ月近くたつこのゲーム。クリアした人もいると思う。だから今回は普通のプレイに飽きてしまった人のために、ちと変わった遊び方を紹介していくぜ！（と、言ってもそんなに変わってる訳でもないけど…）

セガ	発売中	¥6,000	カートリッジ

かってにルールを作れ！ルールー♪

みんなはもう、この〝超音速〟を体験したかな？　普通に進んでいっても十分おもしろいゲームだけれど、せっかくエリアごとのタイムと、集めたリングの数が画面上に表示されるんだから、それを生かさない手はない。

と、いう事で私ⓡが、かってにルールを３つ作ってみたでよ〜。

その①　各エリアをいかに速くゴールするか。
その②　自分が決めたタイム内にいくつリングを集められるか。
その③　いかに速く全てのリングを集めてゴールするか。

ちなみにこれらの遊びは１人でやると、とても寂しくなるので、友達なんかとワイワイやる事をおすすめする。

この後は、ＧＲＥＥＮ　ＨＩＬＬ　ＡＣＴ１でのリングを全て集める方法を少し細かく書いていこうと思う。

▲今までのアクションゲームの中で、最も速いスクロールスピードを誇る

とりあえずこのポイントは押えろ！

ここでは、リングを全て取るためのポイントを５つあげてみた。下のマップと照らし合わせながら見ていこう（マップの比率は本物と少々違います）。

ポイント1

▲スタート直後のこの木の上にジャンプ台がある。リングが６コあるぞ！

ポイント2

▲ここのジャンプ台の少し前からジャンプした方がスムーズに進める

ポイント3

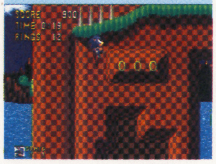
▲ここにある３つのリングは忘れがち（左のジャンプ台と間違えるな）

ポイント4

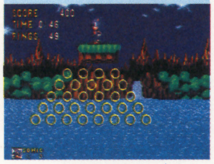
▲ここにある30個のリングが曲者。全部取る方法は次のページを見よ！

ポイント5

▲ここのリングも忘れがちだ。初めに取るか後から取るかは君しだい！

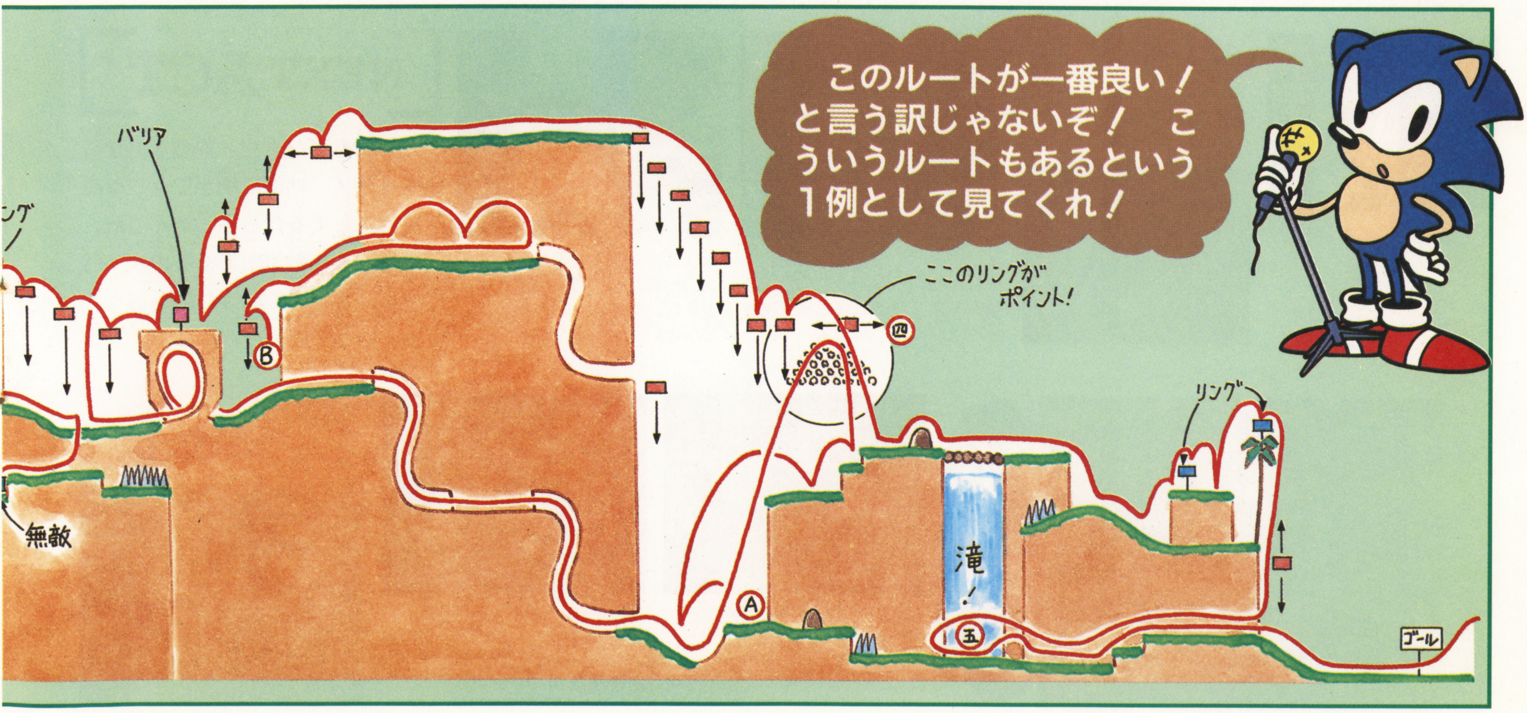

©SEGA 1991

この技を極めなければ、アクト1でリングを全て集めるのは不可能だ!

このやり方をマスターしないとリングを全て集めるのは難かしいだろう。この方法が一番楽で確実だと思う。まあC地点から左にジャンプしてB地点まで行くのが一番速いんだけどタイミングが難しいぞ!

▲まずこの位置でジャンプして、ほんの少し（この少しと言うのが難かしいのだ）左に✚字キーを入れる

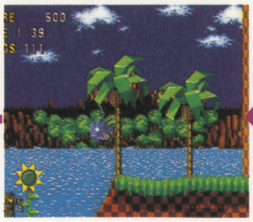

▲で、この位置に着地すると同時に✚字キーを下に入れる。勢いがつかなかったら、又ジャンプからやり直すべし

▲上手くいけば下の穴のこの辺りまでくる事ができるだろう。ここで✚字キーを右に入れる

▼そして勢いをつけジャンプするとこの辺りまでくるはず。ジャンプの最高点で✚字キーの左を押して落下位置調節

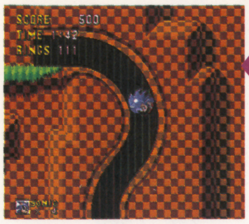

▲そして、又上手くこの位置に落ち、その瞬間✚キーを下に…。シュイーンと加速すれば、あとはだまっていてもB地点まで行ける

▼もし勢いがたりずにこの辺までしかこれなくても上手く加速がつけばジャンプした時に右上のリングが取れる事もあるぞ!

▼あとは何度もこれをくり返して④の所のリングを全て取ればOKだ。速くクリアするには、いかにここでミスを少なくするかが問題

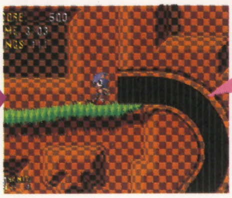

やりーっ!

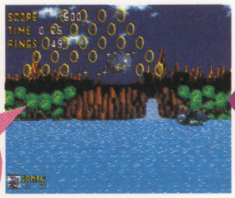

▲一気にB地点まで行く事ができるけど、CからAまでの落下速度が速くなるため、かなり難かしくなってしまう

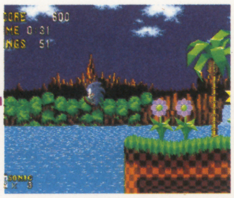

▲上から④の所のリングを取った後、C地点から左にジャンプして、ここの位置に着地し、✚字キーの下を押せば…

そして記録へ…。トライ、トライ!

どうだったかな? このゲームに限らず、自分でルールを作って遊ぶと、同じゲームでもまた違った楽しさが見えてくるというものだ。どんどんかってにルールを作って遊ぼうぜ! そして出した記録をノートなどに書き記しておけば自分の歴史帳にもなるって訳だ! (ならねーって…)

最後に私の記録を載せておくけど「これを越えたぜ!」という人は(ら)まで御一報下さいね。それじゃ、まーたねー。

なってにルール❶

▲たぶん28秒以内でゴールする事はできないだろう（29秒でもかなり難かしいから…）

なってにルール❷

▲ここでは、リング200個以上集め何秒でクリアできるかやってみた

なってにルール❸

▲ここの記録はまだまだのびるだろう。根気よくやっていれば必ず越せるはずだ

アウトランMD 対 アウトランPC

第1弾 ザ★対決

今月のメイン・イベント

ここは2つ以上のハードに移植されている同タイトルのゲームを少しつっこんで比較していくコーナーです。今回はPC版とMD版のアウトランをAC版からの移植度、という点で比較していきたいと思います。比較には少々私の個人的感情が入る事もあるけど、そこの所よろしく（文句はらあ橋まで）。

大きな違いは？

AC版のアウトランには国内出荷用と海外輸出用の2つのバージョンがあり、それらは、ステージの構成が大きく違う。MD版は国内用、PC版は海外用のマップとなっている。君はどっちのマップが好きかな？（知らねーって）。

スクロールは？

アウトランといえば、優雅さも一つのウリ。PC版は背景のスクロールは美しいが、分岐点の所がいまいち…。逆にMD版の分岐点は良くできていて気持ちいいけど、遠くの背景のスクロールが速すぎて優雅さに欠ける。よって引き分け。

アップダウンは？

MD版のウリはこのアップダウンに有り、と言ってもいいだろう。あの自車がガックンガックン進んでいく坂道はとっても気持ちがいい。対するPC版のアップダウンはちょっとおとなしい目。この対決はMD版の勝利かな。

敵車の動きは？

MD版は、敵車のスピードが皆違う（トラックは遅いとかね）。だからたくさんの敵車の間をスイスイと縫う様に走っていくのが気持ちいい。PC版は敵車のスピードが皆同じで、つまんないという事はないが、私はスリルがある方が好きなので…。

MD

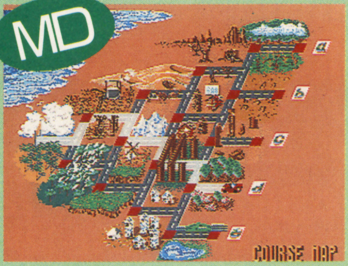

▲そしてこちらが国内バージョン用マップ。右の写真と見比べてみよう

PC

▲これがアーケード版の海外輸出バージョンのマップ

引き分け

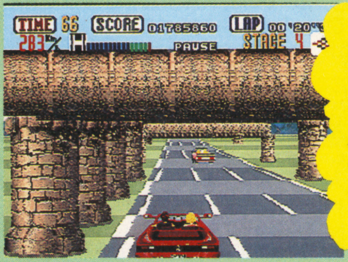

▲MD版は遠くの背景のスクロールが妙に速いので優雅さに欠ける

▲分岐点が見づらいが、それ以外は無難にまとまっている

勝

▲このアップダウンの激しさはアーケード版の雰囲気をよく現している

負

▲それほど急な坂は無い。登りで自車を上から見おろす様にならないのも…

勝

▲プロモートでやると6台位敵車がでる事がある。敵車のスピードも皆違う

負

▲敵車のスピードは皆同じ。種類もMD版より少しばかり少ない

©SEGA 1987 PEPROGRAMME GAME ©NEC Avenue, Ltd. 1990

クラッシュは?

アーケード版のクラッシュを経験したことのある人は分かると思うけど、初めて見た時はびっくりしたもんだ。普通クラッシュというのは嫌なものだが、このアウトランはそれすら気持ち良く感じられてしまうから不思議(オレだけか?)だ。

PC版のクラッシュは3つある。(スピードによって違う)が、MD版はさらに多くのパターンがある(でもAC版より少ない)。まあMD版の方が後にでているからこれぐらいはやって当然って所かな。でもいい。

勝

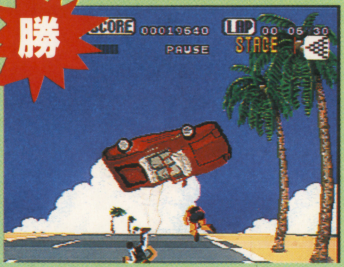

▲ちゃんと人がおちる。2人の元気な(?)姿を見ると、ほっとするよね

負

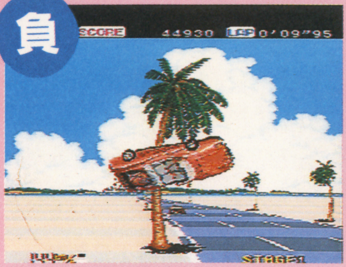

▲クラッシュの悔しさと共に、2人はどこに行ったのか? という疑問が残る

ギアガチャは?

君はギアガチャを知っているかな? これができる様になるとタイムがメチャクチャ縮むというスーパーテク(死語)だ。やり方を説明すると、最高速の時に一瞬ギアをローにして又ハイにするとタイヤから煙が出る。そして煙の出ているうちに路肩にタイヤをのせてギアをローハイ、ローハイ、と入れると数秒間煙が出っぱなしになり、その間は路肩にはみ出してもスピードが落ちなくなるのだ。決まるとスゲー気持ちいい。MD版はギアの感覚が少し変なので一。

負

▲ギアを入れた時の感覚が分かり辛い。気持ち良くきまる事がない

勝

▲慣れると気持ちいいようにきまる。バットさえしっかりしてればね

BGMは?

まず曲についてだけどPC版はAC版の雰囲気を上手に移植している。MD版は音色一つ一つがAC版のものとけっこう似てて仲々いい(MD版オリジナルBGMも入っている。出来はまあまあ)。次に効果音だが、PC版は、「まあこんなもんだな」って感じ、スリップ時の音はけっこう気持ちええ。で、MD版だが、これがひどい。エンジン音が無いしスリップ音も気持ち良くない。そして効果音で曲が切れる(面クリア時)。これだけでMD版の評価を大きく一だ!

負

▲1つ1つの音色はACに似ている。新曲もあるが、エンジン音が無い。致命傷

勝

▲どの曲もアーケードの雰囲気はバッチリ! エンジン音も一応ある

ゴールは?

PC版は、ゴールの時画面切り変えになってしまうのが残念だ。「無理言うな!」と作った人に怒られそうだが、プレイヤーとしてはやっぱり不満が残る。その他は少々キャラが小さいけど良くできている。MD版はかなりAC版に似ているがゴールの後、自車が縮む(?)のにはちとあせった。全てのコースをノーマル以上のランクでクリアすると新のエンディングを見られるというのも○(隠しコマンドでも見られる。詳しくは大技バグを)。ん〜MDの勝ち!

勝

▲アーケード版のエンディング5種類の他に、オリジナルも入っていて○!

負

▲ゴールの時、画面切り変えになってしまうのが残念。小々キャラが小さいのも

そして総評!!

細かい項目で見るとMD版の方が良いんだけど、エンジン音が無いせいで、全体のバランスがおかしく感じられてしまっている。対するPC版は特に目立った所はないけど手堅くまとまってて良し! これに個人的感情をたしてみたが勝負つかず今回は引き分けという事で…。

どちらも面白さが違うのでファンなら両方持っていたいね。MKⅢからどんどん進化してきたアウトランだけど、まだまだAC版には遠い。いつか完全版が出る事を願いつつ…。

引き分け

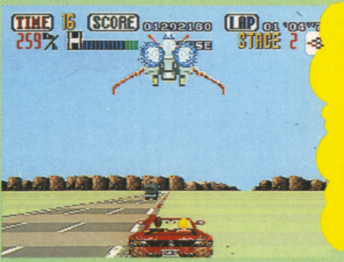

▲エンジン音さえあればこちらの勝ちだったろうに…。残念だ。メガCDで…!?

▲あくまで雰囲気を移植しようとした、PCアウトランに拍手

©SEGA 1986, 1991

Might and Magic

マイト アンド マジック

CD-ROMでよみがえった3D-RPGの名作!!

パソコンで人気を博した「マイト&マジック」がPCエンジンに移植。ストーリー性はもちろんのこと、ビジュアルから演出までバランスがとっても良いぞ。

NECアベニュー	11月1日発売
¥7200(税別)	CD-ROM

暗黒大陸ヴァーンに立つ勇者アムル

遠き古の話、一つの惑星の覇権をめぐり、2つの大いなる力を持つ大いなる意志が戦った。

しかし、双方が繰り出すあまりに破壊的な力により、惑星の地軸はねじまがり、海底は隆起し、大陸となった。

2つの意志は大きな大陸の上へと降り立ち、さらに数千年の戦いが続いた。両者はやがて力つき、大地の深みにと沈んでいった。のちにこの地をヴァーン大陸"暗黒の大陸"と呼ぶようになった。そして、その地に6人の勇者が降り立った。

PCエンジン版はIIまでなのかな?

86年アメリカのソフトメーカー"ニューワールド社"からM&M Iが発売され、高度な難易度が非常にマニア受けした。翌年、日本でもスタークラフト社から発売され、ヒットを記録する。88年には日米同時にIIを発売、現在IIIを制作中で全米では10月頃を予定し、日本でも92年の春に発売予定?

▲流れるアニメーション、安彦氏の細かいグラフィックは感動もの

▲旅の途中、アムルに倒され、蛮族の掟により共に旅することになる

行け!行け!6人の勇者たち

6人からなるパーティでゲームはスタートされる。前衛に戦士、騎士、射手、後衛に盗賊、僧侶、魔法使いというフォーメーションで行動する。但し、戦闘によって、盗賊が前衛に出たり、射手が後衛に退いたりするので注意。

ドガ・エラス

弓をもたせ、後衛からの支援も可能。強力!!

リア

一撃必殺の破壊力がある。防御力も高い

アムル・ノーザン

力は強く、動きもすばやい。万能キャラ

ワルト・ワーレン

唯一の治癒療法の持ち主。攻撃力も結構高い

アスラ・フロスト

レベルが上がれば魔法は強力無比

ランス・ウォーカー

宝箱のワナをはずせる唯一人。他は無能

一筋縄ではいかないM&Mのゲーム性

パソコンでヒットしたからといってそのまま移植したのではNECアベニューの名が泣く!!というわけで、移植の際、工夫を凝らしたPC版「マイト&マジック」。

まずはオートマッピング機能を導入。これで3Dダンジョンが苦手な人も手軽にプレイできるよね。システムにも手を加えてあり、パソコン版では目的に対するメッセージが希少だったが、PC版ではわかりやすく説いている。これによりゲーム展開が非常にスムーズになった。と、言っても難易度は相変わらず高い。お金はモンスターを倒し、宝箱を手に入れないといけないし、レベルもお金を払って上げなきゃいけないのだ。

▲モンスターを倒して、経験値を上げたら、トレーニング場へ。しかしレベルを上げるにはその分お金がいる

▲宝は袋、木箱、鉄箱などで、罠が仕掛けられてる場合も…。しかし、宝以外はお金を手にする方法はない

▲戦闘グラフィック。平均6~7匹のモンスターが並ぶ。後半では20匹以上ものモンスターが並ぶらしい…

©1987 Jon Van Caneghem ©1991 NEC Avenue, Ltd.

オートマッピング採用でプレイしやすくなったぞっ!!

メイン画面
主となるウィンドウ。迷宮内は両面、壁におおわれている。外へ出ると森林などの風景に変わる。戦闘ビジュアルになると見おろし画面となる。モンスターのグラフィックは不気味に美しいぞ。他にマップも表示される

オートマップ
めんどくさいマッピングをほかした便利なウィンドウ。但し、階下や外、ゲーム終了すると白紙にもどってしまう。すべて行ったら必ずメモしておくこと!!

M&M（マイト・マジック）のウィンドウをやさしく解説

NAME	キャラクター名を表示。フルネームで出るのがうれしい!
H P	体力を表す。最大HPが出ないのが難点といえば難点
SP-L	呪文のポイント及びレベル。呪文の数は全部で100以上
G E	ジェムの残り数。ジュムなしでは強力な魔法は使えない
F D	食料の数を表示。1回休息をとると1メモリずつ減る
L V	キャラクターのレベルを表示。レベル上げはお金と相談

まずは準備を完璧に

まず冒険の準備を整えよう。武器屋に入り、武器と防具、トーチ類などのアイテムを買い、食料品店で食料を買うこと。宿屋では体力の回復は出来ないので、休息のコマンド（この時食料がいる）で体力回復させる。病気になった場合は、寺院で治すことができる。

▼宿屋・M&Mにおいて宿屋はセーブを行うだけの場所。いくら行っても体力は回復しない

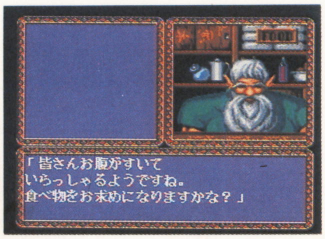

▲食料品店・文字通り食料を売っているお店。このチームでは最も必要で、HPのみならずSPも回復する

▲武器や・いかつい男の経営する店。道具も売っているので必要な物はここで買っていこう

第一迷宮を探れ!!

まず迷宮ソーピガルからスタートしよう。武器を装備して（キャラクターによって武器や防具が違うので注意すること）足を進める。道をゆっくり先へ先へと進んでいくと右側のマップが記録されていく。ドアを片っ端から開け中へ入ると確実といっていいほどモンスター出現。モンスターの数は平均5～10匹。もたもたしていると全滅という可能性もある。レベルの低い時は、速攻で倒そう。迷宮のいたる所に石像が立っている。これが大事なイベントだからメモを忘れずに。

レベル4～5になったら、地下へ降りよう。トーチやライトのスペルで灯をつけ、くまなく探せば、老人と出会うはず。その老人から手紙をもらって、外の世界へ。

▼1階を歩いていると下へ降りるはしごを見つける。降りる前には必ずライト系のスペルかアイテムを持っていく

▼いかにも情報源になりそうな酒場。CD−ROMらしく、聞くと生声で答えてくれる。ヒントをたよりに地下へ

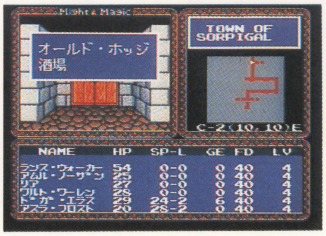

▲迷宮内の各々にあるメッセージ付きの石像。各メッセージはかならずチェックしておかないと後で苦労するぞ

第二の迷宮を求めて

出口から出ると木の繁る森の中。次の町へ行く前に占い師の所へ行こう。

外はモンスターはいっぱい、強さもけたはずれだ!!

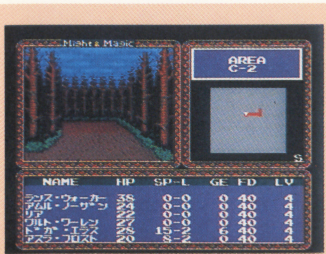

▲いよいよ外へ。木々の並ぶ道を先へと進む。次はどんなイベントか…

▲第1の迷宮、最後のイベント。老人と会い手紙を受けとる。その手紙をもって次のイベントへ

パワーとリアリティでキミのハートにグッと迫る!

うなるエンジン、吼える爆音！心臓破りのスリルと破壊力が魅力のフォーミュラーカーレース。それがついにPCエンジンの世界に実現したのだ。高速スクロールで突っ走れ!!

ワールドサーキット

ナムコ	10月18日発売
¥5,800(税別)	2M

セッティング次第で勝負は決まる

レーシングものはゲーム性に、オーソドックスなスタイルをもっている。それだけに「売り」が何なのかが重要。この「ワールドサーキット」は、セッティングを細分化し、カラー、エンジン、チェーン、ギヤ比、ハンドル、タイヤなど9通りのチョイスができるようになっている。レーサーとしての手腕とともに、メカニックの要素も重要視しているということだ。だから、ただ高速に、という発想ではレースを乗りきれないようになっている。予選レース、決勝レース、また局面の展換にかみ合うセッティングを、キミのカンとメカのデータからジックリ判断しなければならない。

よりリアルなコースレイアウト

レースを行う上で、もうひとつ重要なのがコースレイアウト。セッティングにも大きな影響を与えるからだ。たとえば、「ワールドクラス」第1戦は「アメリカ」ラウンド。直線の多い高速サーキットなだけに、そこではそれに応じたセッティングが必要。また道の悪いコースでは故障やタイヤの消耗も重要な問題。「チェーン」、「エンジン」、「ギヤ比」などを調整していかねばならない。こうした車のメカやレーサーの頭脳を必要とするリアルなコースレイアウトがこのゲームの特徴でもある。全てのサーキットが、本物同様の本格派なだけに、全く気を抜けないのだ。

5つのモードが楽しめる!!

2つのモードの中でも、特に今回メインとなるモードが「スプリントレースモード」。このモードは、入賞順位に応じてドライバーズポイントが与えられ、シリーズ全戦の合計によって優勝を争うもの。マシンのパーツはクラッシュや長時間走行によって、現実通りに故障、消耗するのだ。まさにFーレーサーの気分が味わえるぞ。

一方、タイムアタックモードは、いくら乱暴に運転しようが、タイヤや燃料の心配は全くいらない。つまり、マシンは最高の状態と言うこと。その分、ベストのコースレコードをストイックに追求するというわけだ。ともに14のコースから好きなコースをチョイスできることになっており、いずれにしても思う存分自分の走行能力を試せることになっている。他にも画面で紹介する練習モード、レースモードもある。

▼セッティングモード、カラー、エンジンからブレーキ、タイヤまで、9種類のチェックを行う

▲これがタイトル画面。全部で5つのモードがあるので、好みに応じてチョイスすれば良いのだ

▲予選仕様のマシンにセッティング、レーサーのカンとメカのクオリティの合作が勝利への道なのだ

▼決勝レース仕様のセッティング これは「ワールドクラス」第1戦の「アメリカラウンド」用だ

▼ここではコンディションのコマンドで故障状況の確認。タイヤの減り具合がわかりやすく示される

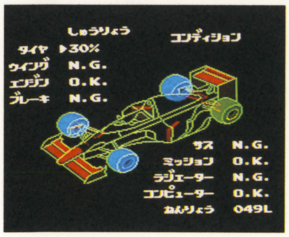

▼故障が生じた場合には、ホームストレート脇のピットに入ればメンテができるようになっている

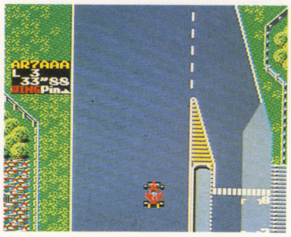

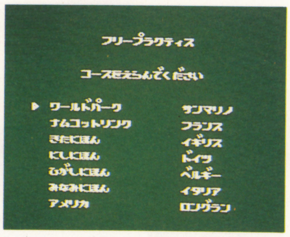

▲フリープラクティスというのは自車のみのモード。14のコースから好きなコースを選択できる

▼コースもなかなかキビシイ。急カーブなどしょっ中あり、そのつど緊張感が全身をみなぎっている

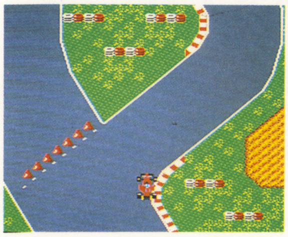

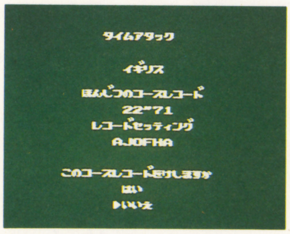

▲ゲームの開始にあたっては、キチンと目標値が示される。かなりシビアなゲームといえるだろう

▼タイムアタックモード。クリアラップは22"71をマークしている。これを破ることが課題となる

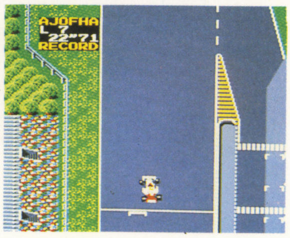

©1987 1991 GAME STUDIO INC.／NAMCO LTD.

3クラスで勝負！スプリントレースモードが熱い！！

気分はあこがれのF1ドライバー

もう一つのモードは、他車と競走だ。「ワールド」「ジャパン」「ノービス」（各9、6、4ラウンド）と3クラスが用意され、上位のクラスほど、コンピュータマシンが速く、周回数も多く、国際コースのためコースレイアウトが複雑になっている。いずれかのコースをチョイスして、それぞれコンピュータの操る7台のマシン相手に、そのクラスを競い合うのだ。最終的に「ワールドクラス」で優勝すれば、世界一のドライバーとしてキミは拍手かっさいをあびるのだあ。目指せ、表彰台！！

▲「AX7B2T」で「ワールドクラス」を走る。最初に燃料を算定して、その分の燃料補給を指示

▲スプリントレースモードは、上中初3クラスがある。7台のマシン相手にたたかっていくのだ

緊張の一瞬、コースレコードを目指せ！！

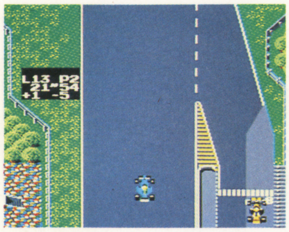

▲ホームストレートの最後にはピットボード。今までのラップ数や順位などがここで表示される

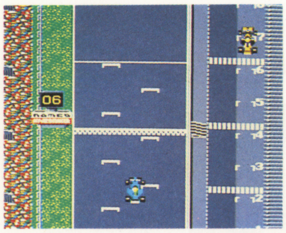

▲レース中のホームストレート。ホームストレートの右にはピットロードがあり、ときおりインする

▼コントロールタワーの赤のシグナルが青に変わったらアクセル・オン！　いよいよスタートなのだ

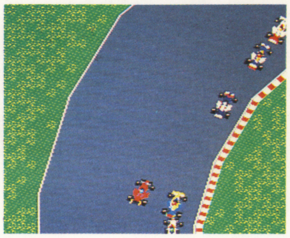

▼アメリカラウンドの開幕。レースに予選はなく、必ずポールポジションからのスタートになる

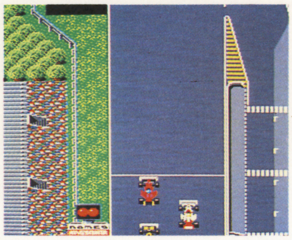

シャンパンファイト

▼順位ごとにポイントがあり、それも同時に発表される（ドライバーズポイント）

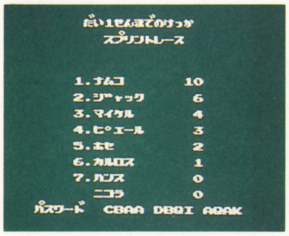

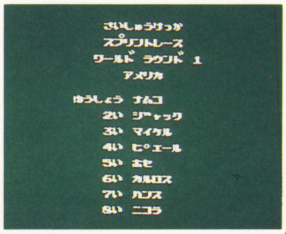

▲順位結果の発表――っ！はじめから終わりまでの全順位が画面に出るというところがシブイぞ！

▲栄光の表彰シーンは、1～3位まで。金髪のお姉ちゃんやイカサマ師のようなオヤジの祝福が……

▼レースの結着は、当然ゴール。割れんばかりの大歓声の中、チェッカーが「表示」される

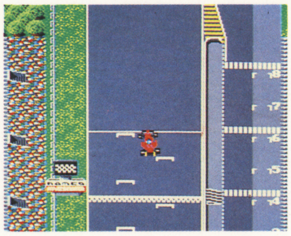

そして…耐久レースもあるのだ！！

コンピュータマシン相手のレースとして、もうひとつ忘れてはならないのが耐久レースだ。選べるレースは計10種類。短いものでも「アメリカコース」を50周する「アメリカー00レース」。長いのになると、「ロングランコース」90周を走る「ロングラン5000レース」というチョー豪快なレースもある。もちろんゲームの目的は1位になること。スプリントレースのように連戦するのではなく、1戦限りの優勝を競うことになっているのだ。

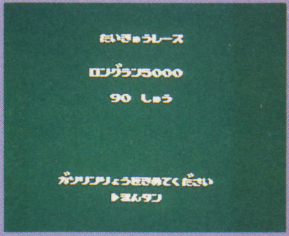

▲耐久レースの中の「ロングラン5000レース」。最初に給油量を決めることになっている

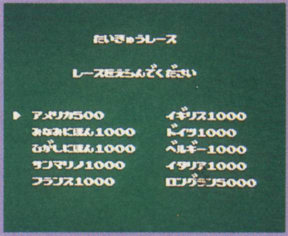

▲耐久レースモードは、フォーミュラカーによるモード。スタミナと給油のタイミングが勝負だ

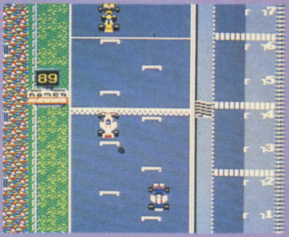

▲1周を終わったところでゴール……ではない。あと89周という指示が出ている。辛いことよのお

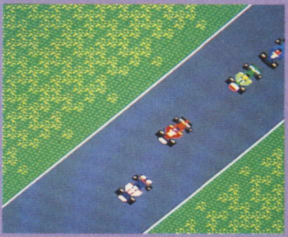

▲故障などはピット内で処理。何しろ「耐久」というだけあって、長～いストレートも少なくない

エキサイティングなレース展開！！

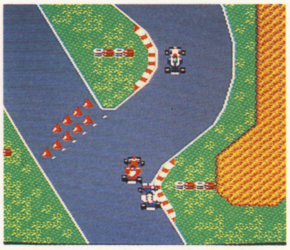

▲「南日本」コース。ホームストレート前のシケインだ。ここをのりきってゴールへ進んでいく

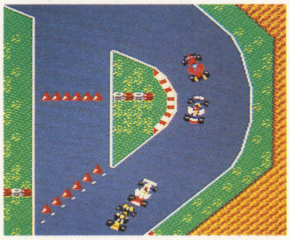

▲霊峰富士を望まんとする「東日本」コースのシケイン。ディスカバーワールドのコースなのだ

PCエンジンユーザー期待のARPG。

あのニュートピアが再びPCエンジンに！　今回の物語は、前作の主人公・勇者フレイが行方不明になった所から始まる。父フレイを捜して冒険の旅に出たフレイの息子が見たものは…。

NEUTOPIA II

ハドソン	発売中	¥7200	Huカード・6M

再びよみがえる勇者伝説…

古えに伝わる書物によれば、かつて国境も争いもない平和な楽園があったという。そこは「ニュートピア」と呼ばれ、人も妖精も動物も差別なく、それぞれが望む森や泉で平和に暮らしていた。

剣士マルドゥークの血を引く勇者フレイは、復活した闇の皇帝ラファエルとの壮絶な戦いの末、メダリオンとララン姫を救い出し、ニュートピアの地に平和を取り戻した。

それから十数年の月日が流れた。平和を取り戻したニュートピアに再び魔物が現れ、人々は恐怖におののいた。勇者フレイは、魔物復活の原因を探るため再び冒険の旅に出た、しかしそれ以後、勇者フレイの姿を見た者はいない…。

そしてこの物語は、勇者フレイの息子が16才の誕生日を迎えた日に始まる…。

ユーザーの熱い要望に応えて登場

PCエンジンで大人気だったARPG「ニュートピア」。その前作のアンケート調査をもとにユーザーからの要望を取り入れ、改良を加えた作品が、今回発売される「ニュートピアII」だ。基本的には前作同様、画面のはじまで行くと次の画面にスクロールするという、画面切り替え型のARPGだが、前作ではほとんどなかったマップ上のイベントシーンが増えた事によって、よりストーリー性を増した内容になっている。グラフィックも前作よりさらに強化されるなど、6メガの容量をフルに使って、あらゆる面で前作を上回るデキになっているぞ。

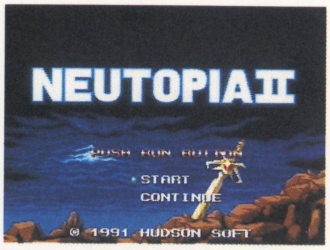

▲壮大な物語を感じさせてくれるオープニングタイトル

▼敵キャラの種類も格段に増えているぞ

▲グラフィックも前作よりさらに美しくなっている

ストーリー性が増したシナリオ

前作にはなかったマップ上のイベントなどが増え、ストーリー性がよりアップした。町や村なども登場し、前作のようにきっちりとエリア分けされた世界ではなく、1つの大きな世界を進むような感じになっている。

▲いきなり戦闘シーンから始まるオープニング。勇者フレイの身にいったい何が起こったのか!?

▼前作にはなかった町や村も登場するぞ

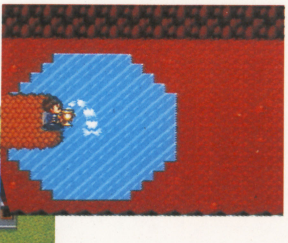
▲マップ上で起こる視覚的なイベントもたくさん用意されている

勇者を助ける数々のアイテム

アイテムの数も前作より大幅に増えている。おなじみのアイテムに加えて、さらにさまざまなアイテムが登場するぞ。ここでは、その一部を紹介しよう。

- 爆弾。壁を壊したり攻撃に使う事もできる
- 薬。ライフを完全に回復する
- 魔法の指輪。画面上の敵を弱い敵に変える
- 翼。最後にパスワードを聞いた所へ戻る
- 光ゴケ。暗闇を明るくする事ができる

- アグニの聖林。泉がわき出す、用途は不明
- クリスタル。迷宮内のマップを映し出す
- 鍵。迷宮のボスの部屋の扉を開ける
- コンパス。迷宮内で進む方向を教えてくれる
- ハート。ライフを回復してくれる
- お金。敵を倒すと出現する
- フリーズ。画面上の敵を氷づけにする

©HUDSON SOFT

アクションも充実！多彩な攻撃!!

攻撃方法も前作に比べて多彩な攻撃ができるようになった。従来の剣による攻撃に加えてブーメラン、フレイルといった武器も登場。魔法の数も炎の魔法、風の魔法、雷の魔法と3種類になり、より変化に富んだアクションが可能になっている。

通常攻撃

剣

メインの攻撃はやはり剣。迷宮内にはさらに強力な剣が隠されている

ブーメラン

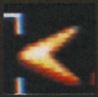

今回初登場のブーメラン。投げると元の位置に戻ってくる

フレイル

伸縮自在の武器フレイル。振り回して、周りの敵を一掃できる

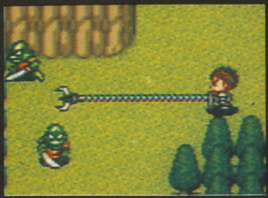

魔法

炎の杖

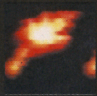

炎を操り、離れた敵を攻撃できる。3段階にレベルアップしていくぞ

風の杖

風を操り、離れた敵を攻撃できる。地上のどこかに隠されているぞ

雷の杖

雷を操り、離れた敵を攻撃できる。最強の杖と言っていいだろう

数々のトラップを見破れ！

フィールド

フィールドにはさまざまな仕掛けがある。岩を動かしたり、背景のように見える木を燃やしたりすると階段が現れたりするのだ。中には人がいて重要な情報を教えてくれたり、便利なアイテムをくれたりする事もある。

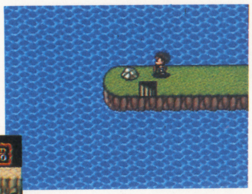

▲フィールドでは敵との戦いだけでなく、謎ときも用意されている

▼爆弾を使って壁を壊そう。中には人がいて情報を教えてくれる事もある

そして迷宮へ…

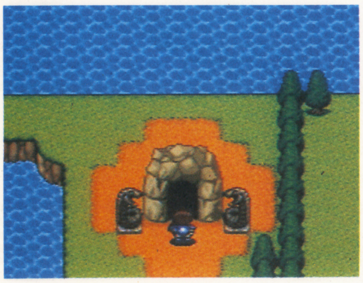

▲迷宮の入り口を発見！　中には何が!?

迷宮

迷宮内の仕掛けも大幅にパワーアップしている。壁を壊して秘密の通路を見つけたり、宝箱に見せかけたトラップや特定の場所を踏まないと開かない扉など、趣向を凝らした仕掛けが盛りだくさんだ。

▲不気味な雰囲気の漂う迷宮内。中にはさまざまなトラップが仕掛けられている

▼迷宮内には、魔法の杖が効かない敵もいるので要注意!!

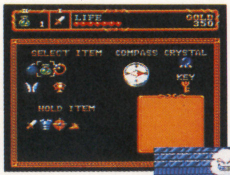

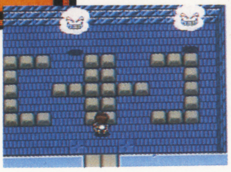

▲クリスタルをとれば迷宮内のマップを表示してくれる

▼いよいよボスとの戦い！　ボスの攻撃方法も実に多彩だ。ボスを倒すとレベルが上がってライフの数が増えるぞ

勇者を待ち受ける運命とは!?

アクションならではの面白さとRPGなみのストーリー性を高いレベルで両立させていることのゲーム。前作をプレイした事のある人はもちろん、まったくプレイした事がない人もこれは要チェックのゲームだ。次号でも詳しく紹介するので、期待して待っていてくれ！

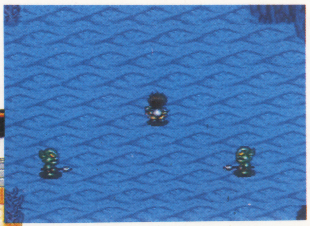

▲グラフィック、シナリオ、音楽、どれをとっても文句なしのデキだ

▼父フレイの行方は？そしてニュートピアに起こった出来事とは？　増々謎は深まる

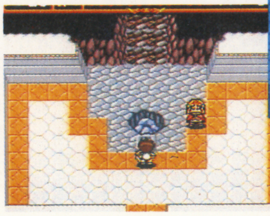

次号を待て!!

愉快、痛快、壮快、豪快、やってみないかい!?

野球もサッカーもテニスもゴルフもぬるい、ぬる過ぎる！　真の興奮を求めるなら、アイスホッケーの激しい肉弾戦だぜ!!

ヒット・ジ・アイス

HIT THE ICE™

THE VIDEO HOCKEY LEAGUE

タイトー	9月20日発売
¥6,800	Huカード

ルール無用のスポーツゲーム

「ヒット・ジ・アイス」は、ルール無用のアイスホッケー・ゲーム。敵を殴り、パックを奪い合い、ゴールを狙うといったアクション性重視の内容は、豪快このうえなく、プロレス・ゲーム、いやそれ以上の興奮を味わせてくれるのだ。

野球だ、サッカーだと、相も変わらず同じような内容のスポーツゲームが発売されまくっている今。違っているのはビジュアル面とその他わずかだ。そんなスポーツゲームにゃ食傷ぎみというキミ！「ヒット・ジ・アイス」でいい汗流そうぜ!!

3種類のエキサイティングモード！

プレイモードは全部で3つ。当然どれも面白いけど、最も熱くなれるのは、「VS PLAY」モードだ。マルチタップを使って4人同時プレイした日には、思わずトイレに行くのも忘れるぜ（言い過ぎ）。

▼モードセレクト画面だ。さあ、好きなモードを選んで熱くなれ！

SHOOT GAME

▲試合中のペナルティショットのみを楽しむモード。これまた熱い！

CHAMPIONSHIP

▲1人、または2人プレイで、コンピュータ4チームと戦うモード

VS.PLAY

▲1人、2人、4人同時プレイできる対戦モード。思わず興奮のるつぼ！

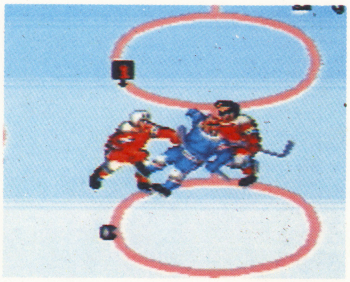

敵を殴り、パックを奪う、ルール無用のデスマッチが眼前で展開!!

操作は簡単。いきなり激しく戦えるのだ

オフェンスの時はⅠボタンでパス、Ⅱボタンでショット（ショットは3種類、左写真参照）。ディフェンスの時はⅡボタンで敵への攻撃。重要操作はこれだけ、すぐにでもプレイできるぞ。

▲ゴーリーだって敵を攻撃。つき飛ばしてやろうぜ！　この他にも、飛びついてパックをおさえるダイビング・ホールドというアクションがあるぞ

▼ディフェンスの時は、敵をガンガン攻撃してパックを奪うのだ！　全選手がそれぞれスペシャルアクションを持ってるから、超ド派手だぜ！

スーパーショット

▲Ⅱボタンを7秒押し続けると、スティックがフラッシングして打てる。コイツは強力!!

スラップショット

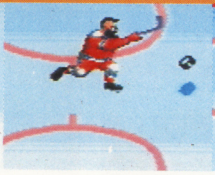

▲宙を飛ぶショットで、リストショットより強力。Ⅱボタンを0.8秒以上押して放すと打てる

リストショット

▲地面を滑るショット。Ⅱボタンを押している時間が0.8秒未満の時にこのショットを打てる

とっくみ合いのケンカはホッケーの華！

パックを保持してる敵に3回連続攻撃を与えたり、ゴールされた後に敵を攻撃したりすると、ケンカが始まるぞ。ケンカタイムは7秒間で、より多くパンチをヒットさせた方が勝ち。負けると極端にスピードダウンしちゃうのだ。

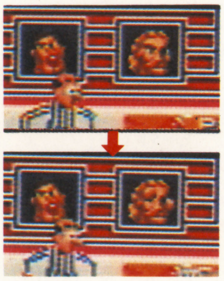

上の写真はケンカの前、下はケンカ後。殴られると画面に表示される顔もボコボコになるぞ

◀▲グローブとスティックを投げ捨てて戦闘開始だ！

©TAITO CORP. 1991

12人の誇り高き(?)選手達を紹介するぜ

1チームは、スケーター2人とゴーリー1人で構成される。プレイヤーは選手セレクト画面時に、4人のゴーリーと8人のスケーターから3人を選出するのだ。8人のスケーターはスペシャルアクションを持ってるぞ。

▲選手セレクト画面。4人のゴーリーの中から1人を、8人のスケーターの中から2人を選抜

ゴーリーは4人

ベン・ドーバー

元オリンピックチャンピオン。ガッチリ、タフなゴーリーだ

ピエール・ブドゥワール

過去、試合中に何度もゴールに衝突して意識不明となった

ガナー・ホール

10回中9回はピストルの弾を歯で受けられるという化け物

ハッピー・ゴレッキ

見るからに野蛮そうな表情だが、実は照れ屋だったりする

8人のスケーターと、各々のスペシャルアクション

ジョニー・ノバク

自分をリーグ中で一番のスピードプレイヤーと思っているヤツ。クィックショットの練習を欠かさない。㋜／スティックひっかけ投げ

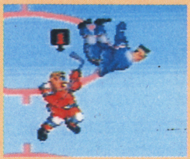

アイバン・ヤカシェフ

残酷アイバンのハンマーパンチは、選手達にとって恐怖の的。今日も犠牲者を求めて暴れ回る。犠牲者は誰だ!? ㋜／ハンマーパンチ

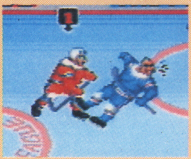

バトルシップ・ボイド

バトルシップの異名を持つ彼は、元軍人ではないかとささやかれているが、詳細不明。謎に包まれた男だ。㋜／ヒップアタックパンチ

フィル・バンガー

オフシーズンには住み込みでクマをハントしているワイルドマン。スペシャルアクション（以下㋜）／相手をスティックでどついて叩く

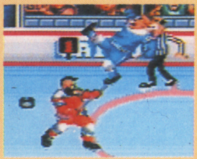

ディッキー・フォンティーヌ

銀髪のベテランプレイヤー。リーグ全体の記録を取って作戦を立てる、顔に似合わぬ頭脳派である。㋜／スティックふりまわし殴り

レギー・マーシュ

最近、彼女とケンカしたらしく、より凶暴さを増している。しかし、彼のアクションのファンは多い。㋜／もぐり込みすくい投げ

アル・ジリャーノ

ゲームの前に必ずガーリックトーストを喰う習慣を持つ。キザなサングラスだが、その億には闘志が隠されている。㋜／ターンキック

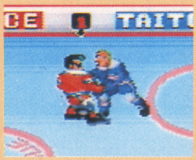

ボウ・クリーブランド

元フットボールのラインバッカー。今はその鍛え上げられた肉体による腕っぷしとスティックで、相手をガンガン打ち倒す。㋜／金ケリ

オモシロ要素はまだまだいっぱいあるぞ

さあて、「ヒット・ジ・アイス」の内容についていろいろ見てきたわけだが、このゲームの面白要素は、まだまだこんなもんじゃないのだ。

アクションは他にも盛りだくさんだし、パワーアップアイテムのパワードリンクもある。また、エキサイトした観客がいろんな物を投げ込んで、試合を更に盛り上げてくれたりするぞ。

オラオラ〜！ 見どころたっぷり白熱アクションはまだまだあるぜ〜

▲オラ〜、ポイントゲットじゃあ！ ガッツポーズで嬉しさを表現するぜ

▲ゴーリーで〜す。飛びついてパックをキャッチしてるところで〜す

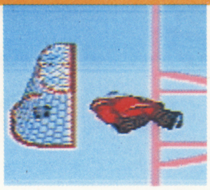

▲ゴーリーで〜す。スーパーショットを受けてブッ飛んでる最中で〜す

▲オー・マイ・ガッ！ 敵の攻撃をくらって、あえなくスッテンコロリン

観客だってエキサイト！物を投げ込んでくるのだ〜

他にも空ビンやホットドッグが投げ込まれる。これらに足をひっかけると転倒するぞ

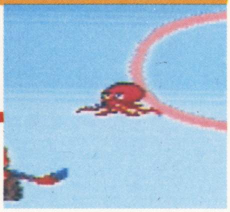

▲ナント、タコが投げ込まれた！ タコは選手をつかまえてパンツを脱がしたり、顔にスミを吐いたりするのだ

強い味方、パワードリンクを飲んでパワーアップ

▲ピリオドスタート時に5点以上の差があると、パワードリンクが出る

▼ドリンクを飲むと、爆発的なジャンプをしてパワーアップ！

▲スピード、ショット、パンチのすべてが通常の1.5倍になる。ウッヒョ〜

あの任天堂ゴルフシリーズが帰ってきた

任天堂ゴルフシリーズの決定版ともいえる「マリオオープンゴルフ」。用意された5つものコースは、どれも手ごたえ十分だ。

MARIO OPEN GOLF™

マリオオープンゴルフ

任天堂	発売中	¥6,000(税込)	Buカートリッジ

任天堂ゴルフシリーズの集大成!!

任天堂のゴルフシリーズといえば、かなりハマッた人も多いだろう。ゲーム性を追求したゴルフゲームとして、名作と言っても過言ではないシリーズだ。

今回発売される「マリオオープンゴルフ」は、その任天堂ゴルフシリーズの集大成とも言える作品。迫力のズームアップ画面や手ごたえのある5つのコースは、きっとキミを熱くさせてくれるハズだ。

▲どのコースも一筋縄ではいかない手ごたえのあるコースばかり

◀グリーンの芝目も相変わらずキツイけど、ラインをバッチリ読んだ時の気分は最高！

▶青空に吸い込まれるようにボールが飛んでいって、とっても気持ちがいいのだ

マニアも納得！本格的なデキ

コースは、ゲーム性を追求したオリジナルコース。そしてショットの種類や風の影響など、コース以外の部分は実際のゴルフに近い実にリアルな作りとなっている。例えば、風向きや風力は1打ごとに変化、ボールの弾道は、高、中、低の3段階に打ち分けられ、もちろんバックスピンやトップスピンなどの回転もかけられる。まさにゴルフマニアも納得の本格的な作りだ。

▼風向きや風力、カップの位置もプレイする度に変わって新鮮な気分でプレイできるぞ

▲こんな、大目玉のライにあった時には、実際のゴルフ同様しっかり打たないとダメ

▲バックスピンやトップスピン、ボールの高低まで打ち分ける事ができる

各種の設定はクラブハウスで！

クラブ選択

持って行けるクラブは、全部で14本。飛田銀八のように、5番アイアンとパターだけでプレイするのも「男」だぜ!!

▲どのクラブを選ぶかはキミ次第。持って行くクラブによっては、大きくスコアが変わる事もある。自分の打ち方にあったクラブを選択しよう

オプション

ここでは、ゲーム中のBGMのON、OFFやスイングスピードなどの各種設定をする事ができる。

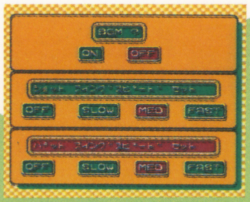

▲さまざまな設定ができるオプションモード。もちろん設定した内容は、バッテリーバックアップによって記録されているぞ

プレイヤーデーター

今までラウンドしたコースの成績から、ドライバーの平均飛距離やパーセーブ率、平均パット数、各コースのベストスコアなどの様々なデーターを計算してくれるというありがたい機能だ。

トレーニング

今までラウンドしたコースの中から好きなコースを選んで練習する事ができる。風向きや風力の設定も自由に出来るので、ここで練習するのもいいだろう。

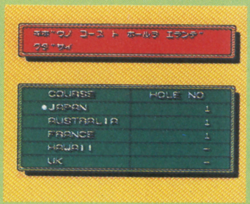

▲苦手なコースは、ここで練習しよう。風向きや風力も設定できるので風の強さがどの程度ボールの弾道に影響を与えるか調べる事もできる

メモリアルホール

このゲームのウリの一つであるメモリー機能。ホールインワン、アルバトロス、イーグル、バーディをとったホールのプレイ内容を見る事ができる。もう2度と出来ないような芸術的なプレイも思う存分見られるぞ。

▼これはうれしいメモリー機能！　友達が来た時には、イヤだと言っても見せびらかしてやろう

▲ゴルファーの永遠のあこがれとも言える、ホールインワンもメモリー機能のおかげであきるほど見れるのだ

©1991 Nintendo

コースは5コース90ホール!!

ゲームの流れは、面クリアータイプ

ゲームの流れは面クリアー型。各コースに設定されたスコアよりも少ないスコアでラウンドできれば、次のコースに進む事ができるというシステムだ。用意されたコースは、なんと5コース90ホール！ 最後のユナイテッド・キングダムコースを目指してがんばろう。

AUSTRALIAコース

▲⑫オーバー以内で回ればいいのだ。まだまだ楽勝

JAPANコース

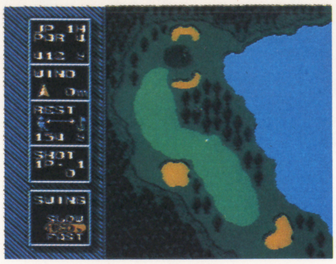

▲最初は、⑱オーバーになるとゲームオーバー

EXTRAコース

▲クリアーしたコースの中からランダムにホールが登場

FRANCEコース

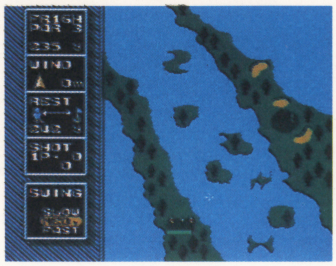

▲このコースは8オーバー。でペケ。これが結構キツイのだ

▼規定打数以内でホールアウトしないと次のコースには進めない。これは熱い！

▲ゲームオーバーになると、こんな寂しい画面が…。ああ、最終コースは遠いよ

ゲームを盛り上げるさまざまな機能

ズームアップ画面

ボールがカップやバンカーなどに近づくと、画面がズームアップ画面に切り替わって迫力の映像を見せてくれるのだ。

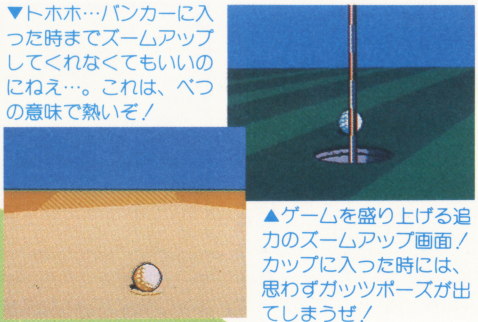

▼トホホ…バンカーに入った時までズームアップしてくれなくてもいいのにねえ…。これは、べつの意味で熱いぞ！

▲ゲームを盛り上げる迫力のズームアップ画面！ カップに入った時には、思わずガッツポーズが出てしまうぜ！

リプレイ機能

今、打ったショットを再現してくれる機能。風によるボールの流されぐあいや、スイングの力加減などをチェックするのに非常に役に立つ機能だ。

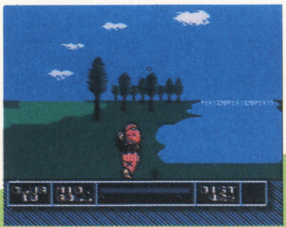

▲結構便利なリプレイ機能。スイングのチェックだけでなく、風の影響やスイングの力加減を調べるのにも使えるのだ

マッチプレイで「男」を磨け!!

取るか取られるかの熱い戦い!!

マッチプレイは、とにかく少ない打数で入れた方が勝つ、という単純明快なルール。まさに、取るか、取られるかの熱い戦いだ。対コンピューター戦では、ルイージ、トニー、ビリーの3人がキミを待ち受けているぞ。

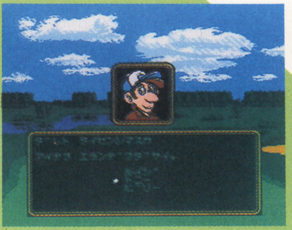

▲対コンピューター戦での相手は3人。ルイージ、トニー、ビリーの順に強くなっていくぞ。3人ともかなり強い！

マリオを待ち受ける3人の強敵!!

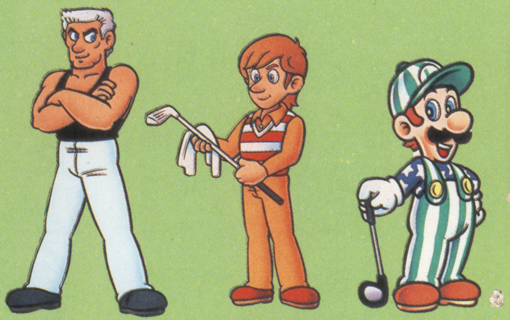

ビリー　トニー　ルイージ

人間同士はもっと熱いぜ!!

対戦と言えば、やはり人間同士の戦いが一番熱い。対コンピューター戦いにはなかった、かけひきや心理戦などが重要な要素になってくる。相手の前でスーパーショットを決めてやれ。

▼スポーツゲームと言えば人間同士の対戦が一番！ ただし、熱くなりすぎてケンカなどしないように

▲ラインを相手に読まれないようにフェイントをかけるのも、マッチプレイならではのテクニックだ

遠い異世界での物語。
進め、冒険心の限り！

「キャプテン翼」「忍者龍剣伝」でお馴染みのテクモがRPGに進出！
しかも、今までの例に洩れず、新システムをひっさげての登場だぞ！

テクモ	10月下旬発売
¥6,900	BUカートリッジ

ラディア戦記 黎明篇™

全てはここから始まった‥！

ガルドと呼ばれる森で一人の少年が目覚めた。その少年は自分の名前以外の記憶を全て失っていた。その森で彼は「ダルス」と名乗る少年魔法使いと出会い、旅立つ。

同じころ、森に囲まれた遥かなる古城から、一機の飛空挺が飛び出した。そして古城の中では一人の男が不気味につぶやく。

「ふっ、レフィス姫、このガディスから逃れられると思うなよ」

間をおかずに、もう一機の飛空挺が城を飛び立った。そして、レフィスの搭乗する飛空挺は、撃墜されてしまったのである。何かが蠢動している。今、世界は動き始めたのである。

システムがキラリ テクモRPGの事

さて、皆さんご存じのテクモ、新作はなんとRPGだ！ 記憶を失った少年が仲間と出会い、友情を知り、旅を共にする。誰だ、「よくある話」なんて言っているのは。ストーリーの骨格なんて、問題じゃないぞ。ようは表現だ？ このラディア戦記は、テクモお得意の演出がぴったりと利いてバッチグーだぞ。

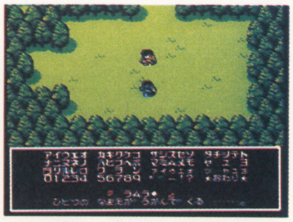

▲主人公に名前をつける。勿論、キミの好きな名前をつけられる訳だ。ゲームを通してキミは彼になり代わるって寸法

世界はひろいな、大きいなという事

「ラディア戦記」のマップは広い。とにかく広い、大きい、迷子になる。と、言うのも町や村、森や草原、これらが同一スケールのもとに表示されているのだ。方向音痴は要注意だが、これでこそ旅をしてるって気分に浸れるってモンだよな。敵との戦いも同じマップ上で行われるから、更にリアルだぞ！

▲ようやく目的地。僕は典型的な方向音痴である。新宿で映画館を探して1時間ウロついた程だもんな（しかもデート中にである！）

リアルフィールドで大戦闘!!

先にも書いた通り、「ラディア戦記」の戦闘は、移動フィールドで行われる。普段は見えない敵と遭遇することによって、戦闘モードに突入するという訳。

ところで、戦闘中に実際操作できるのは「主人公」だけ。あとのパーティーメンバーは勝手に戦闘してくれるのだ。

こういった自動ってのは楽だけど、ファミコン程度じゃ、なかなか強いアルゴリズム組めないんだよね。

そこで、メンバーには君がある程度の指令を与えることも出来るってワケ。これでストロングな敵も返り討ちにできるぞ。

もっとも慣れてくると、仲間のバカな所もプリティーに見えてくるから不思議。これが愛ね。

WINNER!

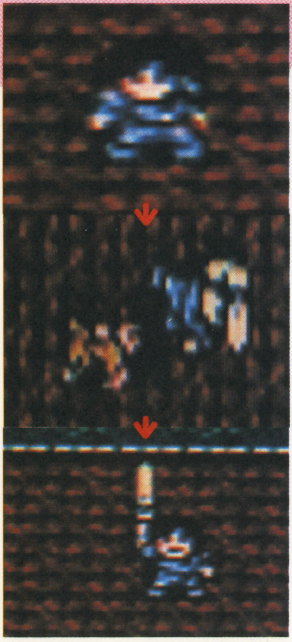

▶勝利の勝ちどきを上げろ！ 剣を振り上げ音頭をとるなんてイキだぜ！

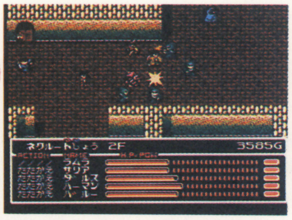

▲と言いつつ自分はサボりまくるな大名な奴。仲間たちは勝手に戦ってくれるので、任せておけば大抵大丈夫だ。楽ラン楽チン！

▲敵と遭遇！ どこからともなく敵が集まってきて戦闘開始だ。仲間に指令を出したらレッツラゴー野郎ども、手ぇ抜くなよ！

▲もっとも、自ら手を下せば、仲間に任せるよりも早く戦闘に勝てるんだけどね。ほぉら、アッと言う間に敵はあと一人！

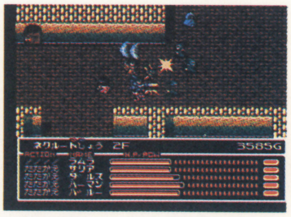

▲げげっつ、俺の方に来るんじゃなぁい！ うむむ、仕方があるまい、俺も戦うか。かくて主人公、敵と剣をまみえる！

©TECMO

旅はみちづれ、名所巡りをする

ところで、私事で恐縮だが、こういった仕事（ライター、雑誌編集、コンピューター関係などのことね）をしている人間というのは、とにかく外に出ない。家、もしくは仕事場で黙々と机に向かっている。締切間際など、それこそ修羅場なので、非道いときには、外出しようにも外出を禁止されることさえあるのである（涙）。

「ラディア戦記」は、そんな人々の為（大嘘）に色々なサービス精神に溢れているのだ。

例えばフィールド。リアルサイズなので、ちゃんと自分で歩いた気分になれる。しかも、その背景は、森あり、谷あり、古城ありと、多種多様だ。

みんなも一度、パーティの仲間と美しい景色を求めて散歩してみよう。きっと、すがすがしい気分を味わえるぞ。

シネマスクリーンで大迫力！

テクモと言えばシネマスクリーン。キャプテン翼や龍剣伝でお馴染みのアレ〝。あれとはコレである。よく見るがよい。

ゲームの要所に組み込まれたシネスクは、物語をとってもドラマチックに演出してくれるぞ！

▲オープニングより、ガディス氏。見るからに悪役な奴

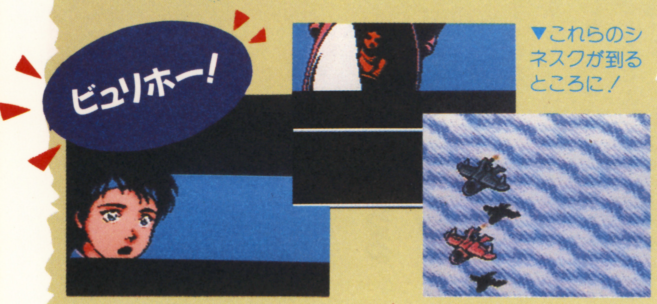

▼これらのシネスクが到るところに！

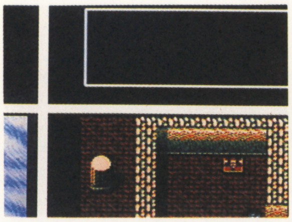

▲走れ！ ゴールはもうすぐだ！ 言うなれば「パタリロに意地悪されるクマネギ」の横である。その後、跳空挺は跳び去ってしまう

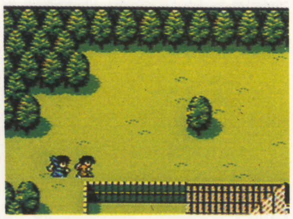

▲ある晴れた昼下がり、市場へ続く道……、と言うのはウソだ、市場なぞない、本気にするな。加えて言うなら荷馬車もないので注意

ドラマは登場人物で決まる!!

名作と呼ばれる作品は、色々なメディア上で存在している。小説、映画、そしてゲーム。

これらに共通する点は何か？ それは、名作と呼ばれる作品、物語は例外なく、登場する人間の魅力に溢れているという所ではないであろうか？

この「ラディア戦記」にも数多くの人物が登場する。物語を構成するには十分な個性も集まっているだろう。みんなも是非、この世界に住むキャラクターの魅力の程を吟味して欲しい。

▲主人公
名前は皆が自由につけてやるの事。カッチョイイ名前をつけてくれ！

▲ダルス
初めに主人公の仲間になる少年魔法使い。妹を探すため旅に出る。主人公の助言者

▲バルー
チビながら山賊の頭。チビ言われると怒る。チビだけに素早いぞ。…………でもチビ

▲サリア
サマラ教国出身の魔法使い。国を飛び出し、主人公の仲間になる。謎の多い少女

アイテム多彩でやりがいあり

アイテムの少ないRPGなんて、クリープを入れないコーヒーみたいだ！

そんなワガママなエブリバディも安心せよ。ラディア戦記に登場するアイテムは結構多彩だ。装備品以外にも沢山だし、それらがなんともバランスよく手に入るから気持ちいい。

やっぱり、どうせゲームをやるなら気持ち良くやりたいよな。やっててイライラするなんて、一番バカらしいぜ！ みんなもそう思うよな（同意を求める）。

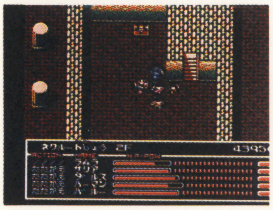

▲もちろん、宝箱にはアイテムがどっさり。全てあさるんだぞぉ！

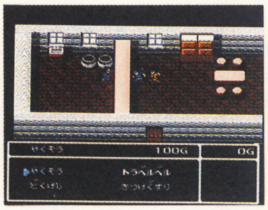

▲買い物、買い物うれしいな。品揃えは豊富だから、がんばってお金を貯めよう

ドラマは更なる広がりを見せる

「ラディア戦記」、どうだったかな？ この秋発売のファミコンRPGとしては結構期待の一作だよね。それと同時にテクモのRPG初挑戦ソフトとしても、とても楽しみなんじゃないかな。

さて、このソフトには黎明編というサブタイトルがついているけど、その「黎明」っていったいどういう意味だろう。

辞書などで調べれば、「夜明け」「明け方」などのことだとわかるハズだ。なんとなく、物語の始まりを思わせる単語だよな。

とにかく、「ラディア戦記」には、色々な試みが組み込まれてるからね。楽しんでくれよな。

▲運命だろうと気紛れだろうと、行動には責任が伴ってゆく。いつしか主人公は事件の中心へと……

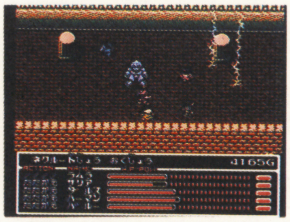

▲物語は、だんだんと主人公を事件の渦中へと引き込んで行く。それは運命なのか宿命なのか、それとも神の気紛れか？

コナミの技術力が作り上げたハイパーSTG(シューティングゲーム)だ!

巷で話題のこのゲーム、コナミさんが"ファミコンシューティングの結論を出す"をコンセプトに開発した自信作らしく、良くまとまったSTGに仕上がっている。まだプレイしてない人はおもちゃ屋に走れ!!

KONAMI
クライシス フォース
CRISISFORCE™

コナミ	発売中
¥6,000(税別)	カートリッジ

目ん玉が落ちる程、凄いぞー!

皆(みん)なはもうこのゲームをプレイしたかな? FC(ファミコン)のSTG(シューティング)だからってバカにしちゃいけないぜ、何(なん)たって編集部(へんしゅうぶ)のⓚ氏(し)がずっとPCエンジンと間違(まちが)えてた位(くらい)だから…。とにかく凄(すご)いぜ!

行くぜっ!

▼2人同時プレイもOK! スタートがカッコイイゼ!

燃えるデモ

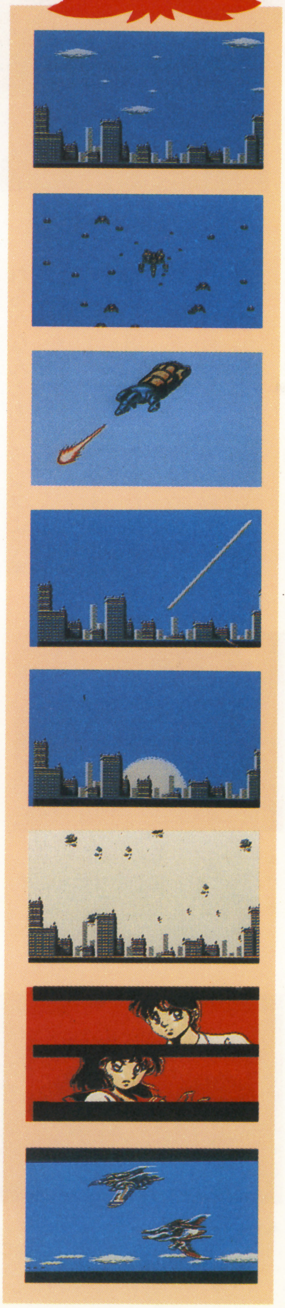

基本パワーアップ!!

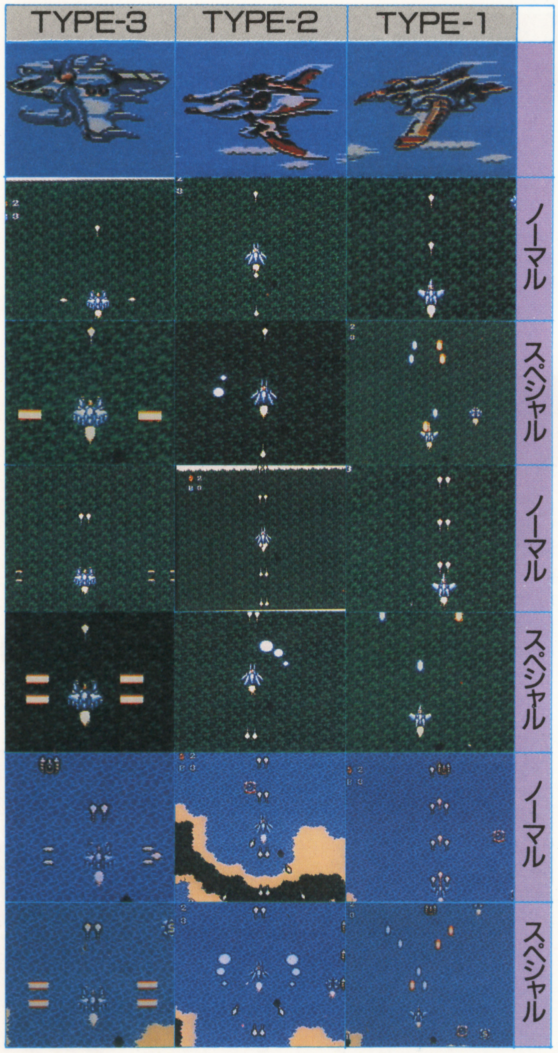

合体(がったい)アイテム以外(いがい)のアイテムは全(すべ)てパワーボックス(写真左上(しゃしんひだりうえ))を撃(う)つと出現(しゅつげん)する。

しかし自機(じき)のタイプとパワーアップの組(く)み合(あ)わせで18もの攻撃(こうげき)パターンがあるというのは中々(なかなか)凄(すご)いよね。ちなみに1段階(だんかい)でもパワーアップしていれば1度(いちど)だけ敵又(てきまた)は敵弾(てきだん)に当(あ)たっても死(し)なないがパワーは0になる。

ショットのパワーアップ

ショットはノーマルとスペシャルがある。表(ひょう)は3段階(だんかい)となっているが、実(じつ)はノーマルは4段(だん)階(かい)ある(1個目(こめ)のアイテムを取(と)った時(とき)は連射(れんしゃ)になる)。1段階(だんかい)と2段階目(だんかいめ)はほとんど変化(へんか)ない。

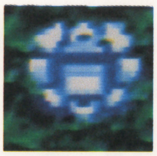

▶ノーマルパワーアイテム。取り続ける事で4段階にパワーアップ!

▶スペシャルパワーアイテム。取り続けると3段階にパワーアップする

定番のスピードアップ

スピードアップは全部(ぜんぶ)で5段(だん)階(かい)ある。スピードアップしていない状態(じょうたい)でもそんなに遅(おそ)いという訳(わけ)ではない。ちいっと遅(おそ)いかな? という程度(ていど)。狭(せま)い所(ところ)ではスピードダウンも出(で)る。

▶スピードアップアイテム。5段階まず速くなる"スピードアップ"

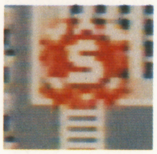

▶スピードダウンアイテム。細かい操作が必要な所で出現。気がきくね

特殊パワーアップ!!

ボムは3種類

ボムを発射するには、ショットボタンを押しながら自機チェンジボタンを押せばいい。ボムは3種類あって、その時の自機によって異なる。場面によって使い分けていくのがいいだろう（でもタイプ－1のボムが一番使いやすい様な気がする…）。

TYPE-1

▲自機を中心に6つの弾が回りながら発射され広がっていく

TYPE-2

▲画面上の1点にブラックホールを作り、敵弾をすい込む

TYPE-3

▲自機が6機に分裂しワープする。分裂時、敵にダメージを与える

合体は派手やで

合体アイテムはザコ編隊を全滅させると出現する。1人プレイではこのアイテムを5つ集める事によって自機が変形し画面左下にタイマーが表示される。攻撃を喰らうとタイマーが10減り、合体アイテムを取るとタイマーが10増える。当然0になると元に戻ってしまう。

2人プレイの時はアイテム5つ集めた後2機が近ずくと合体する。アイテムを集めた方が自機の操作、もう1人がショットの発射を担当する事になる。

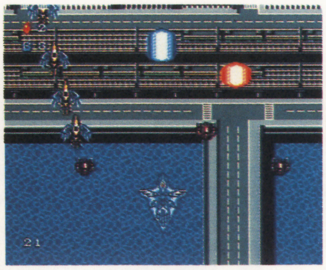

▲1Pときは正面に青い弾と斜め4方向に曲線状に飛ぶ赤弾を発射する

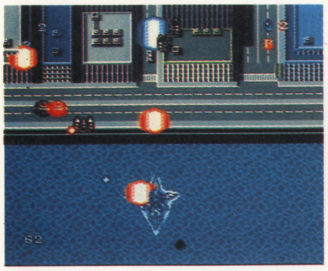

▲2P時はアイテムを集めた方が自機の操作と青弾、もう一方が赤弾を撃つ

ステージ・1

初めは森林・中盤以後は都市上空で戦う事になる。見所はやっぱり中盤の都市が破壊されるシーンと後半の地面が裂け、ラスタースクロールする場面。どちらもファミコンとは思えない凄さだ！

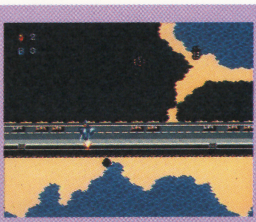

▶最初はアイテムが沢山でるぞ！

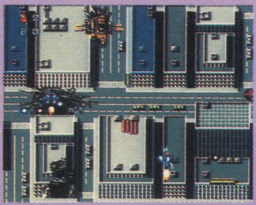

▶破壊される都市。爆発にまき込まれるな！

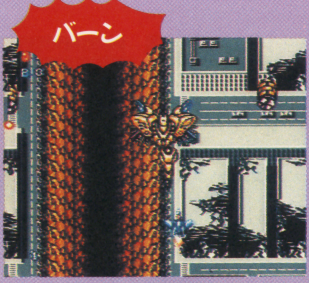

▲手、しっぽ、体の順に壊していこう。そんなに強くないぞ！

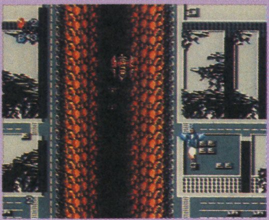

◀大地が裂け、その中から敵が出てくる。多重スクロールはいいぞ！

ステージ・2

ここは1面とはうって変わった遺跡のステージとなる。ステージ初めのミステリーサークルは思わず某社の某ゲームを思い出してしまったが、次々に変わっていく背景は見応えたっぷりだ。

◀こりゃミステリーサークルか？クモに注意

▲このロボットはホーミング弾を撃ってくる

▲ボスに攻撃を加えると3段階に変化する。ヒョエーッ！

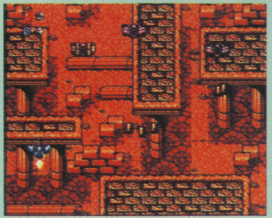

◀遺跡だ。しかしなんて立体感のあるグラフィックなんだ！

後半のステージはさらにスゲーぜ！

ステージ3以後もファミコンの性能を越えたスクロールや仕掛けがまっているぞ！　シューティングとしての爽快感もバッチリ。こりゃやるしかないね。

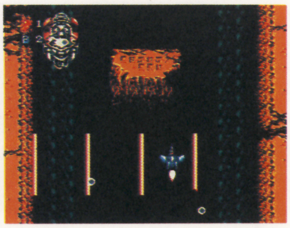

▲ここはラスタースクロールを前面に押し出したステージだ。ボスが出現する時、画面の明るさが少しおちるのがいいぞ！

▲コナミと言ったら火山だよね。クドイ様だが、グラフィックがいい。ホント、スーパーファミコンにも移植してほしいよね

デカキャラもこの通り。オービッグ

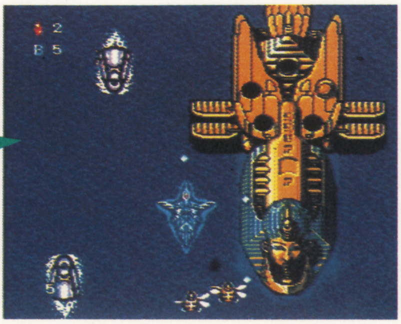

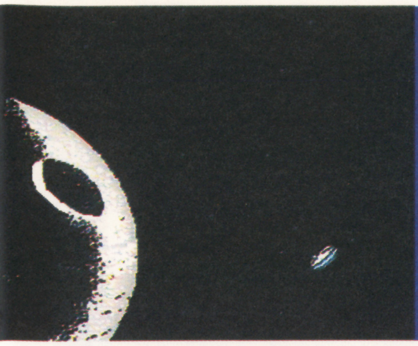

STAR WARS

ルーカスフィルム・ゲームズとの提携第1弾！

あの、名作映画「スターウォーズ」がファミコンで登場！　キミは帝国軍の野望を打ち砕けるか!?

ビクター音楽産業	11月8日発売
￥6,700	カートリッジ

ストーリーは映画を忠実に再現

スターウォーズと言えば、説明の必要もないぐらい有名な映画だよね。そのスターウォーズがファミコンで登場する。ルーカスフィルム・ゲームズとの提携作品だけあって、ゲームのストーリーや舞台は、映画に忠実に作られている。キミはルーク・スカイウォーカーとなってレイア姫を救いだし、帝国軍の野望を阻止するのだ！　フォースの加護が共にあらんことを…。

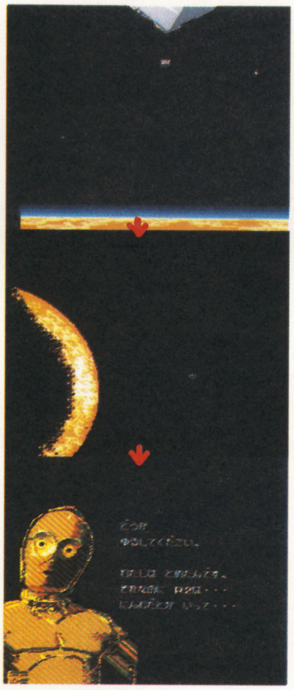

場面に応じた3種類の画面モード

ストーリーの展開に合わせて、3種類の画面モードが用意されている。特に3D画面は迫力があって、なかなか熱いぜ！

3D画面

▲3D画面では、ファルコン号、メウイングを操作する

トップビュー画面

▲ランドスピーダーやXウィングを操作するのだ

横スクロール画面

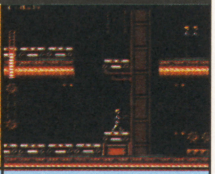

▲横スクロールアクション画面を中心にゲームは進行するぞ

3人のキャラを使い分けろ！

横スクロール画面ではルークのほかにハン・ソロやレイア姫を使う事もできる。各キャラは、それぞれ特徴があるので場合に応じてうまく使い分けよう。

▼ルークは3人分のストックがあるがハン・ソロやレイア姫は、一度死んでしまうと、もう使う事ができなくなってしまう。悲しい…

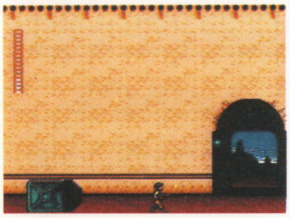

▲3人のキャラクターは、それぞれ特徴を持っている。状況に応じて、うまく3人のキャラクターを使い分けよう

惑星タトウィーン

R2―D2がなぜか逃げ出してしまった！　ランドスピーダーを操作して、R2―D2を探し出せ！

▼タトウィーンにはたくさんの洞窟があるぞ。いろいろな所へ行ってみよう

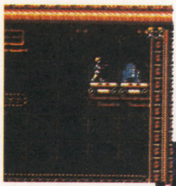

▲サンドクローラーの内部にはさまざまな仕掛があるぞ。気をつけて進め！

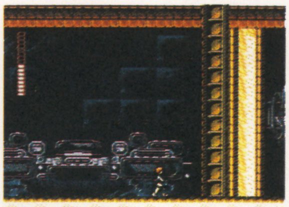

▲宇宙港の中では、帝国軍の兵士が待ちかまえている。宇宙港のどこかにハン・ソロがいるはずなのだが…

アステロイドベルト

惑星オルデラーンへ向けてワープアウトしたファルコン号を待ち受けていたのは隕石の嵐！　ファルコン号をコントロールして隕石群から脱出せよ！

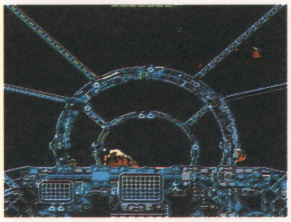

▲なぜか隕石群にワープアウトしてしまったファルコン号。なぜ？　そんな事を考えている暇はないーとにかく避けて避けまくるのだ！

デス・スター

隕石群を脱出したファルコン号はデス・スターの重力に引かれて捕えられてしまう。レイア姫を救出して脱出するのだ。

▼デス・スターの内部は、迷路のように入り組んでいる。レイア姫はいったいどこに？

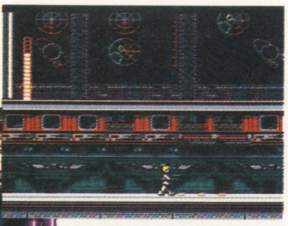

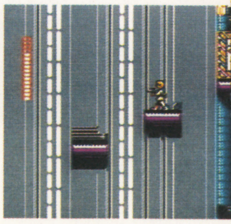

▲R2―D2を使ってデス・スターのコンピューターから情報を集めるルーク達

ルーク達を待ち受けるものは!?

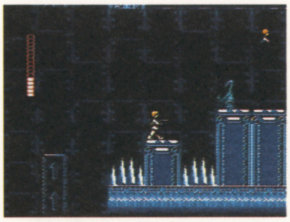

▲レイア姫を救出したルーク達は、ゴミ処理場を通って脱出しようとする。この先ルーク達を待ち受けているものは!?

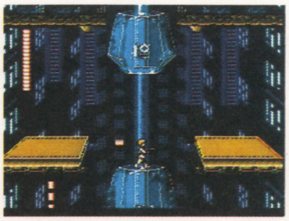

▲磁力線装置を破壊しなければデス・スターからは脱出する事ができないぞ。レーザーを避けながら攻撃しよう

©1991 LUCAS FILM GAMES／VICTOR MUSICAL INDUSTRIES, INC.

Ⓚ&ら北海道珍道中

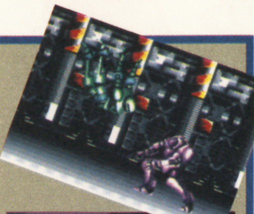

メガCDソフト×68000ソフト "HEAVY NOVA"（ヘビーノバ）発売記念ゲーム大会

Ⓚ「北海道の秋の風は優しかったよ」ら「恥ずかしい結果に終わっちった…」

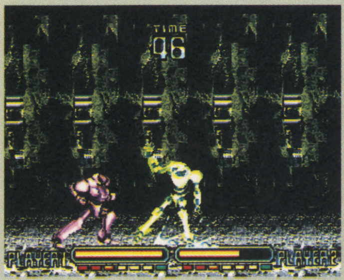

"HEAVY NOVA"とは？

今、話題のメガCD（メガドライブのCDロム）と同時発売予定の、ロボットを主人公としたACG（アクションゲーム）。ロボットの重量感、動き（なんと180パターン以上）がかつてないリアルさを持ち、技の種類も豊富。また、熱い対戦モードも導入されている。12月上旬発売予定。

選ばれた23人の戦士達（笑）が大激突!!

「いやあ、広い。東京では考えられませんね、Ⓚさん」

「ま、流石はでっかいどお、北海道と言ったところか」

9月6日午後3時30分、千歳空港に降り立ったⓀとらは、その広大な景色を眼前にして、感動に打ち震えていた。

2人は、㈱マイクロネット主催のゲーム大会に招待され、北海道へとやって来たのである。大会で使用されるソフトは、"HEAVY NOVA"。マイクロネットがこの冬に発売を予定するアクションゲームだ。

千歳空港からバスに乗り、大会の会場、かつ宿泊先となる札幌市内のホテルへ。その道すがら、らは大会に向けて精神統一、テンションを高めていた。そしてⓀは、半分寝ていた…。

この大会の参加者は23人。国内10のゲーム雑誌編集部から2名ずつ、台湾とアメリカのゲーム雑誌編集者2名、そして、セガの企画本部副部長、矢野一隆氏という豪華メンバーだ。

ホテルに到着、部屋に荷物をおいて、早速大会の会場へ。会場は立食パーティー風のレイアウトとなっていた。その豪華さに驚嘆の声を上げていたⓀとらは、更に追い打ちをかけられる。なんと、大会の優勝商品がBSチューナー内臓の29インチTVと、12月にセガから発売が予定されているメガCDだというのである。

▲幼稚園からゲーマーでも、負ける時は負ける。らは健闘虚しく1回戦敗退

▲ズラリと並んだ賞品。優勝者には、BSチューナー内臓の29インチTV！

「ゴージャスですね、Ⓚさん」

「ま、流石はでっかいどお、北海道と言ったところか」

しかし、彼らの喜びは束の間であった。らは1回戦敗退、Ⓚは2回戦で敗退という、悲惨な結果に終ってしまったのである。

「いい夢、見させて貰ったよ」

強がる2人の目には、うっすらと涙が浮かんでいた（ウソ）。

▲▶優勝者は㊙スーパーファミコンの羽岡氏。29インチTVとメガCDは彼の手に！　羨ましーっ!!

▲Ⓚは1回戦を勝ち抜くも、2回戦でコロッと敗退。ちょろいぞ、Ⓚ！

Ⓚとら、遂に脳みそ溶岩状態に陥る!?

大会終了後、参加者達は二次会へと招待された。29インチTVとメガCDの事を引きずっていたⓀとらは、それを打ち消すかのごとく酒を飲みまくった。

酔っぱらった2人は、ホテルの部屋に戻るが、すでに脳が溶岩状態。ルームサービスで高い食事をするわ、部屋に設置されている冷蔵庫の飲み物をほとんど飲みまくるわの、やりたい放題。交通費、宿泊費を全てもってくれたマイクロネット様々に、余計な費用を負担させる結果となったのである。マイクロネット様、申し訳ありませんでした。

翌日、ホテルのチェックアウト前に観光しようと企てていた2人が、チェックアウト直前まで寝ていたのは言うまでもない。

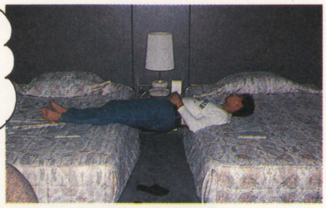

◀▲酔っぱらって部屋に戻り、2つのベッドを使って瀬戸大橋睡眠をするアホⓀ（なんかケツがデカイ）と、タンスの中で眠るアホら。もちろんヤラセ

スーパーリアル
パチンコ
BANKYO
絶賛発売中！
完全、ゲームセンター仕様の脱衣式ファミコン用ゲームソフトは、ハッカーだけのオリジナルです。
パピヨンギャルズ ¥6,800
四川麻雀（制服篇）¥7,800
麻雀サミット（歌舞伎町篇）¥7,800
ピラミッド〜クレオパトラ危機一髪 ¥7,800
AVポーカー ¥7,800
AV花札倶楽部 ¥7,800
アイドル四川麻雀 ¥7,800
麻雀コンパニオン ¥7,800
AVパチスロ〜ビッグチャンス（3機種入）¥7,800
AVワールドサッカー〜チアガール争奪戦 ¥7,800
ソープパニック ¥7,800
AVドラゴン麻雀 ¥7,800
AV麻雀倶楽部〜大都会（RPG＋秘技）¥7,800
花札遊侠伝〜流れ花お竜 ¥7,800
AVCカップテニス ¥7,800
ミスピーチワールド ¥7,800
AVスーパーリアルパチンコ（3機種入）発売予定
ボディコンクエストII〜最後の性戦 発売予定
お申し込みは今すぐハガキかお電話で！ 即日発送・全商品送料サービス。
41円
〒105 東京都港区浜松町1-27-13 八大浜松町ビル KKハッカーインターナショナル GB係
●希望商品名
●〒住所
●氏名
●電話番号
●年齢
＊お支払い方法…ハガキと電話の場合は商品到着時でOK(一部地域除く)。現金書留の場合は希望商品名を明記の上、直接お送り下さい。
＊18才未満の方がお申し込みのときは、保護者名をご記入下さい。
＊仕様の一部を改良の為、予告なく変更することがありますのでご了承ください。
＊タイトル・発売日等、変更する場合があります。
＊類似品にご注意下さい。
＊土・日・祝日は休ませていただきます。
●お急ぎの方は、今すぐお電話で！
東京(03) 3435-1041 午前10時〜午後6時（土・日・祝日は休み）
㈱ハッカーインターナショナル
〒105 東京都港区浜松町1-27-13 八大浜松町ビル

'91 SUMMER in 晴海

コミケット40

2日間で約20万人もの人が参加したコミケ・パワーとは…

マンガやアニメor同人誌など知ってる人はもちろん、知らない君でも〝コミケ〟を楽しむ事ができるぞ！　まぁ、とにかく読んでくれ。

すごい人だ。熱気が伝わってくるでしょ。

コミケがこんな面白いものとは…ⓡ

8月16・17日に晴海で行われたコミックマーケット（通称コミケ）に行ってきました。私は同人誌の事とかあまり知らないのでどうなる事かと思ったけれど、鷹月の案内もあり一応無事に取材することができました。

ここで「オレは同人誌とか知らねーから関係ねーや」などと思ってる人、それは間違いってもんだぜ。どんな人でも〝コミケ〟を楽しむ事ができるんだ。

その楽しむ方法を教える前にまず〝コミケ〟とは、どんなものなのか話しておこうと思う。

コミックマーケットことコミケは、仲間内で孤立しかねないマンガ同人誌活動を広く一般に向けてアピールするための場であり、各サークルの同人誌の展示即売会が主な内容である（コミケット40カタログより）。

で、同人誌知らん人（造語）でも楽しめるもの、それはこの写真を見てもらえば分かる通りのコスプレ（要するにマンガやゲームのキャラクター達の格好をする訳やね）なのだ。

コミケに行く前からコスプレした人がいるって話は聞いてたけど、その数たるもの凄い。もうその人達を見ているだけで楽しかったぞ！　そして、コスプレした人同志が気軽に声をかけ合って一緒に記念撮影したり、世間話に花をさかせたりしていて「あー同じ趣味をもってる奴っていいなー」としみじみ思いましたね。うん。

コスプレにもパターンが色々あって本物顔負けのリアルな物（仮面ライダーとか）、ウケを狙う人（フロムA星人とか）、そしてパフォーマンスする人など、ほんと多種多様で楽しめる。

特に気に入ったパフォーマンスはやっぱり〝ストII〟。6～7人の隆が皆なで昇龍拳をしたり、全員でダルシムのヨガ踊りしたり…。むこうではガイルとガイルが戦い始めるわ、バルログは壁にはりつくわで、ゲーム好きのオイラは取材を忘れてギャラリーと一緒になって〝キャイキャイ〟（ウェ…）騒いでしまったのだ。

とにかく同人誌やアニメに興味のある人はもちろん、マンガやアニメにちとばかり偏見を持ってる人も一度はコミケに行ってみなさい。多かれ少なかれ絶対自分で考えていたものとは違うはずだから。

次のコミケは冬だ！

▼熱血キットが通るたび、辺りは一瞬たじろいだ

▼うわぁ♡　ヤッターマンだ！　カッコイイナァ…

▼カーカキンキンカーキンキン♪　インパクトが凄かった！

▼電影少女の舞依ちゃんですね。もう皆な写真撮りまくりで

▶撮影の為にわざわざ装備してもらったのだ。どちらのワル様もホント、いい味だしてたよ

▲ドラクエ4人組！　うちの本を知っていてくれた数少ない人達。やっぱり嬉しいですよね。ルンルン ⓡ

▲ロードス島戦記ですか？　この写真には、深い思い出があるのだ…

やっぱりストIIのキャラは多かった！

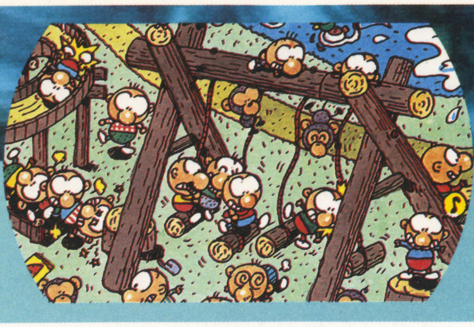

GB情報局

（ゲーム ボーイ じょう ほう きょく）

▲当日は中村光一氏をはじめ、ゲームの達人によるテトリス開発秘話で大いに盛り上がる。

TETRIS 2 +BomBliss

あのテトリスが強力なモードを引っさげて帰ってきた!!

昨年末に発売されたSFCも200万台を超えたというし、今冬にはメガCD、PCエンジンDUOが発売と、いまや完全に定着した感のある家庭用コンピューターゲーム。

この人気を決定的なものにしたオバケソフトが、この「テトリス」だ。子供のオモチャとされていたTVゲームを大人が夢中でやってたもんね。今度は、どんな現象を引き起こすのか？

テトリス2には、これまで通りの3タイプのテトリスと新しくボンブリスというゲームが加わった。これはバクダンの入ったブロックが登場、横一列の中にこのバクダンがなければ、消すことができないというもの。ドカーンと爆発して、ブロックが消えていく…こりゃ気持ちエエ。

また最高レベルのブロックが落ちてくるスピードは、ゲーセン版より2倍!!以上も速いのだ。

▶秋まで待てない、といわず次号を待て!!

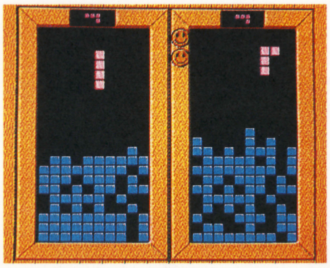

▲テトリス2では対戦プレイもできる。このモードが一番ほしかった!!

▼このバクダン・ブロックが、ボンブリスの大きな特長。ドカーンと爆発してブロックが消滅、気持ちいい。

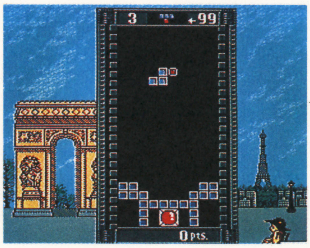

シーズンが終わったらSFCでF-1三昧だ

セナとマンセルの熱闘で盛りあがりまくりのF-1GP。ここ1、2年の日本でのF-1人気は、本当にびっくりしちゃう位スゴくなってしまったね。そんな背景から、F-1ゲームもどんどん本格的になってきたみたいだ。

それを強く感じたのは、去る9月2日に行われたビデオシステム株式会社の新作SFCソフト「F-1 Grand Prix」発表会でのこと。では、さっそくその"本格派"ぶりを紹介してしまおう。

まず、これは世界初のFIA(国際自動車連盟)&FOCA(F-1製造者協会)公式のもので、登場するドライバー、マシン、サーキットなどはすべて実名で登場している。そして、株式会社フジテレビジョンの全面協力で、ドライバーの顔などもリアルに再現。さらにデモBGMがTVでおなじみの"TRUTH"ときて、気分は最高！

もちろんゲーム内容でも感激は続く。最大のうまみは、正確なコース設計だ。今まではなかった、ヘアピン、スプーンなど、カーブのキツいコーナーがマシンを襲ってくる。ドライバーのテクニックやドライビングパターンなどをも含む、チームの総合力は91年のデータをもとに構成されてるし、これはもうF-1の集大成といった感じだ。

とにかく、ファンには超嬉しいこのソフト。12月下旬発売の予定だから、まずはシーズンをじっくり楽しんで、その余韻をゲームにたくそうじゃないの！

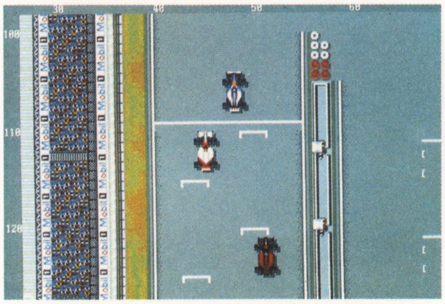

▲因縁の鈴鹿セナ・プロ対決などのイベントもある。

GB情報局 Topic

「ゼルダの伝説」CMの撮影現場におじゃましま〜す

▶92年の1月に、ポニーキャニオンからデビュー予定の新島弥生ちゃん。S50年生まれの16歳で、すでに映画「おあずけ」に主演もした"実力派"だ

最近、凝ったものが多くなってきたゲーム業界のCM。FFⅣのCMも可愛かったけど、またまた話題になりそうなものを発見！ それが、任天堂「ゼルダの伝説」だ。びっくりするほど大がかりなセットの中で、ラップ音楽に合わせてキャラクターたちが踊る、踊る！早ければ9月下旬からオン・エアされてるハズだから、ソフト発売まではこれを楽しもう。ゼルダ姫役の弥生ちゃんも仲々イイよ。

◀ハードなダンスも全員の呼吸がぴったり合ってこそ美しい。ひとりひとりの緊張感で、スタジオ中はピリピリ！

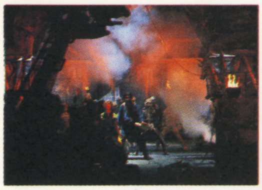

▲▶短いCMを撮るのにも、沢山のスタッフが関わっている。クリエイティブな世界に生きる人達の瞳のキビシさに、Ⓚと(ど)は圧倒されっぱなしだ

「信長の野望・武将風雲録」のカードゲームで国取り合戦

電気代を気にせずに、いつでもどこでも手軽にSLGができちゃう"光栄カードゲームシリーズ"（税別2800円）がついに発売！ 思わず「待ってました」と、叫んだひとも多いんじゃないかな!?

第1弾の商品は、光栄SLGの中でも爆発的人気を誇る「信長の野望」シリーズの最新作が題材だ。日本全国を24枚の"国カード"にわけて、次々とやってくる合戦を勝ち抜きながら、全国制覇をめざす！ 合戦では戦闘力の記された"戦国大名カード"と、戦闘に多大な影響を及ぼす"合戦補助カード"を使用。コンピューターと違って、人間同士のビミョーな駆けひきがからみあうから、これはなんともスリリングなゲームだ！

おまけに、途中には豊富なイベントも用意されている。一向一揆や疫病・お家騒動などなど。ほんとにもう、本格的なんだから。

SLGファンにはもちろん超おすすめ。そして今までSLGを敬遠してたひとには、その楽しさを知る絶好のアイテムだから、ぜひ一度あそんでみてね。

3名の読者にプレゼント！

先月号のジグゾーパズルに続いて、このカードゲームもプレゼントしちゃうよ。応募は「光栄⑪」係だ。ところで余談だが、光栄SLGのファンは結構多くて、先月のジグゾーパズルは競争率がバカ高かった。今月応募するひとは気合を入れよう！

おしゃれな怪盗「ハドソン・ホーク」がACGになった！

(FC & GB用ソフト)

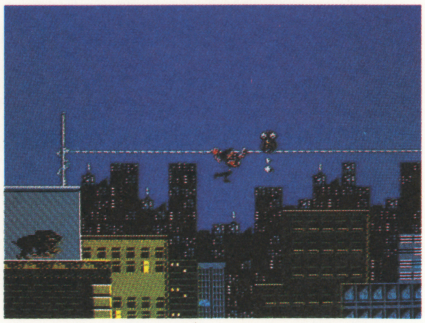

▶「ハドソン・ホーク」
FC：¥5,900(税抜)
GB：¥3,500(税抜)

エピック・ソニーから新作ソフト情報を入手した！ その名もズバリ「ハドソン・ホーク」。映画通ならすぐピンとくると思うけど、これはこの秋話題の、ブルース・ウイリス主演映画と同じ題名なんだ。

で、ゲームはこの映画のストーリーを引きついだもの。プレイヤーはハドソン・ホークをコントロールして、用意された3つのステージから確実にブツを盗みだしてこなくてはならない。そう、彼は世界最高といわれる"強盗"さんなんだよね。待ち受ける悪党や防犯カメラは、唯一の飛び道具の野球ボールで軽くあしらい、パズルやトラップを通過しながら、目的のブツまでまっしぐら！ 映画で味わったハラハラドキドキを実際に味わえる、嬉しいゲームだ。もちろん映画を知らなくてもOK。FCとGB用で、近日発売予定。

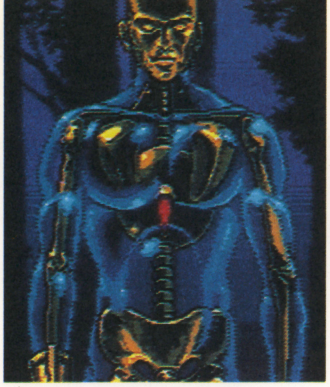

満載！　COBRA情報だ

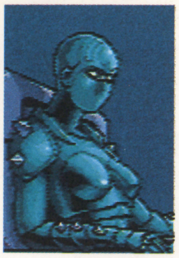

GB情報局（じょうほうきょく） Topic

映像と音でコブラワールド新展開！

国内のみならず、海外でも精力的な活動を続けている寺沢武一氏。彼のデビュー作である、「スペースアドベンチャー　コブラ」は「週刊ジャンプ」に77年から7年間に渡りロングラン連載され、その単行本は100万部をこえるベストセラーとなっている。それだけでもスゴイと思うが、この作品はゲームソフトとして電子出版の分野でも活躍し、「コブラII～伝説の男」では全作をしのぐビックヒット。コミック以外の分野でも充分楽しませてくれたのだ。

その興奮も冷めやらぬうちにコブラはまたもや新しい展開をみせた。まったく、このフットワークのよさは"宇宙を駆け抜ける神出鬼没の男"らしくてイイ。今回発売されたのはTV版アニメのLDとビデオ、ゲームソフト「コブラII」のオリジナル・スーパーサントラだが、今後の発売スケジュールも盛りだくさん。さらなる世界に向けた"コブラプロジェクト"が着々と進行しているといった感じだ。

▲LDパーフェクトコレクションは8枚組で¥46,400（込）。ビデオは各巻¥13,184（込）。

COBRAダイヤル開局中

0990-325-611（東京）

料金／1分間　70円

情報提供
ヒーロー・コミュニケーションズ

コブラファン必聴！　コブラのことなら何でもわかるダイヤルQ²「COBRAダイヤル」だぞ。そのうえ、オリジナル・グッズが当たるクイズもあるんだから、これはもう聞くしかないね。内容は大きく5つのステージに分かれていて、プッシュボタンで聞きたいメニューをセレクトできる。もちろん、全部のメニューを楽しむ事も可能。情報には何パターンか種類があるから、何度聞いても楽しいヨ。

＜メニュー＞
①テレカ・Tシャツ他が当たる、コミックスファンのための、3択式コブラクイズ
②アニメ版・コブラ情報
③CDロムロム版・コブラ情報
④コブラ海外情報
⑤寺沢先生への伝言など、ファンのためのコーナー

さあ今すぐ電話にダッシュだ。でも、かけすぎには御用心！

あの「コブラ」を大画面で！
豪華キャストで公開決定!!

▲「コブラII～伝説の男」オリジナル・スーパー・サントラ。¥2,500（込）アルファレコード。

手間とお金をかけたコブラの劇場版

さらに嬉しいホット・ニュースがある。なんとコブラの劇場映画公開が決定したのだ。スタッフ・キャストはTV版と異なるが、原作・脚本にはもちろん寺沢氏。そして声の出演は、コブラ・松崎しげる、ジェーン・中村晃子ほか。監督の出崎統氏が「意欲作」と評し、迫力ある映像で息もつけない程の素晴らしい仕上がりだ。またこの作品は来年、LD・ビデオ化の計画もある。どっちも待ち遠しいよね。

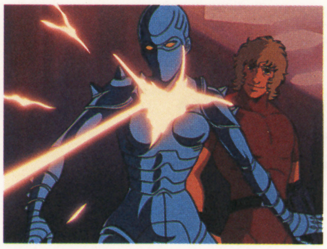

▲今秋（10／19～11／1）に東京・テアトル池袋で公開の予定。窓口ではオリジナルテレカ付チケットを発売だ！

10人分の幸福、テレカプレゼントだ

さて、すさまじい勢いで話題をふりまいている「スペースアドベンチャー　コブラ」の様子を紹介したところで、LD&ビデオの新発売記念オリジナルテレカプレゼントの話。根っからのコブラファンも、ゲームでハマッてからのファンも思わず溜息もんのシブーいカッコよさ！　これを使えば、宇宙空間にだってアクセスできるかも知れないね（いや、そんなバカな）。

希望者は「もし左手がサイコガンだったら」または、コブラに対する感想を書いて、「コブラ」係までどんどん応募しよう。

GB情報局 Game Music

今月も元気なGM。ここでGMファンに朗報だ！ なんと来月は、新譜情報だけでなく、インタビューも満載したGM大特集をカラーでやることが決定。また1月号からは独立したGMコーナーができるんだ。人気投票や質問コーナーを予定してるけど、他に希望があれば「GM」係まで意見をどうぞ。みんなの参加を待ってるよぉー!!

コナミ・ゲーム・ミュージック・コレクションVol.4

10月21日発売
ファンが選んだ50タイトルのエンディング集。1位の「グラディウスIII」からボリュームたっぷり。
¥3，000（込）
キングレコード

コナミ・エンディング・コレクション(2枚組)

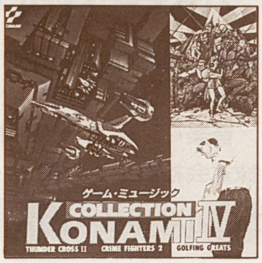

10月5日発売
最新の基盤とシステムで録音された、「サンダークロスII」他コナミ最新セット作を収録。感激だ。
¥2，800（込）
キングレコード

ファルコムボーカル・コレクションI&II(各2枚組)

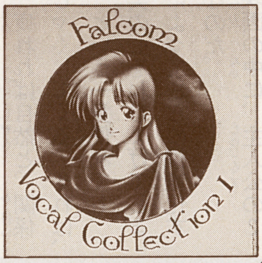

10月21日同時発売
ファルコムのボーカルバージョンベスト盤が登場！森口博子、杉本理恵、そしてもちろんJ.D.K.BANDなど、89年から現在までに出されたものが年代順に収録されてるぞ。そしてジャケットは、CGで美しく甦ったリリア。これはもうファン必須アイテムだ。
各¥3，800（込）
キングレコード

ニンジャウォーリアーズ／TAITO ZUNTATA

10月21日発売
ファンが選ぶ名盤シリーズに、ニンジャウォーリアーズが登場だ！ 前作で未収録だったオープニング・ボイスを追加した完全オリジナル盤。ズンタタによるライブバージョンも入ってるぞ！
¥1，500（込）
ポニーキャニオン

交響組曲「アクトレイザー」／古代祐三

発売中
まるで、映画音楽のサントラ盤のような見事な仕上がり。古代祐三の繊細なメロディが、オーケストラバージョンでさらに魅力倍増だ！ 編曲は欧米で活躍中の和田薫。クラシック＋ポップスのゴキゲンなアレンジだ。
¥2，500（込）
アルファレコード

孔雀王3～櫻花豊穣～

10月21日発売
GMではないけれど、超話題のCDをご紹介。立体音響で上下前後左右に音が拡がるバージョン（3曲）とオリジナルサントラを収録した、ハイクオリティな一枚だ。聴けば絶対、感動する！
¥3，000（込）
ポニーキャニオン

ベアナックル／古代祐三

発売中
メモリーの制限で削られたフレーズやボツ曲、さらに5曲のアレンジバージョンも収録。はやりのハウス音楽にのせたベアナックルサウンドだ！大きなスピーカーとアンプで、低音をビンビンきかせながら聴きたいね。
¥2，500（込）
アルファレコード

CD プレゼント♡

右に紹介した徳間ジャパンのCD2タイトルを、それぞれ3名ずつにプレゼントだ！ 希望者は、欲しい方のタイトル名を明記して「CDプレゼント」係までバシバシ応募してねーっ！

茶々丸ゲーム・ミュージック(ヒューマン・オムニバス)

発売中
茶々丸シリーズ2作、ファイヤープロレス、エジプトを一枚に収録。ゲームの裏テク解説まで入ったお買い得の品だ。
¥2，300（込）
徳間ジャパン

ラングリッサー(メサイヤ・オムニバス)

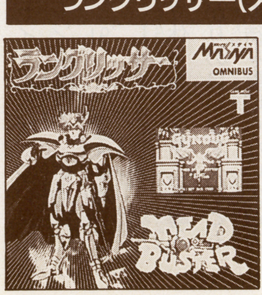

発売中
ラングリッサー4曲、ジノーグ2曲、ヘッドバスター2曲をオムニバスで収録。MDファンには嬉しいアルバムだね。
¥2，300（込）
徳間ジャパン

あの夏、いちばん静かな海。

▲真木の起用は、企画・構想の時から決まっていた。相手役の新人・大島は、監督の大抜擢だ。

監督・企画・脚本・編集……北野　武（第3回監督作品）出演……真木　蔵人、大島　弘子、河原　さぶ、藤原　稔三、鍵本　景子ほか／音楽……久石　譲／製作……株式会社オフィス北野・株式会社東通／配給……東宝

全国東宝系にて10月19日（土）より公開

▲ふざけているのか真面目なのかつかみ所のない北野武。でもその才能と魅力はすばらしい！

究極の〝恋愛〟というのは、多分この映画の2人のように、「何も求めない」でも分かりあえる関係なんじゃないかと思う。こんな事は、若いうちでは絶対理解できない。実際、私だって10代の頃は独占欲と恋らしい恋をしたいという想いだけで、カッコイイ恋愛を求めていたから。でも、カッコを気にしていると疲れる。疲れれば自然と、関係はぎくしゃくしてくる。それは、〝言葉〟という一見便利でも、実は真実の心をねじまげてしまう道具によってさらに複雑化するものなのだ。

この映画の中に、主人公の2人の気持ちを表わすセリフは一言もない。ただ、寄りそっている2人がいるだけだ。でも、その風景の中にも、注意して見ていれば感情の細かいヒダが見え隠れしている。言葉を尽くすよりも切実な情感をともなって…。

押しつけがましい映画が多い中、淡々とした流れが魅力的なこの作品。私のオススメである。

SFX・ホラー映画のファンに告ぐ　〝東京ファンタ〟に行きなさい！

東京国際ファンタスティック映画祭、なんだか長ったらしい名前。これは、映画通なら知ってるゴキゲンのイベントで、通称〝東京ファンタ〟という。

で、これがどんなものかというと、9月27日〜10月4日まで東京・渋谷パンテオンにおいて、世界中から厳選したファンタスティック映画を上映する映画祭。今年で第7回を数え、過去にSF、ホラー、B級映画、香港映画などのブームの火付け役となったものだ。上映される作品は、過去の秀作はもとより、日本未公開のものまである。まさに、SFXやホラーファンには見逃せない、要注目イベントだ。

この号が発売になる頃は、このイベントはちょうど中盤。でも、この映画祭は毎年開催されるから覚えておくと仲々オトク。時間のあるひとはさっそく今日にでもあそびに行ってみよう。

特に、正月映画として公開予定の「ロケッティア」は見てソンのない作品だ！　上映スケジュールなど詳しい問合わせは、渋谷パンテオン（☎03・3407・7219）まで。有名スターや監督などのゲストも来日し、楽しいイベントもたくさんあるぞ。

なお、開場時間は各日とも、12時、午後3時、午後6時、午後9時（4日はナシ）。残っている上映作品は「シェルブールの雨傘」「悪魔の毒々ハイスクール2」「ザ・テレフォン」など。

▶「ロケッティア」（ワーナー・ブラザース配給）は10月4日午後6時開場。飛行シーンがスリル満点だ！

ZEIRAM ゼイラム

監督……雨宮　慶太（第2回監督作品）／出演……森山　祐子、螢　雪次朗、井田　州彦ほか／配給……ギャガ・コミュニケーションズ

これまでにも何度か紹介した「ゼイラム」が、ついにスクリーンに登場！〝東京ファンタ'91〟に、堂々参加している。しかもこの映画、本邦初の立体音響システムを導入。仕上がりの良いSFXとともに、期待を裏切らない大迫力の秀作映画だ！

物語は、極悪宇宙人・ゼイラムと、それを追う女賞金稼ぎ・イリア、そして平凡な2人の地球人の繰り広げるアクションムービー。残念ながら〝ファンタ〟ではもう上映終了。正月公開をお楽しみに！

▲「ガーウィン」（イメージファクトリー・アイエム提供）は10月1日午後9時開場。ハートフルなファンタスティック・ムービー。

第4回東京国際映画祭協賛企画
JACCS CARD
TOKYO INTERNATIONAL
FANTASTIC FILM FESTIVAL '91

GB情報局
CD & Video

今月の注目アーティスト

デレク・ジャクソン／FUSION／1956年9月16日生／米・オハイオ州アクロン出身

「部屋にひとりでいると、何となくカッコつけたい時がない? 気のきいた音楽を聴きながら、ブラックコーヒー飲んでさ…」と、Ⓚが私によく語っている。殆ど毎日、編集部に寝泊まりしている彼なので、たまに、本当にたまに自分の家に帰ると、やはりそんな気分になるのだろう。そこで私は、そういう場面にピッタリの音をⓀにプレゼントしてあげた。それがこの、デレク ジャクソンだ。

デレク ジャクソンは9才でベースとギターを弾きはじめ、13才でバンドツアーを経験。その後、レイブプレーヤー、セッションプレーヤーとして活躍し、84年に来日してからは、日本のアーチスト（高中正義やマリーンなど）との演奏活動も行った。ソロ・アルバム「マザー・ランド」（メルダック）を出してからは更に世界を拡げた。本当に心落ち着く音をくれる人である。

NEW CD RELEASE

▲10月5日発売
CD ¥3,000 MT ¥2,800
アポロン

「REVOLUTION」徳永英明

自分の中の小さな自己革命という前向きなテーマと、絆というキーワードを根底にひそめた暖かく力強いアルバム。作詞・作曲を殆んど自分でやっているという点でも、1枚のアルバムの作り出す雰囲気を大切にしていることが感じられる。

▲発売中
CD ¥2,800 MT ¥2,800
ソニーレコード

「青春王」爆風スランプ

爆スラの個性的な元気健在! 今年でデビュー8年めの彼らは、これまで普遍のテーマ"愛・平和・幸せ"に、今回"青春"のエッセンスをオウラス。ポップな曲にのせながら、思わず涙をさそう詩でジーンとさせてくれる。もちろん、ユーモアだって忘れてない。充実度満点だ!

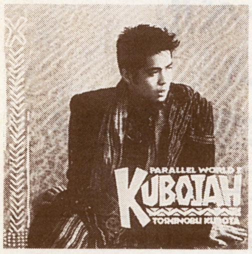

▲発売中
CD ¥2,800 MT ¥2,800
ソニーレコード

「KUBOJAH」久保田利伸

アルバムを出すたびに、新しい感性を感じさせてくれる久保田利伸。これは"パラレルワールド"シリーズの第一弾で、全体にジャマイカ・レゲエへの想いがこめられている。彼のヒット曲「You were mine」のレゲエバージョンなども嬉しい。

今月のおすすめビデオ

「レナードの朝」

〈データ〉発売：RCA・コロンビア／1990年アメリカ作品／120分／出演：ロバート・デ・ニーロ、ロビン・ウィリアムズほか／字幕版 or 吹替版／10月21日発売／¥15,759（税込）

意識があるのに、話すことも動くこともできない"眠り病"。レナードは11才からの30年間をこの病気のため棒にふった。その彼を目覚めさせたのが、新任ドクターのセイヤーだ。ベッドを降り、町へ出て、失った30年間の空虚さに戸惑いながら、レナードは"生きる"。しかし、そんな日々にも少しずつかげりが見えてきて……。

ロバート・デ・ニーロの迫真の演技、ロビン・ウィリアムズの深みのある人間性が、本当に"生きる"ことの意味を教えてくれる大傑作。何かで落ちこんだ時や、漠然とした将来への不安を抱えてしまった時には、ゼヒゼヒ見て欲しい作品だ。

NEW VIDEO RELEASE

「時計じかけのオレンジ」 10月4日発売

映画ファンの間で、今なお語りつがれるキューブリック監督の伝説の映画。斬新な映像、荘厳なサウンド、エロス&バイオレンスの近未来SFだ。少年ギャングのリーダーに施される、ルドビコ心理療法がスゴイ! 時代を超えた、刺激的作品だ。

¥16,000（税抜）
ワーナー・ブラザース

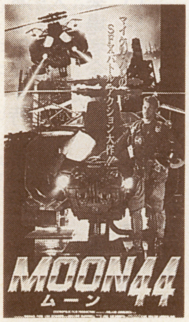

「MOON 44」 10月24日発売

西暦2038年。砂嵐と暴力と裏切りが支配する44番目の月を舞台に、ハイパー・ジェット戦闘ヘリと宇宙海賊の壮絶なバトルが展開! 次から次へとスピード感あふれるSFアクションで、もう一時も目が離せないおもしろさだ。

¥15,300（税抜）
にっかつビデオ

NEO・GEO
エス・エヌ・ケイ
スポーツゲーム大会

メモリーカードがもらえちゃう

10月10日(木)／大阪市日本橋

第1回	13:00〜14:00
第2回	16:00〜17:00

10月10日は「体育の日」！そこで、この日にうってつけのイベント、「スポーツゲーム大会」のお知らせだ。

場所は、大阪市日本橋の「ジョーシン電気　J&Pコスモランド」5階。大会の内容は右に書いてある通りだ。上位に入賞すると豪華な景品が待っている！ウデに自信のあるひとはぜひ参加してみよう!!　また、参加者全員にメモリーカードのプレゼントがあるので、遊びがてら行ってみるのもいいかもね。

1回のゲームに参加できるのは64人。整理券は大会の1時間前から配布されるよ。

準決勝&決勝
キング・オブ・ザ・モンスターズ

▲1PVS2Pで3分間対戦。得点の多い方、またはダメージの少ない方が勝ちとなる

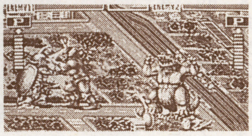

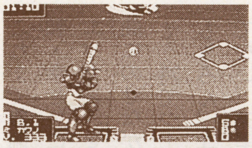

2回戦
2020年スーパーベースボール

▲1PVS2Pで5分間対戦。得点の多い方が勝ちとなる

1回戦
リーグボウリング

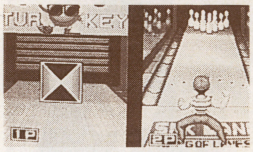

▲参加者全員で、8人同時対戦プレイ。それぞれの1位が第2回戦に参加できるぞ！

▲入口のポスターはシンプル&ビューティフル

天野喜孝空想画展
DAWN
大盛況の一幕

▲グッズの前で石になる㊄。迷う気持ちはよーく分かるぞ

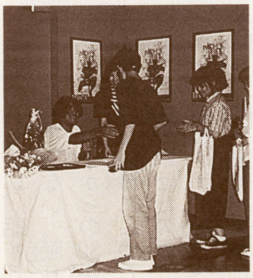

▲最終日にはサイン会もあった。みんな嬉しそうだったな

東京・大森ベルポートアトリウムで行われた天野氏の絵画展に行ってみた。天野氏といえばFF。それと行ったのが日曜日という事もあって、会場には中・高生を主流としたファンがざっくざく！　改めてその人気のほどを実感したぞ。また、天野氏の画集も発売されていて、これがもう感動もんだった。ちょっと高くて手が出なかったケド。

入場無料

「コナミレーベルファンの集い」
土曜の夜は全員集合！

10月5日(土)▶名古屋／ハートランド
10月12日(土)▶大阪／協栄生命ホール
10月26日(土)▶東京／天風会館

矩形波倶楽部のファンには特に嬉しい「コナミレーベル・ファンの集い」が今年も開催されるぞ。なんといっても目玉は、矩形波のスペシャル・ライブ！　これが無料で観られちゃうなんて、ラッキーとしか言い様がないよね。それから、豪華賞品が多数用意されている「ゴエモン音頭」のカラオケ大会、クイズ大会など熱狂企画も目白押し。カラオケ大会の出場者は当日受付けるという事なので、会場までウォークマンで「ゴエモン音頭」を聴きながら行けば、気分はいやがおうにも盛りあがってくるぞ。

会場は上記の3カ所。各会場とも、午後3時30分に開場、開演は午後4時の予定だ。そして、入場無料だというのに、なんと来場者全員にプレゼント進呈！　いやはやまったくまいったね。

なお、詳しい問合わせはキングレコード（名古屋☎052・251・8691／大阪☎06・531・5224／東京☎03・3945・2122）まで。再来、サタデーナイトフィーバーだ！

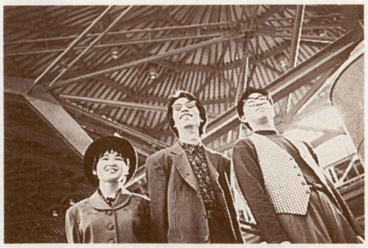

▲㊄も大好きな矩形波倶楽部。10/26は仕事そっちのけで、さくさく出掛けるつもりみたいだ

GB情報局 Etc.

FCショップ「モンキーランド」(大阪)のリニューアル・オープンを記念して電子手帳をプレゼント!!

100名に

▲これがプレゼント商品の電子システム手帳「セクレ」(パナソニック・CI－P1)だ。買ったら高い！ がんばれ！

大阪初（関西では2番目）の中古ソフトを扱える認可店として注目されているFCショップ「モンキーランド日本橋店」。これが10月10日にリニューアル・オープンするぞ。新しくなったフロアは、1階が新品ソフト＆ハード、2階が中古ソフト＆ハード。そして、今までよりグッと豊富な品ぞろえをして、ゲーマー諸君のメッカとなるよう準備が進められている！

さてそこで、このリニューアル・オープンを記念したでっかいプレゼントの話。なんと当選は100名、商品は電子システム手帳だ。応募は官製はがきに、住所・氏名・年令・性別・電話番号そして「電子システム手帳希望」と明記し左記のあて先まで。

〒570 大阪府守口市寺内町2の1 マルセビル1F モンキーランド守口店「プレゼントキャンペーン・ゲームボーイ」係（締切は11月10日、当日消印有効）

ACGがおもちゃになったぞ！

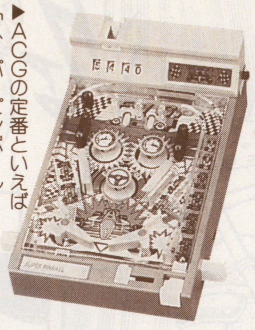

▶ACGの定番といえば「スーパーピンボール」￥2，980（別）だ

SEGAが、アミューズメントセンターの人気・定番ゲームを、コンパクトなおもちゃに変身させた！ その名も"元祖ゲーム王"シリーズだ。新発売の3種に続き、他のゲームもどんどん商品化していくとの事。おもちゃだけにそんなフクザツなしかけはないけど、コレクションとしての楽しさもあるよね。

●「スーパーピンボール」／おなじみのピンボールを、本格的＆迫力あふれる光と音で再現。

●「コズモギャングズ」／襲ってくるコズモをプラ弾で撃つ！

●「カンカンカーニバル」／開閉するカンの中に玉を入れよう。

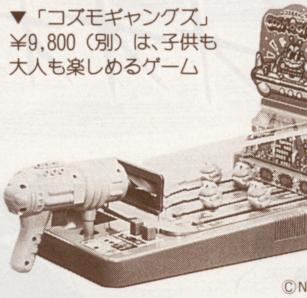

▼「コズモギャングズ」￥9,800（別）は、子供も大人も楽しめるゲーム

▲4人まで同時プレイが可能な「カンカンカーニバル」。￥7,800（別）

©NAMCO LIMITED
LICENSED BY NAMCO

プレゼントへの応募方法

先月号で「当選はインパクト勝負」と書いたところ、現在、編集部には連日刺激的な応募はがきが舞いこんできている。みんなの純粋さがすごーく嬉しい今日此頃なのだった。そこで㋣は考えた。これは「インパクト大賞」を設立するしかないだろう、と。で、来月号からやるのでどうぞヨロシク。ただひとつ断っておくと、インパクトだけで当選を決めてる訳でもないので、あんまり悩まずに、じゃんじゃん応募してきてね！

応募方法は官製はがきに、住所・氏名・年令・学年（職業）を明記して

〒160 東京都新宿区新宿1の29の5の408 ゲームボーイ編集部「○○係」まで送る。締切は10月31日（必着）だ。

ところでGB情報局も多少様変わりしたけど、どうだったかな？ これからも読んで得する便利な情報局をめざしてガンガンいくので、意見があったら教えてね。待ってるよぉー！

さらにプレゼントだ！

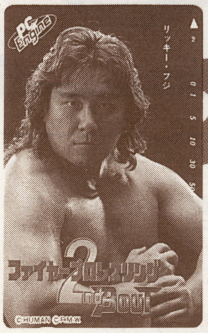

◀▶めちゃめちゃ熱い「ファイヤープロレスリング セカンド バウト」と、もうやめてくれーってなぐらいムズかしい「超魔界村」のオリジナルテレカなのだ

GB情報局のシメネタは、やはりプレゼントといこうじゃないの。で、ヒューマンさんとカプコンさんのオリジナルテレカ（それぞれ5名・10名）、エニックスさんからはドラクエコミックス（3名）なのである。応募はそれぞれのゲームに対しての感想を書きつつ、「○○（○○には各メーカー名を入れてね）係」まで。ダーッシュ!!

▶「ドラゴンクエスト列伝 ロトの紋章」第1巻／￥400／エニックス／現在、月刊「少年ガンガン」で連載中のドラクエマンガがコミックスになったよ。作画・藤原カムイ、原作・川又千秋が贈る本格ファンタジー巨編だ！

前回までのあらすじ

ロードオリシアン王国は、バンガリア大陸の南西に位置し、四つの共和国と共に至高神ヴィオスの加護の中で平和な日々を過ごしていた。

しかし、その平和は突如としてくずされた。旧世界の邪神の復活をもくろむ邪教軍団が、襲って来たのである……。隣国カルバリーナは敵の手に落ち、その勢いは、ロードオリシアンの国境に迫っていた…。そんな中、王家神官ジオンは邪神復活の探索に一人旅立って行った。

一方、国境の守備にあたっていたアマン(ジオン子息)とカオス(ジオンの養子)は、謎の少女レナ・ヴァルシオンと出逢い〝至高神ヴィオスこそ邪神なのだ〟と告げられる…。

その言葉に逆上したアランは、魔法使(ウィザード)いとも知らずにレナに向っていった。レナの魔法がアランめがけ放たれた!きらめく閃光…その時アランをかばって身変りになったカオスが全身に閃光を浴びてしまった……!!!

クゥ〜ッ……
よしよし
やっと落ちついた
ようじゃの…
しかし…
バリュウが おびえ
るのも無理はない
砦の近くまで
来たとたんに
この空模様
ゴゴゴゴゴゴゴ
どういう
ことじゃ…
なにか とてつも
ない力を感じる
しかも それが砦に
集まっているかの
ように…
なにが あったと
いうのじゃ…
ムッ！
ドドドドドドドド
いかん 重騎兵の
やつら、もうこんな所
まで来たか
こうしては
おれん！
姫様を迎えに
行って 早々に
この地から
ひきあげねば！
ドドドドドド

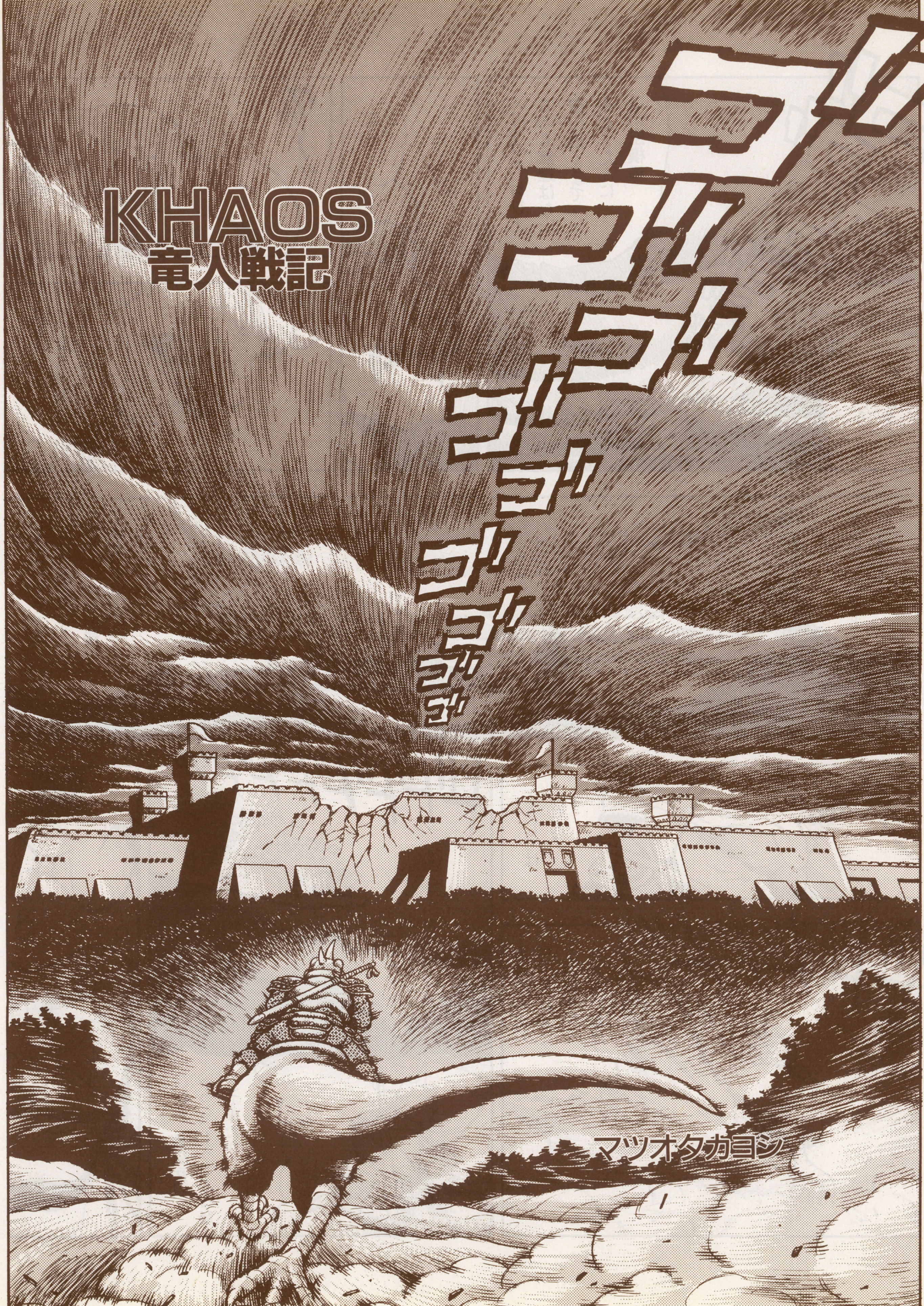
KHAOS
竜人戦記
ゴゴゴゴゴゴゴゴゴ
マツオタカヨシ

カ、カオス…!?
な、なんなのこれ!?
くっ…オ、オレは……

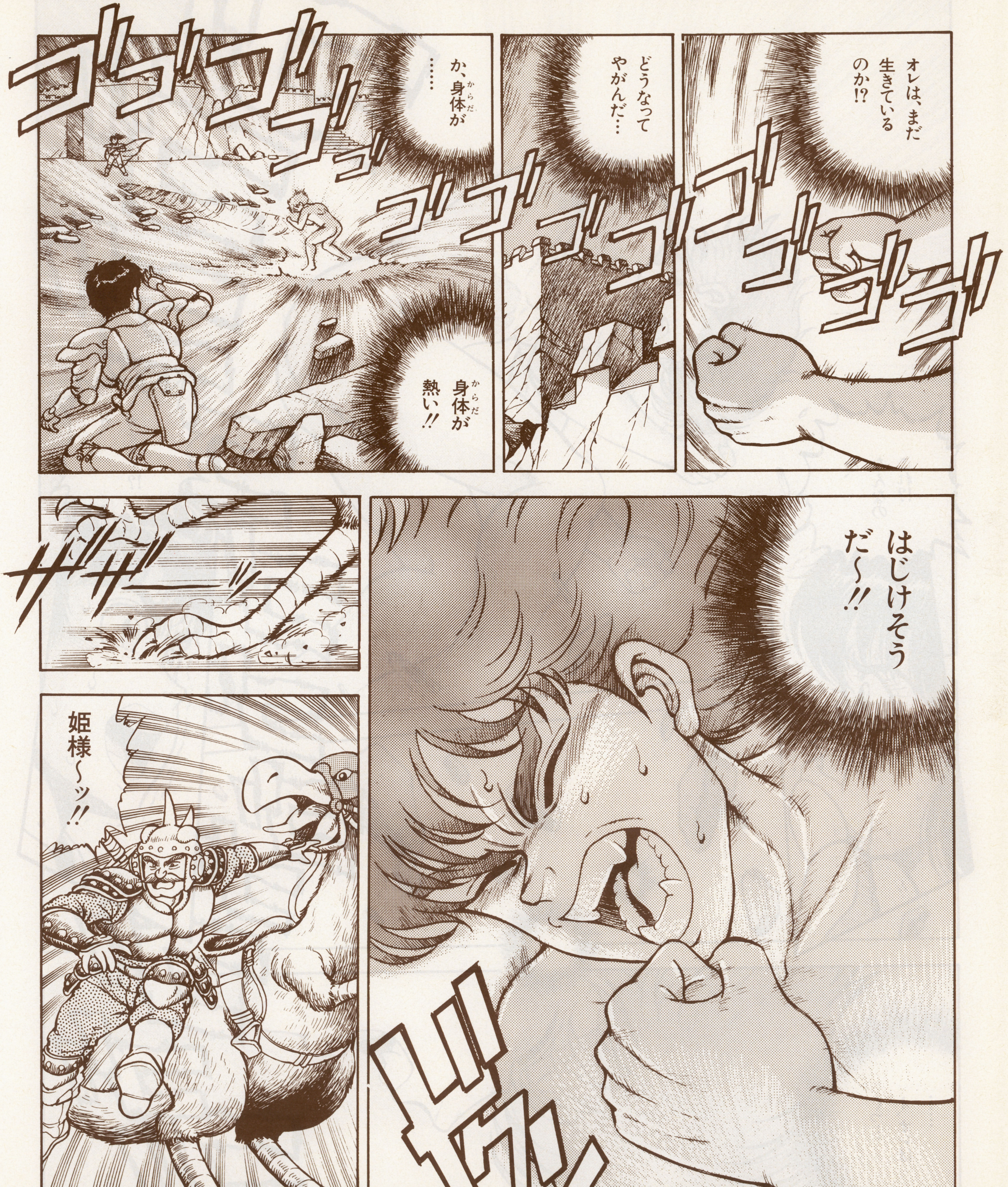

オレは、まだ生きているのか!?
どうなってやがんだ…
か、身体が……
ゴゴゴゴ
身体が熱い!!
はじけそうだ〜!!
ザザー
姫様〜ッ!!

姫様〜 何処におられるのじゃ〜
ガノンじい…!
ガノン!
おおっ 姫様 ここにおりましたか
!!
こ、これは!!
バッ
ど、どういうことじゃ 姫様 あやつは いったい何者じゃ!!
はっ! ま、また敵か!!

な、なんですと!?
姫様のファイドランをまともにくらって生きている…! そ、そんなばかな!!
あたしにもなにがなんだかわからないの!
くそっ こんな時に… どうすればいいんだ!
ゴオオオオオオオ
カオス!!
な…!!
なに…!?
な、なんだ今の声は…!?
だ、誰だ……
オレを呼ぶのは……

誰だ!!
オオオオオオ
!!
て、天が……
裂けた…

選ばれし者よ……
選ばれし者…？
あ、あれはいったい…
あ、青き竜…!?
さあ…
覚醒よ!!

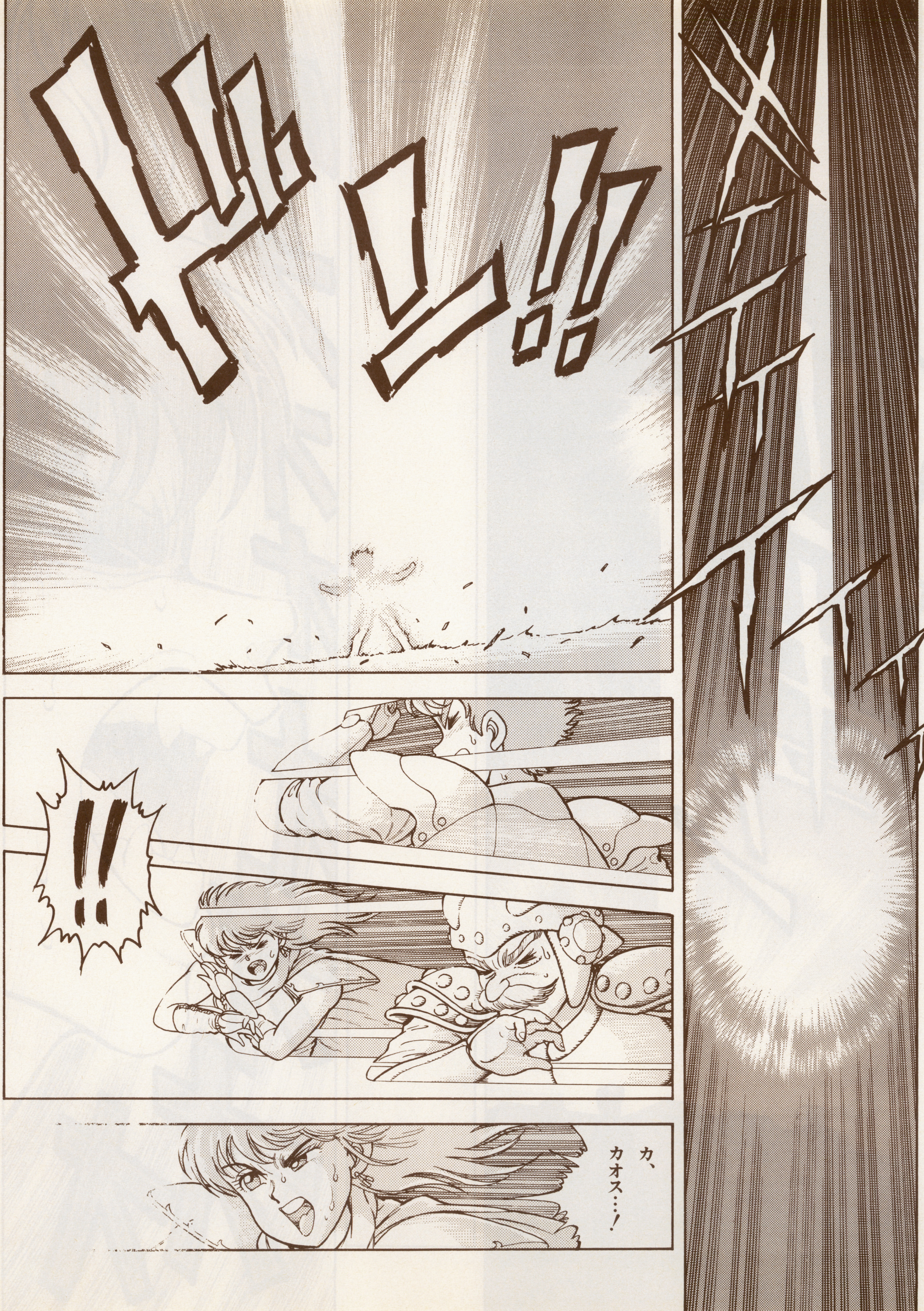
ドドン!!
ズイイイイイイイイイ
!!
カ、
カオス…!

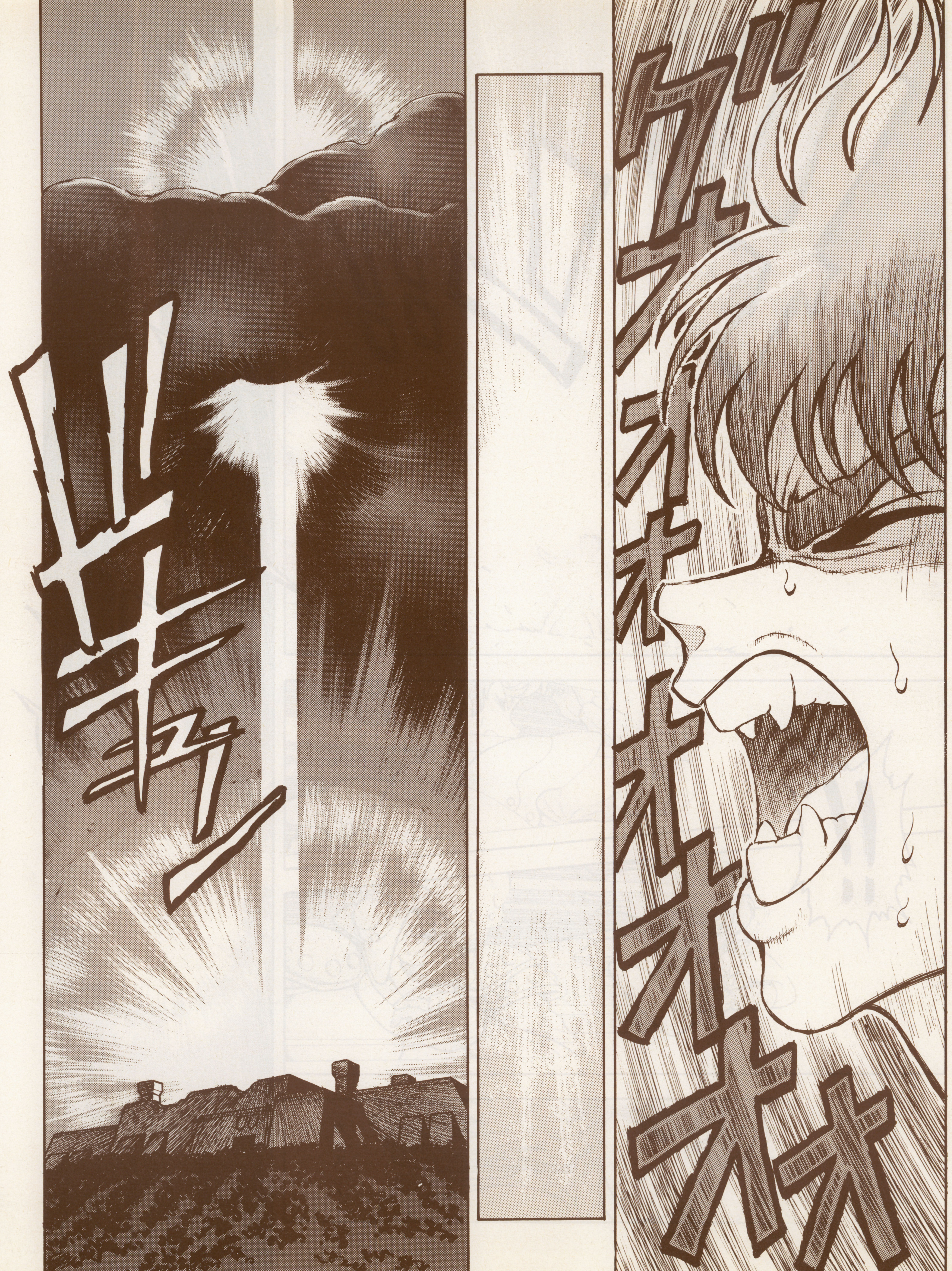
ヴォオオオオオオ

新品特価コーナー

スーパーファミコン本体
標準価格25,000円
税込特価¥21,400

ファミコン本体
標準価格15,244円
税込特価¥12,000

ゲームボーイ本体
標準価格12,136円
税込特価¥10,000

ファイナルファンタジー
標準価格8,800円
税込特価¥7,800

ドラゴンボールZ2
標準価格8,200円
税込特価¥6,300

お買得中古ソフトコーナー

タイトル	価格
ファイナルファンタジー4	7,200
グレイトバトル	5,600
グラディウス3	5,100
遥かなるオーガスタ	6,500
スーパーマリオ4	5,400
尾崎ホールインワン	5,700
ポピュラス	5,000
superR.TYPE	5,400
スーパーウルトラ野球	5,200
スーパースタジアム	5,400
ガンダムF91	6,000
ベースボール	5,200
ボンバザル	4,800
ダライアスツイン	5,400
ビッグラン	5,700
パイロットウイングス	5,400
ドラッケン	5,000
シムシティー	5,300
ガデュリン	5,200
エフゼロ	5,500
アクトレイザー	5,000
ウルトラマン	5,600
ファイナルファイト	5,100
ドラゴンクエスト	2,350
ドラゴンクエスト2	2,150
ドラゴンクエスト3	2,300
ドラゴンクエスト4	3,700
ドクターマリオ	4,200
スーパーマリオ3	4,400
スーパーマリオ	2,400
テトリス	4,000

写真の他にファミコン、PC、セガ等2000本以上あるよ！

ドラゴンボール 1,650
ドラゴンボール2 2,250
ドラゴンボール3 3,800
Z2 5,200
ドラゴンボールZ 4,600

通信販売で購入の方へ
○在庫を電話で確認し、現金書留で送ってください
○現金到着後即日発送します。
○不良品、故障品は無料でお取り替え致します。
○お買い上げ商品の返品、交換はできません。
○送料3万円以上はサービス、3万円以下は1,000円

F-1shop 上板橋店

東京都板橋区常盤台4-37-11
Phone(03)3550-6249
東武東上線池袋駅より6つめ

営業時間12時～8時定休日　毎週火曜日
ファミコンソフト　！現金で買取中！

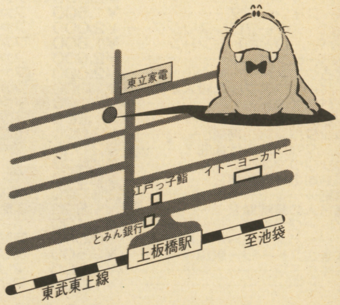

ファミコンPOSシステム

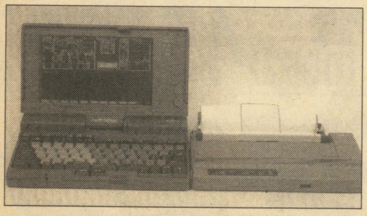

ファミコン、スーパーファミコン
ゲームボーイ、PCエンジン
メガドライブ等
標準買取価格
標準販売価格
タイトル、登録済み

F-1システム¥550,000

Macシステム¥980,000

開発
システム開発株式会社
〒390 長野県松本市南松本1-13-14
TEL 0263(27)1903 FAX 0263(27)1902

販売
システムセンター株式会社
〒115 東京都北区赤羽北 2-24-20
TEL 03(3905)6667 FAX 03(3905)4440
・・・資料請求はシステム開発まで・・・

明日に向かって売れ!!

高値買取りソフト&ハード

'91年10月末日まで有効(必着)
注) お店での買取り値段とは異なります。

さあ急げ、二十世紀もあとわずか❢

■ファミコン■

(箱、説明書の無いものはそれぞれ100円マイナス)

アルカノイド	¥2,200
アメリカンフットボール	¥2,500
アメリカンドリーム	¥2,500
アドベンチャーオブロロ	¥1,000
アドベンチャーオブロロ2	¥1,200
囲碁指南	¥2,400
井手洋介の実戦麻雀	¥2,400
1943	¥2,200
いただきストリート	¥2,500
ウィザードリィ	¥1,800
ウルトラマン倶楽部2	¥1,500
SDバトル大相撲	¥1,400
SDヒーロー総決戦	¥1,500
SDガンダム外伝	¥1,400
SDガンダム3	¥1,200
オセロ	¥2,600
おたくの星座	¥2,600
川のぬし釣り	¥3,000
仮面の忍者赤影	¥1,600
仮面ライダー倶楽部	¥1,200
がんばれゴエモン2	¥1,500
カケフくんのジャンプ天国	¥1,800
キャプテン翼2	¥1,200
機動戦士Zガンダム	¥1,000
グラディウス2	¥1,800
クォーターバックスクランブル	¥2,500
競馬必勝学(井崎修五郎)	¥2,800
激亀忍者伝	¥1,500
けろけろけろっぴの大冒険	¥1,600
魂斗羅	¥1,200
コナミックスポーツインソウル	¥800
ココロン	¥1,800
ザ・ブラックバス	¥1,800
ザ・ブラックバス2	¥1,800
サンリオカーニバル	¥1,600
三国志2	¥4,500
サンサーラナーガ	¥3,000
サイドポケット	¥1,200
三国志(ナムコ)	¥1,500
ジャンピンキッド	¥1,400
ジャッキーチエン	¥1,800
上海2	¥1,800
雀豪	¥2,200
神仙伝	¥1,200
スーパーラグビー	¥2,500
スペースインベーダー	¥1,500
スーパースタープロレスリング	¥2,000
スーパー・D・バトミントン	¥1,600
スーパーピンボール	¥2,600
すごろクエスト	¥2,000
スーパーエクスプレス殺人事件	¥1,000
全米バスケット	¥2,100
ダンジョンキッド	¥1,200
ダウンタウン熱血物語	¥2,200
ダウンタウン熱血行進曲	¥2,300
ダウンタウンスペシャル	¥2,400
谷川浩司の将棋指南2	¥2,800
大戦略	¥3,000
高橋名人の冒険島2	¥1,800
タイトーグランプリ	¥2,400
タイトーバスケットボール	¥2,000
中国雀士ストーリー東風	¥2,500
釣りキチ三平	¥1,800
ツインビー	¥1,000
ツインビー3	¥2,600
つっぱりウォーズ	¥2,000
テトリス	¥1,600
テトリス2	¥3,200
テクモワールドカップサッカー	¥2,400
天地を食らう	¥1,800
天地を食らう2	¥1,800
ドラゴンクエスト	¥1,000
ドラゴンクエスト2	¥500
ドラゴンクエスト3	¥800
ドラゴンボールZ	¥1,000
ドラゴンボールZ2	¥2,500
ドクターマリオ	¥1,800
ドキドキ遊園地	¥1,500
ドラえもん	¥600
ドラえもんギガゾンビの逆襲	¥2,500
ナムコクラシック	¥2,500
中嶋悟のF1ヒーロー	¥1,800
中嶋悟のF1ヒーロー2	¥2,600
熱血硬派くにおくん	¥1,000
熱血高校ドッジボール部	¥2,500
信長の野望・戦国群雄伝	¥3,500
ハイウェイスター	¥1,600
パチコン	¥1,400
爆笑スターものまね四天王	¥1,400
パリダカールラリー	¥2,000
早打ちスーパー囲碁	¥2,000
パワーサッカー	¥2,000
パックマン	¥1,600
パチ夫くん2	¥2,600
パチ夫くん3	¥3,000
バトルフリート	¥2,800
爆笑!!人生劇場	¥3,000
爆笑!!人生劇場2	¥3,000
パロディウスだ	¥1,800
ビックリマンワールド	¥1,400
百の世界の物語	¥1,800
飛龍の拳2	¥600
飛龍の拳3	¥1,600
飛龍の拳スペシャル	¥2,000
100万$キッド	¥1,800
ビバラスベガス	¥2,000
ファイヤーエムブレム	¥1,200
ファミリークイズ	¥1,200
V'BALL	¥1,500
ファイティングゴルフ	¥2,500
ファミコンウォーズ	¥2,200
フリートコマンダー	¥2,800
ファイナルファンタジー	¥1,800
ファイナルファンタジー2	¥1,800
ファイナルファンタジー3	¥1,600
ファミリージョッキー	¥1,400
ファミリーピンボール	¥1,400
ファミリーマージャン	¥2,000
ファミリーマージャン2	¥2,200
ファイナルラップ	¥1,800
ファミリーサーキット	¥1,800
ファミリーサーキット'91	¥2,500
不思議の海のナディア	¥2,500
ファミコン将棋竜王戦	¥2,400
ファミスタ'91	¥1,400
ベストプレープロ野球2	¥800
ベストプレープロ野球'90	¥1,500
本命	¥2,200
ボンバーマン2	¥2,400
摩陀羅	¥1,200
まじかるタルるートくん	¥2,500
マリオオープンゴルフ	¥2,600
マイライフマイラブ	¥2,800
麻雀大会	¥3,000
まじゃべんちゃー麻雀戦記	¥1,800
女神転生2	¥2,000
メタルマックス	¥2,400
メタルスレイダーグローリー	¥2,500
燃えろプロサッカー	¥1,200
燃えろ柔道WARRIORS	¥1,200
桃太郎伝説	¥1,200
桃太郎電鉄	¥2,000
夢ペンギン物語	¥1,400
四人打ち麻雀	¥1,500
ロックマン	¥2,500
ロックマン2	¥1,800
ロックマン3	¥2,000
ローラーボール	¥1,200
ワールドスーパーテニス	¥1,500
ワギャンランド	¥1,800
ワギャンランド2	¥2,000
麻雀学園マイルド	¥2,800
麻雀ウォーズ	¥2,000
麻雀悟空スペシャル	¥1,800
めぞん一刻	¥1,000
モトローダー	¥1,400
モトローダー2	¥2,000
遊々人生	¥1,800
USAプロバスケットボール	¥2,000
ワルキューレの伝説	¥2,200
ワールドジョッキー	¥2,400
ワールドサーキット	¥2,400
わいわい麻雀	¥1,600

■スーパーファミコン■

(箱、説明書の無いソフトは買取りできません)

ウルトラマン	¥2,200
F-ZERO	¥2,200
がんばれゴエモン	¥3,200
機動戦士ガンダムF91	¥2,200
シムシティー	¥2,800
S・ウルトラベースボール	¥2,600
超魔界村	¥3,500
遥かなるオーガスタ	¥2,800
バトルドッジボール	¥2,600
白熱プロ野球ガンバリーグ	¥2,800
ファイナルファイト	¥2,000
ファイナルファンタジー4	¥3,000
スーパー三国志2	¥5,500

■PCエンジン■

(箱、説明書の無いソフトは買取りできません)

R-TYPE	¥1,000
R-TYPE2	¥1,200
F1ドリーム	¥2,800
F1サーカス'91	¥2,800
改造町人シュビビンマン2	¥1,800
究極タイガー	¥1,600
シティハンター	¥1,300
シンドバッド	¥1,500
スーパー桃太郎電鉄	¥2,200
ゼロヨンチャンプ	¥2,500
チャンピオンシップゴルフ	¥1,800
ニュートピア2	¥2,500
ネクロスの要塞	¥1,600
バイオレントソルジャー	¥1,400
パワードリフト	¥1,000
バリバリ伝説	¥2,600
パワーイレブン	¥1,600
はなたーかだか	¥1,800
PC原人2	¥2,000
ファイヤープロレスリング	¥2,200
ファイヤープロレスリング2	¥2,600
ファイナルラップツイン	¥2,000
フォーメーションサッカー	¥2,400
ファイナルマッチテニス	¥1,400
ボンバーマン	¥2,400
麻雀学園(ビデオなし不可)	¥5,600

■CDロム■

(箱、説明書の無いソフトは買取りできません)

イースⅠ・Ⅱ	¥2,800
ヴァリス4	¥2,000
クイズアベニュー2	¥2,400
コズミックファンタジー	¥1,500
戦国関東三国志	¥1,500
聖竜伝説モンビット	¥2,000
ブライ	¥2,000
ヘルファイヤーS	¥1,500
マンホール	¥2,000

■メガドライブ■

(箱、説明書の無いソフトは買取りできません)

アークスオデッセイ	¥2,200
アウトラン	¥2,500
アドバンスド大戦略	¥2,800
アフターバーナー2	¥1,800
エイリアンストーム	¥2,000
エアロブラスターズ	¥1,500
片山まさゆきの麻雀道場	¥2,600
ガイアレス	¥1,400
ギャラクシーフォース2	¥2,500
キューティ鈴木のリングサイド	¥1,400
球界道中記	¥2,000
コラムス	¥1,500
ゴールデンアックス	¥1,500
三国志列伝	¥1,800
雀偵物語	¥1,500
ジョーモンタナのフットボール	¥1,500
スーパーモナコGP	¥1,600
ストリートスマート	¥2,000
スーパーバレーボール	¥1,800
S・リアルバスケットボール	¥2,000
大魔界村	¥1,400
TEL TEL まあじゃん	¥1,300
不思議のお城大冒険	¥2,200
不思議の海のナディア	¥2,600
ベアナックル	¥2,600
マスターオブモンスターズ	¥2,200
マーベルランド	¥2,500
武者アレスタ	¥2,000
ラングリッサー	¥2,500
レッスルボール	¥2,500
ワールドカップサッカー	¥2,500

その他の商品もすべて買取りいたします!!

★買取りシステム&注意事項

- 住所、氏名、年齢、電話番号、商品名を記入した紙に捺印して商品といっしょに送って下さい。(注、18才未満の場合、保護者の署名、捺印も必要です)
- 宅急便か郵便小包で送って下さい。送料は君の負担です。(控えは必ずとっておいて下さい)
- 商品点検後、買取り代金を現金書留で送ります。送金手数料¥500は買取り代金から引かせて頂きます。(本体、又は5本以上ソフトをまとめて送ってくれた場合送金手数料はサービスになります。)
- ソフトで箱、説明書の無いものはそれぞれ100円マイナスになります。(PC、CD、ゲームボーイ、ギア、メガ、スーパーファミコンは両方そろっていないと買取りできません)
- ラベルの汚れ、落書き、故障、付属品のない場合などは、買取りできません。返品の場合の送料は君の負担になります。
- 同一タイトルの買取りは、お一人様1本に限らせて頂きます。

PASOCOM FAMICOM SHOP	西明石店☎(078)924-1922
中山下店☎(0862)23-0230	高松店☎(0878)34-3141
表町店☎(0862)31-1835	豊岡店☎(0796)24-4403
津島店☎(0862)55-0275	和泉府中店☎(0725)46-3331
倉敷駅前店☎(0864)27-5415	姫路駅前店☎(0792)84-4758
津山店☎(0868)25-1401	米子店☎(0859)35-2789
南海春木店☎(0724)41-2488	福山店☎(0849)21-6045

遊コン本部 問い合せ時間/AM11〜PM6
(日曜、祝日は定休日)
〒700 岡山市大元上町8-18
☎(0862)45-7737

遊コン
PASOCOM FAMICOM SHOP

夏も終わりホッと一息！
トライソフトへ
遊びに来てネ！

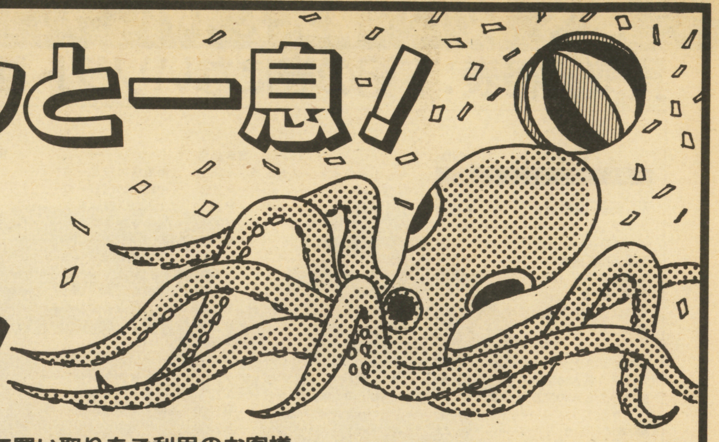

新　　品（通販専用価格です）

ファミコンジャンプ'91 最強の７人 ¥6,800	F-1サーカス'91 (PC) ¥5,480	ファーステスト ワン (MD) ¥5,280

ファミリーサーキット'91 ¥5,480	爆笑人生劇場 ¥5,280	テクモワールドカップサッカー ¥4,350	テクモボール ¥5,200
役満天国 ¥4,550	ポールトゥフィニッシュ ¥4,280	SDガンダムIII英雄戦記 ¥4,980	中嶋悟のF-1ヒーロー ¥4,130
甲子園 ¥4,980	天地を喰らう ¥4,480	天地を喰らうII ¥5,980	バーディラッシュ ¥3,850
F-1サーカス (PC) ¥4,800	ファイナルソルジャー ¥4,500	F-1トリプルバトル ¥4,980	スーパースターソルジャー ¥3,800
イースIII ¥4,980	ヴァリスIII ¥4,900	魔晶伝記 ラ、ヴァルー ¥3,280	ファイナルマッチテニス ¥4,280
パワーイレブン ¥4,050	ワールドスタジアム'91 ¥4,100	コズミックファンタジー ¥5,480	コズミックファンタジー2 ¥5,700

中古もあるよ（通販専用価格です）

〈ファミコン〉

- ホワイトライオン伝説 ¥1,980
- ノース&サウス ¥2,980
- 大怪獣デブラス ¥2,980
- スウィート ホーム ¥1,980
- マルサの女 ¥2,980
- 2010ストリートファイター ¥2,980
- 悪魔城伝説 ¥1,980
- 飛龍の拳III ¥2,980
- 燃えろ！ プロサッカー ¥3,980
- キャプテン翼II ¥4,280
- ドラゴンボールZ ¥5,480
- ドラゴンボール3 ¥3,480
- ナイトガンダム物語 ¥4,980
- SDガンダムII ¥3,480
- ムサシの冒険 ¥2,480
- ウィザードリィII ¥2,980
- 忍者らホイ！ ¥2,980
- ドラゴンクエストIII ¥3,980
- ドラゴンクエストIV ¥3,980
- ソルスティス ¥1,980

〈PC〉

- アウトラン ¥3,280
- エグザイル ¥2,480
- 源平討魔伝 ¥2,980
- 究極タイガー ¥2,480
- ガルクライト TDF-2 ¥2,480
- ドンドコドン！ ¥2,480
- ダンジョンエクスプローラー ¥2,480
- ダウンロード ¥2,480
- ヴォルフィード ¥1,980
- ヴァリスII ¥3,480
- 桃太郎伝説ターボ ¥1,480
- ポピュラス ¥2,980
- バスティール ¥2,480
- 桃太郎活劇 ¥2,980
- ワラビー！ ¥3,850

〈メガドライブ〉

- ストライダー飛龍 ¥2,980
- バハムート戦記 ¥4,280
- 三国志列伝 ¥5,980

このほかにもたくさんありますよ！

広告有効期限は１ケ月とさせて頂きます。

■はじめて買い取りをご利用のお客様

必ず**身分証明書**(学生証・免許証・保健証等)**印鑑**(シャチハタは不可)**保護者の承諾書**(18才未満の方。高校生含む)以上をお持ち下さい。

承諾書の書き方――保護者の方はボールペン等(鉛筆書は不可)でソフトを売ることを許可するということを書いてご自身の名前と印鑑を押してあげて下さい。

■ご来店できないお客様

ソフトは４本以上まとめて**住所・氏名・電話番号**、未成年者は**保護者の承諾書、ソフト名**を名記したメモ(鉛筆書は不可)を必ず同封の上、ダンボールに入れて宅配便又は郵便小包の書留で下記新宿店まで送って下さい。

注！ 買取り価格は人気や箱・説明書の有無・きれいさ・在庫量等により随時変更されますのであらかじめご了承下さい。詳細は電話にて必ずお聞き下さい。

■業者の方へ　専用電話 03-346-3734

現金大量買取りいたします。不要在庫処分にご利用下さい。

■通信販売ご利用のお客様

電話で在庫確認の上商品代金+送料(何本でも500円)1本につき100円(通販手数料)を現金書留でお送り下さい。発送は代金到着後一週間前後で行います。

注！ 二週間で商品入荷できない場合は代金を返金することがあります。

プレイソフト上尾 ☎048・776・8199
埼玉県上尾市柏座2-8-8

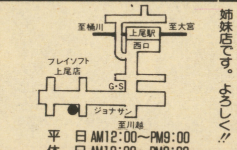

姉妹店です。よろしく!!

平　日 AM12:00〜PM9:00
休　日 AM10:00〜PM8:00

イエローサブマリン 浦和店 ☎048・838・6777
〒336 埼玉県浦和市別所5-1-22

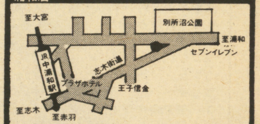

営業時間 平　日 AM12:00〜PM21:00
日・祭日 AM10:00〜PM21:00

プレイソフト大宮 ☎0486・52・7977
埼玉県大宮市宮原町3-567-4

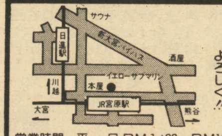

姉妹店です。よろしく!!

営業時間 平　日 PM1:00〜PM10:00
日・祭日 AM10:00〜PM10:00

新宿本店 ☎03・346・3719
新宿区西新宿1-18-14 はしばビル3F

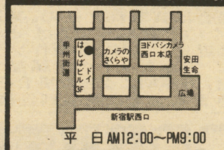

ホビーコーナーオープン!!

平　日 AM12:00〜PM9:00
日祭日 AM11:00〜PM8:00

池袋店 ☎03・983・8988
豊島区東池袋1-14-16 スズキビル5F

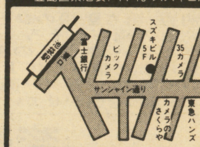

SEGA、MSXソフトも充実

営業時間 AM11:00〜PM8:00

イエローサブマリン 西川口店 ☎0482・54・2424
埼玉県川口市西川口1-24

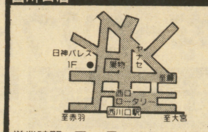

駅より徒歩1分!!

営業時間 平　日AM12:00〜PM11:00
日・祭日AM10:00〜PM10:00

横浜店 ☎045・311・2847
横浜市西区南幸2-14-16 やまと屋ビル6F

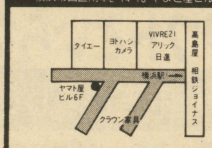

CDコーナー新設

営業時間 AM11:00〜PM8:00

町田店 ☎0427・24・7607
町田市原町田6-7-9 広瀬ビル3F

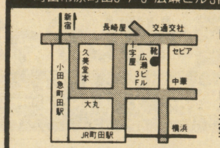

SEGA、MSXソフトも充実

営業時間 AM11:30〜PM7:30

TRY SOFT
トライソフト

ソフト送り先 ▶

〒160 東京都新宿区西新宿
1-18-14はしばビル3F
TEL. 03-3346-3719
[トライソフト 新宿西口本店]

高く、安心・確実!!特に今月は買取価格大幅アップします!!!!

買取価格表：下記の表にないソフトは電話で確認して下さい。

スーパーファミコン 高価買取中!!

●ファミコン

ソフト	買取価格
ア行	
赤川次郎の幽霊列車	¥2800
アフターバーナー	¥2200
イース3	¥2000
囲碁九路盤対局	¥3200
囲碁指南	¥3400
囲碁指南'91	¥3200
井崎修五郎の競馬必勝学	¥2600
維新の嵐	¥3000
1943	¥2600
いただきストリート	¥3000
井出洋介名人の実践麻雀	¥2200
井出洋介名人の実践麻雀2	¥3200
ウィザードリィ	¥2700
A列車で行こう	¥3000
SD刑事ブレイダー	¥2300
SDヒーロー総決戦	¥1700
F1サーカス'91	¥3000
オセロ	¥3000
おそ松くん	¥2200
カ行	
ガーフィールドの一週間	¥2200
怪傑ヤンチャ丸	¥2000
仮面ライダー倶楽部	¥2600
からくり剣豪伝ムサシロード	¥2200
川のぬし釣り	¥2400
がんばれゴエモン2	¥2000
キテレツ大百科	¥2000
キャ党忍伝てやんでえ	¥2000
ギャラガ	¥2000
ギャラクシアン	¥2000
究極タイガー	¥2200
ぎゅわんぶらあ自己中心派	¥2400
ぎゅわんぶらあ自己中心派2	¥3200
キングオブキングス	¥2600
クォーターバックスクランブル	¥3200
グラディウス2	¥2600
グレムリン2	¥2200
黒鉄ヒロシの予想大好き！勝馬伝説	¥2700
ゲートイン　馬券必勝学	¥2800
ゲームパーティー	¥2000
激亀忍者伝	¥2200
ケロケロけろっぴー	¥2000
甲子園	¥2000
ココロン	¥2600
ゴジラ	¥2200
五目並べ	¥2600
ゴルフ倶楽部バーディーラッシュ	¥2300
ゴルフグランドスラム	¥3200
魂斗羅	¥2000
サ行	
サッカーウイナーズカップ	¥2600
砂漠の狼	¥2000
ザ・ブラックバス	¥2000
ザ・ブラックバス2	¥2200
三国志(ナムコ)	¥2400
三国志2	¥4700
サンサーラナーガ	¥3400
シェラザード2	¥2200
ジャッキーチェン	¥2600
雀豪	¥3200
上海	¥2600
上海2	¥2400
ジャンボ尾崎のホールインワン	¥2800
スーパースタープロレス	¥2500
スーパーチャイニーズ2	¥2200
スーパーピンボール	¥2400
スーパーマリオブラザーズ	¥2200
スーパーマリオブラザーズ3	¥3200
スーパーラグビー	¥2800
全米プロバスケットボール	¥2500
タ行	
ダークロード	¥2800
大航海時代	¥3200
大戦略	¥3600
タイトーグランプリ	¥2400
タイトーチェイスH.Q	¥2200
ダウンタウン熱血物語	¥2600
ダウンタウン熱血行進曲	¥3000
高橋名人の冒険島2	¥1700
タッチダウンフィーバー	¥2600
谷川浩司の将棋指南2	¥3200
谷川浩司の将棋指南3	¥3400
田村光昭　麻雀ゼミナール	¥2600
チップとデールの大作戦	¥2200
ツインビー3	¥3000
つっぱりウォーズ	¥2300
つっぱり大相撲	¥2000
釣りきち三平	¥2000
帝都大戦	¥3200
テクモボウル	¥2400
テクモワールドカップサッカー	¥2600
鉄道王	¥3000
鉄腕アトム	¥2000
天地を喰らう	¥2000
天地を喰らう2	¥2700
トップガン	¥2700
ドナルドダック	¥2200
ドナルドランド	¥2000
ドラゴンクエスト	¥2200
ドラゴンボールZ2	¥3000
ナ行	
ナイトライダー	¥2200
中嶋悟のF1ヒーロー	¥2200
中嶋悟のF1ヒーロー2	¥3000
ナムコクラシック	¥2600
虹のシルクロード	¥2200
NYニャンキーズ	¥2200
忍者龍剣伝3	¥2000
熱血高校ドッヂボール部	¥3200
熱血高校ドッヂボール部サッカー編	¥2700
熱血硬派くにおくん	¥2000
信長の野望　戦国群雄伝	¥4700
ハ行	
ハイウェイスター	¥2000
爆笑愛の劇場	¥2000
爆笑人生劇場	¥3600
爆笑人生劇場2	¥3200
パチ夫くん3	¥3200
パチコン	¥2200
パックマン	¥2000
バトルフリート	¥2800
パリダカールラリーSP	¥2400
パロディウスだ！	¥2200
パンチアウト	¥2400
百の世界の物語	¥2600
ファイティングゴルフ	¥2800
ファイナルファンタジー	¥2200
ファイナルラップ	¥2800
ファミコンウォーズ	¥2800
ファミコンジャンプ'91 最強の7人	¥2800
ファミコン将棋竜王戦	¥2800
ファミコン・トップマネージメント	¥2700
ファミリーサーキット'91	¥2600
ファミリージョッキー	¥2000
ファミリーテニス	¥2000
不思議の海のナディア	¥3000
フリートコマンダー	¥2800
ボール トゥ フィニッシュ	¥2800
本将棋	¥2400
本命競馬シミュレーション	¥2700
マ行	
麻雀倶楽部　永田町	¥2200
麻雀大会	¥3000
まじかる★タルるートくん	¥3000
ミッキーマウス	¥2000
女神転生2	¥2600
めざせパチプロパチ夫君	¥3400
めざせパチプロパチ夫君2	¥3400
メタルマックス	¥2700
モアイ君	¥2200
桃太郎電鉄	¥3000
森田の将棋	¥3400
モンスターメーカー	¥3000
ラ行	
レインボーアイランド	¥2400
ロックマン	¥2700
ロックマン2	¥2200
ロックマン3	¥2200
ロボコップ	¥2200
ロボコップ2	¥2600
ワ行	
ワギャンランド	¥2200
ワギャンランド2	¥2200
わんぱくダック夢冒険	¥2000

●ゲームボーイ

ソフト	買取価格
アメリカ横断ウルトラクイズ	¥1400
ウイザードリィ外伝	¥2600
エレベーターアクション	¥1600
オセロ	¥1800
元祖ヤンチャ丸	¥1600
ゲームボーイウォーズ	¥1700
聖剣伝説ーF・F外伝ー	¥1700
ちびまる子ちゃん「おこずかい大作戦」	¥1400
バトルシティー	¥1200
フリートコマンダー	¥2000
プロ野球スタジアム'91	¥1400
まじかる★タルるートくん	¥1700
モンスターメーカー	¥1700
ロックマンワールド	¥1700
ロボコップ	¥1600

●スーパーファミコン

ソフト	買取価格
イース3	¥2200
F-ZERO	¥2200
エリア88	¥4200
ガデュリン	¥3200
機動戦士ガンダム	¥4000
シムシティ	¥3200
スーパーR-TYPE	¥4200
スーパーウルトラベースボール	¥3700
スーパープロフェッショナルベースボール	¥3400
スーパーマリオワールド	¥3200
超魔界村	¥4200
ドラッケン	¥2700
ハイパーゾーン	¥3200
遥かなるオーガスタ	¥4700
ファイナルファンタジーⅣ	¥6200

●PCエンジン

ソフト	買取価格
イース1・2(CD)	¥3700
1941(SG)	¥2200
ヴァリス4	¥2600
エターナルシティ	¥3800
F1サーカス'91	¥3400
F1ドリーム	¥3400
カダッシュ	¥2000
クイズアベニュー	¥2400
クラックス	¥2200
GULCLIGHT－TDF2－	¥2200
コズミックファンタジー(CD)	¥2700
コズミックファンタジー2	¥2200
コラムス	¥3000
サイバーナイト	¥2000
サイレント　デバッガーズ	¥2200
将棋修行初段一直線	¥2700
スーパー大戦略(CD)	¥2000
スーパーバレーボール	¥2800
スーパー桃太郎電鉄	¥3000
スプラッターハウス	¥2000
関ヶ原	¥2200
ゼロヨンチャンプ	¥3700
大地くんクライシス	¥2000
ダウンロード2(CD)	¥2600
デビルクラッシュ	¥2200
天外魔境(CD)	¥2200
ナグザットオープン	¥2600
ネクタリス	¥2600
熱血高校ドッヂボールPC番外編	¥2000
ハイグレネーダー(CD)	¥2200
パチ夫くん　幻の伝説(CD)	¥3200
パラソルスター	¥3000
バリバリ伝説	¥2700
パワーリーグ4	¥2200
PC原人2	¥2300
ファイティングストリート(CD)	¥2700
ファイナルマッチテニス	¥2000
ファイナルラップツイン	¥2800
フォーメーションサッカー	¥3600
BURAI(CD)	¥2700
ブレイクイン	¥2600
ヘルファイヤーS(CD)	¥2200
ポピュラス	¥2000
ボンバーマン	¥2800
麻雀ウォーズ	¥2200
麻雀学園(ビデオ付)	¥5600
麻雀学園マイルド	¥2700
マスター・オブ・モンスターズ(CD)	¥2700
マンホール(CD)	¥3000
モトローダー2	¥2400
USAプロバスケットボール	¥2600
遊々人生	¥2000
ライザンバー2	¥2200
ワルキューレの伝説	¥2000

●メガドライブ

ソフト	買取価格
アークスオデッセイ	¥2700
アイラブミッキーマウス	¥2200
アウトラン	¥3000
アドバンスド大戦略	¥3200
アフターバーナー2	¥2200
宇宙戦艦ゴモラ	¥2700
エアダイバー	¥2600
エイリアンストーム	¥2200
片山まさゆきの麻雀道場	¥2600
ギャラクシーフォース2	¥3200
球界道中記	¥2400
空牙	¥2700
ゲイングランド	¥2600
サンダーフォース3	¥2200
雀偵物語	¥2300
ジュエルマスター	¥2600
将棋の星	¥2400
ジョーモンタナのフットボール	¥2200
スーパー大戦略	¥2000
スーパーバレーボール	¥2300
ゼロウィング	¥2500
戦場の狼2	¥3000
ソーサリアン	¥2200
ソニック・ザ・ヘッジホック	¥3000
デビルクラッシュMD	¥2000
ハードドライビン	¥2200
ファーステスト・ワン	¥2700
ファイアームスタング	¥2700
ファイナルブロー	¥2200
不思議の海のナディア	¥3200
プロ野球スーパーリーグ'91	¥2700
ベアナック	¥2600
ボナンザブラザース	¥2600
マーベルランド	¥3000
魔物ハンター妖子	¥2200
武者アレスタ	¥2700
雷電伝説	¥2700
ラングリッサー	¥3000
レインボーアイランドEX	¥2600
レッスルウォー	¥2300
レッスルボール	¥3200
ワールドカップサッカー	¥3200

●本体(詳しくはTELで)

本体	買取価格
スーパーファミコン	¥19200
CD-ROM Ver.2	¥18200
メガドライブ	¥7700
コアグラフィックスII	¥10200
ファミコン本体	¥6200
ゲームボーイ	¥4200
コアグラフィックス	¥7200
CD-ROM Ver.1	¥12200
スーパーグラフィックス	¥9200
PCエンジンGT	¥20200

●ディスクカード

買取不可になりました。PC・GB・MD・SFゲームソフトは箱・説明書の両方がないと買取不可です。

買取・交換の注意①買取価格は変わりますので送る前に必ず電話で50音順に買取価格を確認して受付番号を聞いて記入して下さい。受付番号の書いていない場合は返送します。②カセットを売る場合は押印が必要です。③カセットに名前等らくがき・汚れのひどい場合は買取れません。又、説明書・箱も破損のひどい場合は買取れません。返送もできませんので御注意下さい。④PCエンジン・メガドライブ・光栄・イマニジアソフトは箱・説明書の両方がそろっていないと買取りできません。もし送られても返送できません。⑤ソフトの各々の買取価格・合計金額・合計本数は必ず記入して下さい。無記入の場合は返送します。⑥新作ソフトのお届けは発売日当日から2日後ですが、発売日の違う2種類のソフトを希望された方はお届け日を指定して下さい。⑦カセットの付属品で注釈のない場合はTELで聞いて下さい。⑧当社へ商品を送った送り状は大切に保管しておいて下さい。万が一商品が行方不明になった場合、送り状がない場合当社では一切責任を負いません。⑨買取金は現金書留で送りますので送料手数料として¥600を引かせていただきます。お金は商品到着後10日位で届きます。⑩箱がないと各100円引きになります。また説明書がないと100～300円引になります。

音楽CD買取開始

音楽CD買取専用　TEL.0727(21)0704(ライフ箕面店)まで。

中古ファミコン卸売大好評実施中！

FCに加盟せずにオープンできます。くわしくはお電話で。

君のほしかったソフトといらなくなったソフトを交換しちゃおうぜ！絶対得だぜ!!

新品ソフトはもちろん中古どうしの交換もできます

交換のしかた

㊟定価未定のソフトは交換予約できません。
送料は全て着払になります。500～900円位。

①君がほしい新品ソフトの定価を調べて下さい。
中古がほしい場合は価格と在庫の有無を電話で聞いて下さい。
②右の表で「君が送ってくれるソフトの合計金額」がいくら必要かを調べて下さい。毎月変動しますのでご注意下さい。
③上記の買取価格表で君が送ってくれるソフトの合計金額が②の金額以上になるかどうか調べて下さい。買取価格は毎週変動しますので必ず電話で確認して下さい。
④希望ソフトと送るソフトの金額を電話で確認後、受付番号を聞いて申し込み書に記入して送って下さい。

中古ソフトどうしの交換表

君がほしい中古ソフトの販売価格	君が送ってくれるソフトの合計金額
5000円まで	4000円以上必要
4500円まで	3600円以上必要
4000円まで	3200円以上必要
3500円まで	2800円以上必要
3000円まで	2400円以上必要
2500円まで	2000円以上必要
2000円まで	1600円以上必要

新品ソフトとの交換表

君がほしい新品ソフトの定価	君が送ってくれるソフトの合計金額
10000円まで	6500円以上必要
8000円まで	5200円以上必要
7000円まで	4550円以上必要
6000円まで	3900円以上必要
5000円まで	3250円以上必要
4000円まで	2600円以上必要
3000円まで	1950円以上必要

買取交換通販専用 TEL 0727(62)7663
送り先：〒563 大阪府池田市石橋1-8-3
受付時間：朝11:00～夜6:30(土曜は6:00迄)　日祝定休

通信販売がさらにパワーアップ！買取価格もどこよりも

第17回フレックス誌上バーゲンセール！新品特価品約300種類を大放出!!中古品よりも安いゾ!?

● 現金書留より安くて早い商品代金着払システム開始！ただしキャンセルはできません。キャンセル料2000円です。

タイトル	定価	税込特価
ファミコン		
AD&Dヒーローオブランス	6,800	1,980
赤川次郎の幽霊列車	6,800	3,980
AD&Dヒルズファー	7,800	1,980
暴れん坊天狗	6,500	1,980
アストロファング	6,700	1,980
囲碁	5,500	3,980
井手洋介の実践麻雀2	8,500	4,980
囲碁指南'91	6,800	3,980
ウィザードリー2	6,500	1,980
WITS	5,800	1,480
エジプト	3,800	1,980
オーバーホライゾン	6,800	1,980
おぼっちゃまくん	6,500	2,980
KAGE	5,900	1,980
仮面の忍者 花丸	5,800	2,980
GUN-NAC	6,000	1,980
ガンサイト	6,000	1,980
GUN-DEC	6,000	1,980
究極ハリキリスタジアム平成元年版	6,800	1,980
キャプテン翼	5,500	2,980
キャプテン翼II ソーラーストライカー	6,900	3,980
究極ハリキリスタジアムIII	6,900	2,480
キャッ党忍伝てやんでえ	6,500	3,980
ゴルフグランドスラム	9,700	3,980
獣王記	5,900	1,980
じゅうべえくえすと	7,800	2,980
紫禁城	5,300	1,980
じゃじゃ丸銀河大作戦	5,800	2,980
スーパーマリオブラザーズ	4,900	2,980
スペースインベーダー	4,500	2,980
ソロモンの鍵	4,900	1,980
ソルスティス	5,900	1,480
ゾイド黙示録	6,700	2,980
ソードマスター	5,900	2,480

タイトル	定価	税込特価
谷川名人の将棋指南3	5,800	3,980
田村光昭の麻雀ゼミナール	5,800	3,980
タイトーバスケット	5,900	3,980
チャンピオンシップボーリング	4,980	2,480
つっぱり大相撲	4,900	2,980
天地を喰らう	5,900	3,980
テクモワールドカップサッカー	5,800	3,980
天地を喰らうII 諸葛孔明伝	8,500	4,980
デ・ブロック	4,980	2,980
Dr.MARIO	4,757	2,980
ドラえもんギガゾンビの逆襲	6,800	3,980
ドラドラドラ	5,800	2,980
ドキ!ドキ遊園地	5,800	3,980
ナムコクラシック	5,900	3,980
ナムコット麻雀IIIマージャン天国	4,900	2,980
忍者龍剣伝	5,500	1,980
忍者龍剣伝2	5,900	1,980
虹のシルクロード	7,500	3,480
忍者龍剣伝3	6,200	3,480
熱血硬派くにおくん	5,300	3,980
バルダーダッシュ	4,900	980
ぱられるワールド	5,980	1,980
ハットリス	5,500	2,980
バトルスタジアム	6,800	2,480
パーマン	5,500	3,980
パラソルへんべえ	6,500	3,480
パラメデス2	5,500	1,980
パチンコ大作戦1	5,900	3,980
飛龍の拳スペシャル	6,300	3,980
フリップル	3,900	1,980
ファイナルファンタジーIII	8,400	2,980
ファミスタ'91	4,900	2,980
ファミリーブロック	5,500	2,980
フィジカルファイター	6,200	1,980
ベストプレープロ野球'90	6,800	3,480
ベースボールファイター	7,800	3,980

タイトル	定価	税込特価
ペーパーボーイ	5,500	1,980
ホームランナイター'90	6,300	1,980
北斗の拳4	6,500	3,480
ボンバーマンII	5,800	3,980
マインドシーカー	6,500	980
マックスウォーリアー	5,800	1,980
マジックダーツ	7,700	2,980
名人戦	5,900	2,980
森田将棋	5,500	3,980
役満天国	6,311	3,980
ラフ	5,500	1,980
ラッシュアップ	6,800	2,980
ラグランジュポイント	8,500	[illegible]
リトルマジック	6,300	2,980
ロックマン2	5,800	3,980
ロックマン3	6,500	3,980
ワイワイワールド2	6,500	3,980
PCエンジン Huカード		
あっぱれゲートボール	4,900	980
アフターバーナーII	7,200	3,980
アウトラン	7,200	3,980
エナジー	5,200	980
F1トリプルバトル	6,300	3,980
S.C.I	7,200	2,980
エターナルシティー	6,900	2,980
おぼっちゃまくん	6,800	1,980
カダッシュ	6,600	3,480
かっとび宅配くん	6,500	1,480
クンフー	4,500	980
定吉七番	4,900	980
サイバーナイト	6,800	4,980
死霊戦線	5,500	1,480
ジャッキーチェン	6,500	3,980
スピンペア	5,900	980
ダイハード	7,200	2,980

タイトル	定価	税込特価
大旋風	7,200	2,980
TITAN	5,900	1,480
ディープブルー	5,300	980
TVスポーツフットボール	6,700	3,980
どらぼっちゃん	5,800	1,980
トイショップボーイズ	6,200	1,480
ナグザットスタジアム	6,800	1,980
バルンバ	6,800	1,480
バットマン	6,500	1,980
バイオレントソルジャー	6,400	1,480
パズルボーイ	6,400	1,480
パワーイレブン	5,800	2,980
飛装騎兵カイザード	6,200	980
BE BALL	5,200	980
ファイナルマッチテニス	5,700	3,980
ファイナルソルジャー	6,500	3,480
魔界八犬伝 SHADA	5,500	980
麻雀悟空スペシャル	6,300	3,980
モトローダー	5,200	1,980
ラスタンサーガII	6,600	980
ラビオレプススペシャル	6,800	980
レーシング魂	7,000	3,980
ワールドスタジアム'91	5,800	3,980
メガドライブ		
アトミックロボキッド	6,800	1,480
ヴァーミリオン	8,500	980
ヴェリテックス	6,800	1,980
ヴォルフィード	4,900	1,480
火激	7,700	3,980
ガイアレス	8,400	2,980
KLAX	4,900	1,480
四天明王	6,200	1,480
ジャンクション	6,000	1,480
シャイニング&ザ・タグネス	8,700	4,980
紫禁城	6,500	1,480

タイトル	定価	税込特価
スーパーリアルバスケット	6,000	2,980
スタークルーザー	7,300	2,980
スーパーエアーウルフ	6,800	1,980
TATSUJIN	6,000	1,980
ダーウィン4081	6,000	980
大旋風	6,000	1,480
ダライアス2	8,900	3,980
TEL TELスタジアム	6,500	1,480
DJボーイ	6,000	1,980
バットマン	6,500	2,980
バーニングフォース	5,800	1,480
ぶっとびターボ大冒険	4,800	1,480
ファイヤームスタング	6,800	3,980
ヘルファイアー	6,800	2,480
マイケル・ムーンウォーカー	6,000	1,980
ラスタンサーガ2	6,800	1,480
ワードナの森スペシャル	6,300	1,980
ゲームボーイ		
石道	3,000	980
DX馬券王	5,728	3,980
F1レース	2,524	1,980
SDコマンドガンダムワールド	3,398	1,980
おいらじゃじゃ丸世界大冒険	3,301	1,980
鬼ヶ島パチンコ店	3,398	2,480
海戦ゲーム ネイビーブルー	3,301	1,980
カーブノア	3,689	1,480
からくり剣豪伝ムサシロード	3,398	1,980
キュービリオン	2,893	980
クイックス	2,524	1,980
ゴルフ	2,524	1,980
恋は駆け引き	3,000	1,980
Sa・GaII 秘宝伝説	4,660	1,980
サッカー	3,398	1,980
ジャングル・ウォーズ	4,660	2,980
人生ゲーム伝説	3,864	1,980

タイトル	定価	税込特価
スーパーマリオランド	2,524	1,980
スーパーチャイニーズランド	3,204	1,980
スパルタンX	3,398	2,480
戦国忍者くん	3,689	1,980
対局連珠	2,893	980
タスマニア物語	3,000	980
タイトーチェイスH・Q	3,495	1,980
茶々丸パニック	2,816	1,480
テニス	2,524	1,980
テトリス	2,524	1,980
てけてけアスミッくんワールド	3,000	1,480
天神怪戦	3,398	980
ドルアーガの塔	3,398	980
突撃!ポンコツタンク	3,204	1,980
突撃!ばれいしょんず	3,204	1,980
GB ドラえもん 対決〜	3,398	2,480
トーピドーレンジ	3,689	1,980
ドラキュラ伝説2	3,689	1,980
ネメシス	3,398	1,980
熱血硬派くにお君 番外乱闘編	3,398	2,480
パズニック	3,301	1,980
パワーミッション	3,398	980
パックマン	3,398	2,480
バーガータイムデラックス	3,204	1,980
パロディウスだ!	3,689	2,480
ピンボール66匹ワニ大行進	2,893	1,980
飛龍の拳 外伝	3,398	2,480
フラッピースペシャル	3,204	980
プロディア	2,913	980
フリップル	3,000	1,980
PRI PRI(プリプリ)	3,200	1,480
ファーステストラップ	3,398	2,480
平安京エイリアン	2,913	1,980
まじかる★タルるートくん	3,398	2,480
ミニパット	3,301	1,480

タイトル	定価	税込特価
ミッキーマウス2	3,000	1,980
ライサンダー	3,495	1,480
ラッキーモンキー	3,000	1,480
ラブルセイバー	3,398	1,480
ループス	3,000	1,980
PCエンジンSG		
大魔界村	10,800	780
魔動王グランゾード	6,500	980
スーパーファミコン		
アクトレイザー	8,000	3,980
F-ZERO	6,796	4,980
本体		
スーパーファミコン本体	24,272	24,272
CD-ROM ソフト		
エグザイル	6,780	3,980
クイズアベニュー	5,800	3,980
クイズまるごとザ・ワールド	6,200	3,980
ゴールデンアックス	6,780	1,980
コブラII	6,500	2,980
三国志	8,800	2,980
シャーロックホームズの探偵講座	7,200	3,980
戦国関東三国志	7,800	3,980
デコボコ伝説	6,780	1,980
ハイグレネーダー	6,780	2,880
ビックリマン大事界	4,980	580
魔笛伝説アストラリウス	6,300	2,980
魔晶伝説 ラ・ヴァルー	7,200	3,980
みつばち学園	5,800	1,480
らんま1/2	6,800	2,980

全国の小売店の方へ特報！上記の価格で販売できる卸価格表をＦＡＸしますので御連絡下さい。利益の元は仕入に有り！

新作新品も断然安い!友達と一緒にガンガン予約して下さい。このページにのせられなかった新品もたくさんありますのでＴＥＬで問合せて下さい。

発売日	タイトル	定価	税込特価
	〈ファミコン〉		
91/10/04	ちびまる子ちゃん―うきうきショッピング―	5,974	4.182
91/10/04	ロードランナー	4,635	3,245
91/10/25	カオスワールド	7,210	5,047
91/10/25	グレートディール	7,004	4,903
91/10/25	たいむ・ゾーン	6,386	4,470
91/10/25	ファイアーエンブレム外伝	6,000	4,200
91/10/下	SDガンダム外伝		
	ナイトガンダム物語2 光の騎士	8,446	5,912
91/10/下	ギミック！	6,386	4,470
91/10/下	スターウォーズ(VICTOR)	価格未定	価格未定
91/10/未	F1サーカス	6,798	4,759
91/10/未	からくり剣豪伝ムサシロード	7,004	4,903
91/10/未	シルヴァサーガ	価格未定	価格未定
91/10/未	つるピカハゲ丸 セコリンピックの巻	価格未定	価格未定
91/10/未	燃えプロ'91 最強編	価格未定	価格未定
91/11/01	モノポリー	7,004	4,903
91/11/08	アメリカ横断ウルトラクイズ	8,034	5,624
91/11/上	特救指令ソルブレイン	6,180	4,326
91/11/15	M&A	9,991	6,994
91/11/15	パチ夫くん4	9,064	6,345
91/11/未	テトリス2	6,695	4,687
91/11/未	パーマンPART2 秘密結社マドー団を倒せ	5,974	4,182
91/11/未	バナナン王子の大冒険	6,077	4,254
91/11/未	ファミコン囲碁入門	6,695	4,687
91/11/未	ミグレイン	5,129	3,591
91/11/未	ロックマン4	8,034	5,624
91/11/未	地底戦空バゾルダー	6,077	4,254

発売日	タイトル	定価	税込特価
91/12/09	オフザーケン	7,004	4,903
91/12/上	東京パチスロアドベンチャー	7,004	4,903
91/12/13	タイニー・トゥーン・アドベンチャーズ	5,047	3,533
91/12/20	伝染るんです。	7,004	4,903
91/12/未	いけいけ熱血ホッケー部	6,386	4,470
91/12/未	ゴジラ2	5,974	4,182
91/12/未	スノーブラザーズ	6,695	4,687
91/12/未	ダイナマイトバットマン	6,695	4,687
91/12/未	モンスターメーカー～7つの秘宝	7,004	4,903
91/12/未	麻雀大戦	6,798	4,759
発売日未	SPOT	5,665	3,966
発売日未	トリトーン	7,004	4,903
発売日未	バイオ・フォース・エイプ	7,004	4,903
発売日未	バトルベースボール	8,446	5,912
発売日未	ルーンマスター	8,755	6,129
	〈PCエンジン〉		
91/10/04	メソポタミア	7,004	4,903
91/10/上	バニラシンドローム(CD-ROM)	7,107	4,975
91/10/上	スペースファンタジーゾーン(CD-ROM)	7,004	4,903
91/10/中	タイムクルーズII	7,416	5,191
91/10/25	マジカルチェイス	8,034	5,624
91/10/25	クイズアベニュー2(CD-ROM)	6,180	4,326
91/10/25	ゼロウィング(CD-ROM)	価格未定	価格未定
91/10/25	ソーサリアン(CD-ROM)	7,416	5,191
91/10/25	ドラゴンスレイヤー英雄伝説(SU-CDR)	7,004	4,903
91/10/25	プリンスオブペルシャ(SU-CDR)	7,004	4,903
91/10/25	ポピュラス・ザ・プロミストランド(SU-CDR)	5,974	4,182
91/10/25	天使の詩(SU-CDR)	7,622	5,335

発売日	タイトル	税込価格	税込特価
91/11/中	将棋 初心者無用	7,519	5,263
91/11/22	雷電	7,416	5,191
91/11/未	スーパーメタルクラッシャー	6,386	4,470
91/11/未	バブルガムクラッシュ	価格未定	価格未定
91/11/未	大工の源さん	6,695	4,687
91/12/上	パチ夫くん 十番勝負	8,137	5,696
発売日未	コリューン	7,004	4,903
発売日未	盟約の定義	7,416	5,191
	〈メガドライブ〉		
91/10/04	スパイダーマン	6,180	4,326
91/10/04	ソードオブソダン	6,180	4,326
91/10/10	デビルクラッシュMD	7,004	4,903
91/10/11	ワンダラーズ フロム イース	8,961	6,273
91/10/25	ビーストウォリアーズ	8,652	6,056
91/10/25	ブロックアウト	6,180	4,326
91/10/25	ワンダーボーイ	6,180	4,326
91/10/25	ワンダーボーイV モンスターワールドIII	7,210	5,047
91/10/25	魔王連獅子	7,004	4,903
91/11/15	ルナーク	7,004	4,903
91/11/18	アンデッドライン	8,755	6,129
91/11/中	乱世の覇者	10,094	7,066
91/11/25	ダブルドラゴンII	8,755	6,129
91/11/29	忍者武雷伝説	価格未定	価格未定
91/11/未	RPG伝説ヘポイ	価格未定	価格未定
91/11/未	タスクフォースハリアーEX	価格未定	価格未定
91/11/未	ファイティングマスターズ	価格未定	価格未定
91/11/未	ヘビーノバ	価格未定	価格未定
91/11/未	ローリングサンダー2	価格未定	価格未定

発売日	タイトル	税込価格	税込特価
91/11/未	港のトレイジア	8,961	6,273
91/11/未	魔獣羅	価格未定	価格未定
91/11/未	LUNAR-THE SILVER STAR-(MD-CDR)	価格未定	価格未定
91/11/未	天下布武(MD-CDR)	価格未定	価格未定
発売日未	SDヴァリス	8,034	5,624
	〈ゲームボーイ〉		
91/10/01	ウィザードリィ外伝I	4,635	3,245
91/10/11	T.M.N.T2	3,800	2,660
91/10/18	コナミックゴルフ	3,780	2,646
91/10/18	中嶋悟のF1ヒーロー	3,600	2,520
91/10/中	キャッスリアン	3,500	2,450
91/10/25	ブルームランド	4,300	3,010
91/10/未	ペーパーボーイ	3,500	2,450
91/11/21	ウルティマゲームボーイ・失われたルーン	4,800	3,360
91/11/未	スーパーチャイニーズランド2	3,980	2,786
91/11/未	ポパイ2	3,500	2,450
91/11/未	レインボーチップス	3,200	2,240
91/11/未	維新の嵐	5,800	4,060
91/12/上	テクモボウル	3,800	2,660
91/12/上	パチンコ西遊記	3,900	2,730
91/12/上	熱血高校ドッジボール部 強敵!闘球戦士の巻	価格未定	価格未定
91/12/13	バトルオブキングダム	3,800	2,660
91/12/未	Minesweeper 掃海艇	3,500	2,450
92/01/未	トキオ戦鬼～英雄列伝～	4,500	3,150
発売日未	フワフワランド	2,600	1,820
	〈スーパーファミコン〉		
91/10/04	超魔界村	8,755	6,129
91/10/20	悪魔城ドラキュラ	8,800	6,160

発売日	タイトル	税込価格	税込特価
91/10/25	スーパーチャイニーズワールド	9,064	6,345
91/10/25	スーパーファイヤープロレスリング	8,755	6,129
91/10/25	スーパー麻雀大会	価格未定	価格未定
91/10/25	ダンジョンマスター	価格未定	価格未定
91/10/25	ノスフェラトゥ	9,064	6,345
91/10/25	ラグーン	8,500	5,950
91/10/25	レミングス	価格未定	価格未定
91/10/25	豪槍神雷伝説「MUSYA」	8,800	6,160
91/10/25	新・ゼルダの伝説	8,000	5,600
91/10/下	スーパー上海 ドラゴンズアイ	8,034	5,624
91/10/未	F1 エキゾースト・ヒート	8,900	6,230
91/10/未	JOE&MAC 戦え原始人	8,755	6,129
91/10/未	弟切草	8,800	6,160
91/11/中	ディメンションフォース	8,755	6,129
91/11/未	SDガンダム外伝		
	ナイトガンダム物語大いなる遺産	9,785	6,850
91/12/未	スーパーフォーメーションサッカー	7,931	5,552
	〈ゲームギア〉		
91/10/11	忍者外伝	3,605	2,524
91/10/中	ベルリンの壁	3,914	2,740
91/10/25	ギャラガ'91	3,605	2,524
91/10/未	アックスバトラー・ゴールデンアックス伝説	3,605	2,524
91/11/01	クニちゃんのゲーム天国	3,914	2,740
91/11/29	ARLIEL	4,635	3,245
91/12/未	ドナルドダック	価格未定	価格未定

通信販売のお申し込みとお支払い方法

①電話で必ず予約注文して下さい。新作・新品・中古どれでも通販できます。②商品届け時に送料、手数料と消費税及び商品代金をお支払い下さい。③お届け前にお電話をして、御都合のいい日時をおうかがいしますので、安心・確実です。④送料は500～900円位、手数料は350円です。⑤電話予約後5日間経過しても商品が届かない場合は、電話でお問合せ下さい。⑥商品はお手元に届くまで3日位かかる場合があります。

申し込み書 買取価格は変わりますので、送る前に必ず電話で買取金額を確認して受付番号を聞いて記入して下さい。受付番号がない場合は着払で返送することがあります。 受付番号

フリガナ
氏　名　　　　　　才
フリガナ
住　所 〒
保護者名　　　　　　印
TEL
電話確認日　月　日
電話確認後2日以内に元払で商品を送って下さい。

どれかに○印をつけて下さい。	希望商品名	価格
1 売りたい	新・中	
2 買いたい	新・中	
3 交換したい	新・中	

合計本数　　合計金額

送ってくれるソフト名	付属品	金額	送ってくれるソフト名	付属品	金額	送ってくれるソフト名	付属品	金額
	箱・説			箱・説			箱・説	
	箱・説			箱・説			箱・説	
	箱・説			箱・説			箱・説	
	箱・説			箱・説			箱・説	
	箱・説			箱・説			箱・説	
	箱・説			箱・説			箱・説	

不用CD・パソコン高価買取

PC・GB・メガドライブ・スーパーファミコン用ソフト及び光栄社ソフトは箱・説明書の両方が無いと買取不可。又光線銃・ファミトレシリーズディスクカードは全て買取不可です。送られても返送はできません。

日本最大の中古ファミコンセンター 日本フレックス株式会社

ファミコンショップ開業の方サポートします!!

買取金は2週間以内に送ります。(口座振替 現金書留)◎LD・CDの買い取りもします。

	レーサーミニ四駆	¥900
	レジェンドオブヒーロートンマ	¥1,600
	烈火のごとく天下を盗れ!(SD	¥1,000
	レッキングクルー	¥1,400
	ロイヤルブラッド	¥3,900
	ロードファイター	¥400
	ロードマン	¥1,400
	ローラーボール	¥1,800
	ロストワード・ジェニー	¥1,400
	ロックマン3	¥2,000
	ロックマン	¥2,300
	ロックマン2	¥1,800
	ロボコップ2	¥2,300
	ロボコップ	¥1,700
わ行	ワールドボクシング	¥2,100
	ワールドスーパーテニス	¥2,200
	ワイワイワールド2	¥1,100
	ワイワイワールド	¥900
	ワギャンランド	¥1,200
	ワギャンランド2	¥1,500
	ワタル外伝(魔人英雄伝)	¥500
	わんぱくダック夢冒険	¥1,500

PCエンジン(PC)

行	タイトル	価格
あ行	アーティクトツール	¥900
	アームドF	¥600
	R-TYPE	¥1,500
	R-TYPE2	¥2,000
	アヴァンジャー	¥1,600
	アウトライブ	¥600
	アウトラン	¥1,000
	あっぱれゲートボール	¥400
	アドベンチャーアイランド	¥1,000
	アトミックロボキッド	¥600
	アフターバーナー2	¥2,300
	1943改	¥1,100
	イメージファイト	¥2,000
	ヴァルフィード	¥800
	ウイニングショット	¥1,500
	ヴェイグス	¥800
	エアロブラスターズ	¥1,200
	エイリアンクラッシュ	¥1,000
	S・C・I	¥700
	エターナルシティ	¥1,000
	F1サーカス	¥1,600
	F1サーカス'91	¥3,400
	F1ドリーム	¥2,000
	F1トリプルバトル	¥1,500
	F1パイロット	¥800
	オーダイン	¥600
	オーバーライド	¥1,600
	オペレーションウルフ	¥1,800
	オルディネス	¥1,400
か行	改造町人シュビビンマン	¥1,000
	改造町人シュビビンマン2	¥1,600
	カダッシュ	¥1,400
	かっとび宅配くん	¥1,000
	カトチャンケンチャン	¥500
	ガンヘッド	¥600
	がんばれゴルフボーイズ	¥400
	キックボール	¥1,400
	ギャラガ88	¥1,000
	究極タイガー	¥1,300
	キングオブカジノ	¥2,000
	クラックス	¥700
	クロスワイバー	¥500
	クンフー(功夫)	¥500
	ゴモラスピード	¥600
	コラムス	¥1,500
	これがプロ野球'89	¥400
	これがプロ野球'90	¥1,900
さ行	サーカスライド	¥1,700
	サイコチェーサー	¥400
	最後の忍道	¥1,000
	サイドアーム	¥500
	サイバーコア	¥500
	サイバーナイト	¥1,300
	サイレント デバッカーズ	¥1,000
	定吉七番	¥300
	サンダーブレード	¥1,000
	J・Bハロルド殺人倶楽部	¥1,800
	地獄めぐり	¥1,500
	実戦株式倍バイゲーム	¥2,200
	CITY HUNTER	¥700
	ジパング	¥1,100
	ジャッキーチェン	¥1,500
	ジャックニクラウスチャンピオン	¥2,300
	上海	¥1,400
	獣王記	¥1,500
	初段一直線	¥2,000
	死霊戦線	¥400
	シンドバッド	¥1,400
	スーパー桃太郎電鉄	¥2,700
	スーパーバレーボール	¥2,700
	凄ノ王伝説	¥300
	スプレンデットサーガ	¥1,600
	スプラッターハウス	¥1,400
	スペースハリヤー	¥400
	スペースインベダーズ復活の日	¥800
	関ヶ原	¥1,800
	ゼビウス	¥1,700
	ゼロヨンチャンプ	¥3,500
	戦国麻雀	¥2,400
	そうこばんWOLD	¥1,000
	SON SON 2	¥600
た行	ダイハード	¥1,700
	大旋風	¥1,000
	大地くんクライシス	¥1,100
	タイタン	¥1,000
	タイトーチェイスHQ	¥2,000
	ダウンロード	¥500
	武田信玄	¥500
	ダブルリング	¥1,500
	ダブルダンジョン	¥700
	ダンジョンエクスプローラー	¥500
	逐電屋藤兵衛	¥400
	チャンピオンレスラー	¥2,400
	ディープブルー海底神話	¥700
	デジタルチャンプ	¥1,200
	デットムーン	¥1,500
	デビルクラッシュ	¥1,700
	TVスポーツ フットボール	¥1,900
	天聖龍	¥1,400
	トイショップボーイズ	¥1,300
	ドラゴンスピリット	¥400
	虎への道	¥500
	トリッキー	¥2,100
	ドロップロックほらホラ	¥400
	ドンドコドン	¥900
な行	ナグザットオープン	¥2,300
	ナグザットスタジアム	¥1,300
	謎のマスカレード	¥400
	ニュートピア	¥600
	ニュージーランドストーリー	¥500
	ネクタリス	¥2,600
	ネクロスの要塞	¥700
	熱血高校ドッジボール	¥2,300
は行	バーニングエンジェル	¥1,600
	バイオレントソルジャー	¥1,400
	パズニック	¥800
	パズルボーイ	¥1,100
	バットマン	¥1,300
	ハットリス	¥1,500
	バトルエース	¥400
	はにぃおんざろうど	¥800
	パラソルスター	¥1,500
	パラノイア	¥400
	バリバリ伝説	¥2,500
	バルンバ	¥400
	パワーイレブン	¥2,500
	パワードリフト	¥1,800
	パワーリーグ	¥400
	パワーゴルフ	¥1,600
	パワーリーグ4	¥2,000
	BE BALL	¥500
	PC原人2	¥2,400
	P-47	¥500
	PC原人(史上最強の石頭)	¥1,100
	ビクトリーラン	¥500
	ビジランテ	¥500
	ファイナルブラスター	¥1,300
	ファイナルマッチテニス	¥1,500
	ファイナルソルジャー	¥1,900
	ファイヤープロレスリング	¥2,500
	ファイナルラップツイン	¥1,800
	ファンタジーゾーン	¥700
	フォーメイションサッカーヒュ	¥2,200
	不思議の夢のアリス	¥1,600
	ブラッディーウルフ	¥500
	ブルファイトリングの覇者	¥1,400
	ブレイクイン	¥1,400
	プロ野球ワールドスタジアム'91	¥1,500
	プロテニスワールドコート	¥800
	ヘビーユニット	¥400
	ヘルファイアー	¥2,200
	弁慶外伝	¥500
	ポピュラス	¥1,500
	ボンバーマン	¥3,000
ま行	麻雀学園MILD	¥3,000
	麻雀学園(ビデオ付)	¥5,000
	麻雀ウォーズ	¥2,000
	麻雀悟空スペシャル	¥2,000
	魔界プリンスどらほっちゃん	¥1,600
	魔界八犬伝シャダ	¥400
	魔人英雄伝ワタル	¥500
	魔動王グランゾート	¥500
	マニアックプロレス	¥1,200
	Mr.HELIの大冒険	¥600
	迷宮島スペシャル	¥1,800
	めぞん一刻	¥1,100
	メタルストーカー	¥1,900
	メルヘンメイズ	¥1,400
	モトローダー2	¥1,800
	モトローダー	¥1,100
	桃太郎活劇	¥1,600
	桃太郎伝説2	¥1,000
	桃太郎伝説ターボ	¥800
や行	USAプロバスケット	¥2,500
	遊々人生	¥1,500
ら行	ラビオ・レプス・スペシャル	¥500
	琉球	¥1,200
	レーシング魂	¥2,600
	レジェンド オブ ヒーロートン	¥500
	ロードランナー	¥800
わ行	ワールドスタジアム プロ野球	¥400
	ワールドコート	¥2,000
	ワールドビーチバレー	¥1,600
	ワールドランナーロストラビリ	¥2,000
	わいわい麻雀	¥2,300
	ワラビー	¥2,000
	ワンダラーズフロムイース	¥1,500
	ワンダーモモ	¥800

CDロムロム(CD)

行	タイトル	価格
あ行	イース1,2	¥1,300
	ヴァリス4	¥2,700
か行	ギュワンブラァ自己中心派	¥1,300
	クイズまるごとTHEワールド	¥2,200
	ゴールデンアックス	¥600
	コブラ2 伝説の男	¥2,000
	コブラ	¥800
さ行	サイバーシティーオーエド	¥1,600
	三国志 英傑天下に臨む	¥1,000
	ジャック・ニクラウス ワールド	¥2,300
	シャーロックホームズの探偵講	¥2,300
	雀偵物語	¥1,800
	獣王記	¥600
	スーパーダライアス	¥1,500
	スーパー大戦略	¥2,600
	スプラッシュレイク	¥2,200
	聖竜伝説モンビット	¥2,700
	精霊戦士スプリガン	¥1,900
	戦国関東三国志	¥2,100
	ソルビアンカ	¥1,700
た行	デコボコ伝説	¥1,000
は行	パチ夫くん 幻の伝説(電動ハン	¥2,800
	ファイティング・ストリート	¥1,600
	ヘルファイアーS	¥2,300
	BURAI	¥2,800
	ポンピングワールド	¥1,300
ま行	マーダー倶楽部	¥1,500
	マスター・オブ・モンスターズ	¥2,000
	魔笛伝説アストラリウス	¥1,100
	マンホール	¥2,800

メガドライブ(MD)

行	タイトル	価格
あ行	アウトラン	¥2,800
	あっぱれ!実業王	¥2,000
	アドバンスド大戦略	¥3,100
	アフターバーナー2	¥2,000
	ヴェリテックス	¥1,000
	エイリアンストーム	¥2,000
	エレメンタルマスター	¥1,300
	尾崎直道のスーパーマスター	¥1,800
か行	ガイアレス	¥1,600
	片山まさゆきの麻雀道場	¥1,700
	ギャラクシーフォース2	¥3,300
	キューティ鈴木のリングサイド	¥1,700
	グラナダ	¥1,400
	クラックダウン	¥1,600
	ゲイングランド	¥1,700
	ゴールデンアックス	¥1,500
	コラムス	¥1,000
さ行	サイバーボール	¥1,600
	サンダーフォース3	¥2,000
	サンダーFOX	¥2,200
	ジノーグ	¥2,200
	雀偵物語	¥2,000
	シャイニング&ザ・ダクネス	¥1,000
	ジェルマスター	¥2,400
	JOEモンタナ フットボール	¥2,000
	スーパーバレーボール	¥2,000
	スーパー大戦略	¥2,900
	スーパーハングオン	¥2,000
	スーパーモナコGP	¥1,600
	ストリートスマート	¥1,800
	セイントソード	¥2,200
	ソニック・ザ・ヘッジホッグ	¥2,900
た行	大魔界村	¥1,500
	ダライアス2	¥1,800
	ディノランド	¥1,900
は行	ハードドライビング	¥1,700
	バトルゴルファー唯	¥1,200
	ファステスト・ワン	¥2,300
	ふしぎのお城大冒険	¥2,000
	不思議の海のナディア	¥2,500
	ブルーアルマナック	¥1,900
ま行	麻雀COP竜	¥1,200
	マーベルランド	¥2,300
	マスターオブモンスターズ	¥2,400
	武者アレスタ	¥1,500
ら行	雷電伝説	¥1,900
	ラストハルマゲドン	¥2,200
	ラングリッサー	¥1,800
	レッスルウォー	¥2,100
わ行	ワールドカップサッカー	¥2,400

ゲームボーイ(GB)

行	タイトル	価格
あ行	R-TYPE	¥1,200
	アスミッくんワールド2	¥1,300
	アスミッ君ワールド	¥300
	アメリカ横断ウルトラクイズ	¥1,200
	アレイウエイ	¥300
	アレサ2	¥1,000
	石田芳夫詰碁パラダイス	¥900
	一発逆転!DX馬券王	¥1,800
	うおーズ	¥1,200
	エアロスター	¥800
	SDガンダム外伝 ラクロアン	¥300
	SDガンダムGARMS	¥600
	F1ボーイ	¥1,000
	F1レース	¥1,000
	F1スピリット	¥700
	エモやんの20倍プロ野球	¥900
	おさわがせ!ペンギンBOY	¥500
	オセロ	¥1,800
	鬼ヶ島パチンコ店	¥1,000
か行	カーブノア	¥600
	カプコンクイズ ハテナの大冒険	¥900
	元祖!!ヤンチャ丸	¥1,000
	キッチンパニック	¥1,200
	機動警察パトレイバー	¥1,200
	Qビリオン	¥400
	クイックス	¥400
	クオース	¥400
	グレムリン2	¥1,000
	ゲームボーイウォーズ	¥1,400
	恋は駆け引き	¥1,300
	GO!GO!TANK!!	¥600
	ゴジラくん	¥1,000
	ゴルフ	¥700
	コントラ	¥700
さ行	サイドポケット	¥800
	サッカー(トンキンハウス)	¥700
	サッカーボーイ	¥1,100
	サンリオカーニバル	¥1,100
	シーサイドバレー	¥1,000
	ジャングルウォーズ	¥1,200
	上海	¥1,300
	将棋	¥1,400
	人生ゲーム伝説	¥1,200
	スーパー桃太郎電鉄	¥700
	タートルズ	¥500
	スーパーマリオランド	¥900
	スーパーチャイニーズランド	¥1,000
	スノーブラザーズジュニア	¥500
	スペースインベーダー	¥2,000
	戦国忍者くん	¥1,100
	倉庫番2	¥1,200
	倉庫番	¥1,200
た行	大戦略	¥1,600
	タイトーチェイスH.Q	¥800
	ダークテール	¥900
	ちびまる子ちゃんゲーム	¥1,600
	チョップリフター2	¥800
	ツインビーだ!!	¥900
	テトリス	¥900
	テニス	¥400
	トービドレンジ	¥800
	Dr.マリオ	¥800
	突撃ポンコツタンク	¥1,200
	ドラゴンテール	¥900
	ドラゴンズ・レアー	¥800
	ドラキュラ伝説2	¥1,000
	トランプボーイ2	¥1,200
な行	NAVY BLUE'90	¥1,200
	熱血高校サッカー部 ワールドカ	¥700
	ネメシス	¥800
は行	パイプドリーム	¥900
	パチンコタイム	¥1,100
	パックマン	¥1,000
	ハットリス	¥900
	バトルシティ	¥1,300
	バトルピンポン	¥500
	バトルユニット	¥1,200
	バトルゴースト	¥900
	バニシングレーサー	¥900
	パラメデス	¥1,000
	バルーンキッズ	¥1,200
	パロディウスだ!	¥900
	パワーミッション	¥800
	飛龍の拳伝説	¥1,100
	飛龍の拳外伝	¥600
	ファーステストラップ	¥600
	聖剣伝説	¥1,200
	ファミスタ	¥300
	ファミリージョッキー	¥1,000
	VSバトラー	¥400
	ふしぎなブロビー	¥700
	フリップル	¥400
	フリートコマンダーVS	¥2,000
	プロ野球スタジアム'91	¥1,600
	プロレス	¥900
	ペインターモモピー	¥800
	ベースボールキッズ	¥400
	ペンギンクンランド	¥800
	ペンギンウォーズ	¥600
	ボクシング	¥400
	ポケットスタジアム	¥1,100
	ポパイ	¥400
	ボンバーボーイ	¥1,000
	香港	¥400
ま行	まじかるタルるートくん	¥1,600
	マスターカラテカ	¥300
	三毛猫ホームズの騎士道	¥900
	ミッキーマウス2	¥1,000
	ミッキーマウス	¥800
	ミニバット	¥500
	モンスタートラック	¥900
や行	役満	¥1,300
ら行	ライサンダー	¥800
	ラブルセイバー	¥800
	らんま1/2	¥1,400
	リトルマスター	¥1,000
	ルパン三世	¥400
	レアーオブドラゴン	¥1,000
	レインボーチップス	¥1,100
	レーシング魂	¥1,300
	レーダーミッション	¥1,100
	レジェンド	¥700
	ロードスター	¥800
	66匹のワニ大行進	¥500
	ロックマンワールド	¥900
	ロボコップ	¥1,100
わ行	ワールドアイスホッケー	¥500
	ワールドボウリング	¥500

ゲームギア(GG)

行	タイトル	価格
あ行	アウトラン	¥1,700
か行	コラムス	¥900
	G-LOC	¥900
さ行	スーパーモナコGP	¥900
	スーパーゴルフ	¥700
た行	対戦型大戦略G	¥2,300
	対戦麻雀・好牌	¥1,100
は行	パックマン	¥1,200
	プロ野球'91	¥700
	ヘッドバスター	¥900
ま行	まじかるタルるートくん	¥600
	マッピー	¥900
	ミッキーマウスのキャッスル	¥1,000
わ行	ワギャンランド	¥900

スーパーファミコン(SF)

行	タイトル	価格
あ行	イース3 ワンダラーズフロムイ	¥1,900
	ウルトラマン	¥1,500
	SDザ・グレイトバトル	¥1,400
	SDバトルドッヂボール	¥3,500
	エリア88	¥3,100
か行	がんばれゴエモン/ゆき姫救出絵	¥3,000
	機動戦士ガンダムF91	¥3,600
さ行	ジャンボ尾崎のホールインワン	¥2,800
	スーパー三国志II	¥6,000
	スーパーテニス	¥3,100
	スーパーマリオワールド	¥2,000
	スーパープロフェッショナルベー	¥1,800
	スーパーウルトラベースボール	¥1,800
	スーパースタジアム	¥2,100
	スーパーR-TYPE	¥4,300
た行	ダライアスツイン	¥2,000
	ドラッケン	¥1,700
は行	ハイパーゾーン	¥3,400
	はるかなるオーガスタ	¥4,500
	ファイナルファンタジー4	TELで!!
	プロサッカー	¥3,200
	ポピュラス	¥1,000

本 体(PT)

行	タイトル	価格
か行	ゲームギヤ本体	¥6,000
	ゲームボーイ本体	¥4,000
さ行	CDロム本体	¥12,000
	スーパーファミコン本体	¥16,000
	メガドライブ本体	¥4,000
た行	ツインファミコン	¥8,000
は行	PCエンジンGT本体	¥18,000
	PCコアグラフィックスII	¥6,000
	PCコアグラフィックス	¥3,000
	PCエンジン本体	¥3,000
	ファミコン本体	¥4,500

買い取りの注意 ①買取り価格は変わります。②らくがき、汚れのひどいものは買取りしません。③送り状は大切に!!④買取品は現金書留で送りますので送料代は500円引きます。(但し5本以上の方は無料)⑤現金は商品到着後検品してからすぐ。⑥付属品が揃っていないと買取りしません。⑦箱がないと200～300円引きです。また説明書がないと200～500円引きです。⑧18才未満の方は保護者名を入れて下さい。印かんも忘れずに。⑨同じカセットは1人様2本まででです。同じソフトを2本送った場合も価格が下がることがあります。⑩予定数量に達したソフトは買い取り出来ない場合があります。⑪郵便番号の記入してない場合は送金が遅れます。⑫日付を記入してない場合は買取金が下がる場合があります。⑬送っていただいたソフトは原則として返品できません。

SVC 総合アミューズメントセンター

受付時間/12:00～18:00(日曜休日)　業者の方のお問い合わせ 0298-51-2331

買取りのお問い合わせは **0990-300-854** (料金は3分で20円です)

申し込み書送り先/〒305 茨城県つくば市天久保2-9-2 リッチモンドビル2番街

中古ソフト
買取りは

実績のある日本最大の買取りセンター!!

料金の一部変更がございます。下記にのってないものはTEL下さい。5本以上の方は送料無料!!

ファミコン(FC)

行	タイトル	価格
あ行	アークティック	¥ 600
	アイギーナの予言	¥ 400
	アイスクライマー	¥ 700
	アイドル四川麻雀	¥1,300
	アイドル八犬伝	¥ 900
	I LOVE ソフトボール	¥ 600
	アウトランダース	¥1,300
	赤川次郎の幽霊列車	¥2,800
	悪魔城伝説	¥ 600
	悪魔の魔界の罠	¥ 600
	アストロファング	¥ 600
	アテナ	¥ 500
	アドベンチャーズオブロロ2	¥2,100
	アドベンチャーオブロロ	¥1,800
	アバドックス	¥ 400
	アフターバーナー	¥2,300
	AVENGERS	¥2,600
	アメリカ大統領選挙	¥1,800
	アメリカンフットボールタッチ	¥2,600
	アメリカンドリーム	¥2,300
	アルゴスの戦士	¥ 400
	アルマジロ	¥2,400
	イース	¥ 600
	イース2	¥1,700
	イース3	¥3,000
	いきなりミュージシャン	¥ 600
	囲碁指南'91	¥1,700
	囲碁 九路盤対局	¥2,100
	囲碁指南	¥3,400
	囲碁名鑑	¥2,900
	井崎修五郎競馬必勝学	¥1,500
	維新の嵐	¥2,600
	いただきストリート	¥3,200
	1942	¥ 700
	1943	¥1,900
	いっき	¥ 400
	井出洋介名人の実戦麻雀2(コン	¥3,200
	井出洋介実戦麻雀(コントローラ	¥2,600
	イメージファイト	¥ 600
	インセクターX	¥ 900
	ウィザードリー2	¥ 400
	ウィザードリー	¥2,100
	ウィザードリー3	¥1,800
	WITS(ウイッツ)	¥ 700
	ウエスタン・キッズ	¥2,300
	ウルティマ2 聖者への道	¥ 500
	ウルトラマンクラブ2	¥1,100
	エアーウルフ	¥1,800
	AVポーカー	¥1,300
	AV花札倶楽部	¥1,300
	AD&Dヒーローオブランス	¥1,200
	AD&Dプールオブレディア	¥2,200
	AVパチスロ	¥1,300
	AVワールドカップサッカー	¥ 900
	AVドラゴン麻雀	¥1,300
	AV麻雀倶楽部大都会	¥2,000
	A列車で行こう	¥3,100
	絵描衛門	¥4,000
	エキサイティング・ボクシング	¥ 400
	エジプト	¥ 900
	SDガンダム・ガチャポン戦士3	¥1,100
	SDガンダム2 カプセル戦記	¥ 800
	SDバトル大相撲	¥1,300
	SDヒーロー総決算	¥1,900
	SDガンダム外伝ナイトガンダム	¥ 800
	エッガーランド迷宮	¥2,300
	F1レース	¥ 800
	F1ヒーロー(中島悟)	¥1,800
	エリカとさとるの夢	¥ 400
	エリュシオン	¥ 600
	エレベーターアクション	¥ 700
	美味しんぼ	¥ 800
	おえかきキッズアンパンマン	¥ 500
	オーバーホライズン	¥ 500
	オセロ	¥3,000
	おたくの星座	¥2,100
	落っことしパズルとんじゃん	¥ 500
	おニャン子TOWN	¥ 500
	オペレーションウルフ	¥ 700
	おぼっちゃまくん	¥1,800
か行	ガーフィールドの一週間	¥2,300
	怪傑ヤンチャ丸	¥1,300
	怪傑ヤンチャ丸2	¥2,300
	貝獣物語	¥ 900
	帰ってきた軍人将棋	¥1,300
	かぐや姫伝説	¥ 800
	カオスワールド	¥2,800
	KAGE	¥1,300
	カケフのジャンプ天国	¥1,300
	勝馬伝説	¥2,800
	かってにシロクマ	¥1,800
	株式道場	¥1,500
	仮面の忍者赤影	¥ 500
	仮面の忍者花丸	¥1,400
	キャスリアン	¥1,900
	川のぬし釣り	¥2,900
	ガンナック	¥1,800
	がんばれゴエモンからくり道中	¥ 500
	がんばれゴエモン2	¥1,700
	がんばれゴエモン外伝 きえた	¥1,300
	GUN-DEC	¥2,100
	元祖!!ヤンチャ丸	¥ 900
	キテレツ大百科	¥2,100
	ぎゃんぶらあ自己中心派2	¥3,000
	ギャラガ	¥1,300
	ギャラクシアン	¥1,600
	ギャリバン	¥1,500
	ぎゃんぶらあ自己中心派	¥3,100
	キャッ党忍伝てやんでえ	¥2,200
	キャプテンシルバー	¥1,300
	究極ハリキリスタジアム3	¥ 900
	究極タイガー	¥2,100
	究極ハリキリ平成元年版	¥ 400
	京都財テク殺人事件	¥2,000
	京都龍の寺殺人事件	¥ 800
	京都花の密室殺人	¥1,300
	銀河英雄伝説	¥2,800
	キングオブキングス	¥1,700
	クインティ	¥ 700
	クォーターバックスクランブル	¥2,900
	クォース	¥ 700
	孔雀王2	¥1,600
	くにお君の時代劇だよ。全員集合	¥2,500
	グラディウス2	¥2,500
	グラディウス	¥ 500
	クラックス	¥1,200
	グレムリン2	¥2,000
	グレートタンク	¥1,800
	クレージークライマー	¥1,300
	クロスファイヤー	¥ 900
	競馬シュミレーション本命	¥2,600
	ゲートイン	¥3,000
	ゲームパーティ	¥2,200
	激亀激亀忍者伝	¥1,700
	激闘プロレス	¥1,500
	激突四駆バトル	¥ 900
	月風魔伝	¥ 300
	けっ極南極大冒険	¥ 600
	ゲバラ	¥2,300
	けろけろけろっぴの大冒険	¥1,800
	甲子園	¥2,300
	ゴーストバスターズ2	¥1,900
	ココロン	¥ 900
	ゴジラ	¥1,700
	コズミックウォーズ	¥ 500
	御存知弥次喜多珍道中	¥ 500
	ゴッドスレイヤー	¥ 600
	コブラコマンド	¥ 600
	五目ならべ	¥3,000
	ゴルフ・グランドスラム	¥3,700
	ゴルビーのパイプライン大作戦	¥ 900
	ゴルフっ子オープン	¥2,400
	ゴルフ	¥ 500
	ゴルゴ13 第2章	¥ 700
	コンクリフト	¥2,300
	魂斗羅(コントラ)	¥ 900
さ行	ザークレジェンド	¥2,800
	サーカスチャーリー	¥ 500
	サイドポケット	¥1,500
	西遊記ワールド2	¥1,200
	西遊記ワールド	¥ 700
	魁/男塾	¥ 600
	殺意の階層	¥ 800
	サッカーリーグ・ウィナーズカッ	¥1,600
	砂漠の狐	¥ 800
	サラダの国のトマト	¥ 400
	サラマンダ	¥ 900
	三国志2	¥4,000
	三国志 中原の制覇者(ナムコ)	¥2,000
	三国志(光栄)	¥2,400
	サンサーラ・ナーガ	¥3,200
	サンダーバード	¥ 700
	サンリオカーニバル	¥2,000
	四川麻雀	¥2,900
	地獄・極楽丸	¥ 500
	ジャッキーチェン	¥2,600
	ジャウスト	¥ 600
	ジャンボウ	¥1,600
	ジャンボ尾崎のホールインワン	¥2,700
	じゃじゃ丸撃魔伝	¥1,600
	シャーロックホームズ1伯爵令嬢	¥ 500
	シャーロックホームズ2 Mから	¥1,300
	シャーロックホームズ3 霧のロ	¥2,000
	シャドウブレイン	¥1,300
	シャフルパックカフェ	¥ 700
	雀豪	¥2,800
	上海	¥2,100
	上海2	¥2,500
	じゅうべいくえすと	¥1,300
	JuJu伝説	¥2,100
	獣王記	¥ 800
	将軍	¥ 700
	ジンギスカン 蒼き狼と白き牝鹿	¥1,400
	新・里見八犬伝	¥ 800
	神仙伝	¥1,400
	水こ伝(CD付)	¥4,300
	水こ伝	¥1,800
	スウィートホーム	¥ 600
	スーパーチャイニーズ3	¥1,800
	スーパードッグベービー 赤ちゃ	¥1,900
	スーパーラグビー	¥2,800
	スーパーピットフォール	¥ 500
	スーパーピンボール	¥2,300
	スーパーダイナミックバトミン	¥2,600
	スーパーチャイニーズ2	¥ 900
	スーパースタープロレスリング	¥2,300
	スーパースプリント	¥2,600
	スーパーマリオブラザーズ	¥1,000
	スーパーマリオ3	¥2,200
	スーパーコントラ	¥2,100
	スーパーエクスプレス殺人事件	¥1,300
	スカイキッド	¥ 600
	スケバン刑事3	¥ 500
	すごろクエスト	¥2,100
	スターゲイト	¥ 900
	スターウォーズ	¥ 500
	スティックハンター	¥ 500
	STED	¥ 800
	スパルタンX2	¥2,200
	スプラッターハウス	¥1,300
	スペースオペラ	¥2,200
	スペースインベーダー	¥1,800
	スペースハンター	¥ 400
	スペランカー2	¥ 400
	スペースハリヤー	¥1,300
	SPOT	¥2,200
	スワット	¥ 700
	赤龍王	¥ 500
	全米プロバスケット	¥2,700
	ゾイド黙示録	¥1,000
	ソードマスター	¥1,800
	ソープパニック	¥1,300
	ソフトボール天国	¥ 900
	ソルスティス	¥ 900
	ゾンビハンター	¥ 600
	ソンソン	¥ 500
た行	ダークロード	¥1,800
	大航海時代	¥4,500
	ダイ・ハード	¥1,900
	ダイナマイトボウル	¥2,300
	大戦略	¥3,700
	タイトーバスケットボール	¥2,200
	タイトーチェイスHQ	¥2,500
	タイトーグランプリ	¥2,500
	タイムズ・オブ・ロア	¥ 800
	ダウンタウン熱血物語	¥3,000
	ダウンタウン熱血行進曲	¥2,800
	高橋名人の冒険島2	¥1,500
	高橋名人の冒険島	¥ 600
	たけしの戦国風雲児	¥ 700
	武田信玄	¥ 800
	武田信玄2	¥ 900
	闘いの挽歌	¥ 400
	ダッシュ野郎	¥ 800
	脱獄	¥1,900
	タッグチームプロレス	¥ 400
	谷川将棋2	¥3,100
	谷川将棋3	¥2,900
	ダブルドラゴン3	¥1,100
	ダブルドラゴン2	¥ 900
	ダブルドラゴン	¥ 800
	田村光昭の麻雀ゼミナール	¥3,200
	ダンジョン&マジック	¥ 600
	ダンジョン・キッド	¥ 800
	探偵神宮寺三郎	¥2,100
	チップとディールの大冒険	¥2,100
	チャンピョンシップボウリング	¥1,900
	中華大仙	¥ 500
	中国雀士ストーリー	¥2,100
	超人狼戦記ウォーウルフ	¥2,300
	超惑星戦記メタファイト	¥ 400
	超人ウルトラベースボール	¥ 500
	千代の富士の大銀杏	¥1,300
	ツインイーグル	¥1,900
	ツインビー3	¥2,300
	ツインビー	¥1,200
	つっぱりウォーズ	¥2,300
	つっぱり大相撲	¥ 600
	釣りキチ三平	¥2,200
	ディグダグ	¥1,000
	ディグダグ2	¥1,000
	T・M・N・T(タートルズ)	¥3,200
	テクモワールドカップサッカー	¥2,600
	テクモボウル	¥2,300
	デジャブ	¥ 900
	鉄道王	¥3,800
	鉄腕アトム	¥ 900
	テトリス	¥1,700
	テニス	¥ 600
	デビルマン	¥ 500
	デ・ブロック	¥2,000
	電撃ビッグバン	¥ 400
	天地を喰らう2	¥1,000
	天地を喰らう	¥2,500
	10ヤードファイト	¥ 600
	ドアドア	¥ 500
	ドキドキ遊園地	¥2,300
	ドクターマリオ	¥3,100
	所さんのまもるもせめるも	¥ 900
	トップガン	¥1,500
	トップガン デュアルファイター	¥1,000
	ドナルドダック	¥2,300
	ドナルドランド	¥2,300
	トムソーヤの冒険	¥1,700
	ドラえもん ギガゾンビの逆襲	¥2,800
	ドラ・ドラ・ドラ	¥1,300
	ドラゴンズ・レアー	¥2,000
	ドラゴンウォーズ	¥2,200
	ドラゴンユニット	¥ 500
	ドラゴンボール 大魔王復活	¥ 500
	ドラゴン忍者	¥ 600
	ドラゴンボール3 悟空伝	¥ 900
	ドラえもん	¥ 800
	ドラゴンクエスト	¥ 800
	ドラゴンクエスト2 悪霊の神々	¥ 700
	ドラゴンクエスト3 そして伝説	¥ 400
	ドラゴンボール 神龍の謎	¥ 700
	ドラゴンクエスト4 導かれし者	¥ 500
	ドラゴンファイター	¥ 600
	トライアスロン	¥2,900
	ドラゴンボールZII	¥2,300
	トリトーン	¥2,700
	ドンキーコング	¥ 400
	ドンドコドン	¥1,000
な行	内藤九段の本将棋	¥1,900
	ナイトライダー	¥2,300
	中島悟F-1ヒーロー2	¥2,800
	ナムコット麻雀3 麻雀天国	¥2,000
	ナムコクラッシック	¥2,600
	なんてったってベースボール(親ガメ)	¥2,100
	なんてったってベースボール(子ガメ)	¥ 600
	虹のシルクロード	¥1,600
	2010年ストリートファイト	¥ 700
	ニチブツ麻雀3	¥2,100
	日本一の名監督	¥ 600
	忍者クルセイダーズ	¥1,600
	忍者じゃじゃ丸銀河大作戦	¥1,300
	忍者龍剣伝3 黄泉の方舟	¥1,700
	忍者COPサイゾウ	¥ 400
	忍者龍剣伝2	¥1,300
	熱血高校ドッチボール	¥3,100
	熱血硬派くにおくん	¥2,100
	熱血高校ドッジボール部サッカ	¥3,000
	NORTH & SOUTH	¥ 800
	信長の野望 戦国群雄伝(CD付	¥4,800
	信長の野望 全国版	¥1,800
	信長の野望 戦国群雄伝	¥4,000
は行	バーズ・テイル	¥2,300
	バーディラッシュ	¥1,500
	パーフェクトボウリング	¥2,500
	ハイウェイスター	¥1,900
	バイオフォースエイプ	¥2,700
	爆笑スターものまね四天王	¥1,000
	爆笑愛の劇場	¥2,500
	爆笑人生劇場2	¥3,000
	爆笑/人生劇場	¥3,200
	パズニック	¥1,900
	パチンコ大作戦1	¥2,300
	パチ夫くん	¥3,000
	パチコン	¥2,000
	パチ夫くん2	¥3,200
	パチ夫君3	¥3,600
	バットマン	¥1,400
	パックマン	¥2,100
	ハットリス	¥1,800
	ハッピーバースディバックス	¥2,100
	バトルシティー	¥ 900
	バトルフォーミュラ	¥2,400
	バトルフリート	¥3,500
	パピヨンギャルズ	¥2,700
	早打ちスーパー囲碁	¥ 900
	パラソルへんべえ おとぎの国は	¥2,700
	パラメデス2	¥1,800
	パラメデス	¥2,200
	ぱられるワールド	¥ 900
	パリダカールラリー	¥2,500
	バルダーダッシュ	¥ 800
	パロディウスだ	¥1,000
	パワーサッカー	¥2,400
	パンチアウトマイクタイソン	¥1,800
	半熟英雄	¥ 500
	ピーパータイム	¥ 900
	BIG FOOT	¥1,800
	ビックリマンワールド	¥1,100
	必殺仕事人	¥1,100
	ヒットラーの復活	¥ 700
	ビバラスベガス	¥2,800
	百の世界の物語	¥2,400
	100万$キッド	¥2,300
	百鬼夜行	¥ 700
	飛龍の拳スペシャルファイティン	¥2,100
	飛龍の拳3 五人の龍戦士	¥ 800
	ピンボール	¥ 400
	ファイティングゴルフ	¥2,600
	ファイナルファンタジー	¥2,000
	ファイナルラップ	¥2,700
	ファイヤーエンブレム	¥ 800
	ファジカルファイター	¥1,300
	ファミスタ'91	¥1,800
	ファミコン・トップマネジメント	¥2,000
	ファミコン将棋竜王戦	¥2,800
	ファミリーサーキット'91	¥2,900
	ファミリーサーキット	¥1,800
	ファミリーテニス	¥1,800
	ファミリーボクシング	¥ 500
	ファミリーマージャン	¥2,100
	ファミコンウォーズ	¥2,800
	ファミコン名人戦	¥3,200
	ファミリークイズ	¥2,100
	ファミリージョッキー	¥1,800
	ファミリーマージャン2 上海へ	¥2,700
	ファミリースタジアム88	¥ 400
	ファミコンジャンプ'91	¥3,400
	ファミリーピンボール	¥ 700
	ファミスタ89開幕版	¥ 500
	ファミスタ90	¥ 800
	ファンタジーゾーン	¥ 800
	ファンタジーゾーン2	¥1,600
	V・ボール	¥1,800
	ブービーキッズ	¥ 600
	ふしぎなブロビー	¥ 900
	不思議の海のナディア	¥2,300
	ブラックバス	¥2,000
	ブラックバス2	¥2,200
	ブライファイター	¥ 700
	ブラッディーウォリアーズ	¥1,500
	プリンセスがいっぱい	¥1,600
	フリートコマンダー	¥2,800
	ブルートレイン殺人事件	¥ 600
	プレデター	¥2,300
	プレジデントの選択	¥2,000
	ブロディアランド	¥1,300
	プロ野球殺人事件	¥ 400
	ベースボール ファイター	¥3,200
	ベースボールスター	¥ 300
	ペーパー物語	¥ 500
	ベガスコネクション	¥ 900
	ベストプレープロ野球	¥ 500
	ベストプレー(新データ)	¥ 700
	ベストプレープロ野球2	¥ 900
	ベストプレープロ野球90	¥1,800
	ペナントリーグ	¥1,900
	ヘビーバレル	¥ 700
	へべれけ	¥2,400
	ヘラクレスの栄光2	¥ 600
	ぺんぎんくんWARS	¥1,300
	ポールトゥフィニッシュ	¥2,700
	ホームランナイター	¥ 500
	ぼくドラキュラ君(悪魔城伝説)	¥1,700
	ホステージ	¥ 600
	不如帰	¥1,900
	ボンバーマン2	¥3,300
	ボンバーキング	¥ 500
	ボンバーマン	¥1,300
ま行	麻雀倶楽部 永田町	¥2,200
	麻雀サミット	¥2,000
	麻雀コンパニオン 六本木編	¥1,300
	麻雀	¥1,500
	麻雀大会	¥3,500
	マーダークラブ	¥2,200
	マイティボンジャック	¥ 500
	マイトアンドマジック	¥1,500
	マイライフマイラブ	¥3,900
	魔界村	¥ 400
	マザー	¥ 700
	まじゃべんちゃ麻雀戦記	¥2,400
	まじかるキッズどろぴー	¥1,300
	まじかる・タルルートくん	¥2,400
	マジックダーツ	¥1,300
	マジックジョン	¥ 800
	マックス・ウォーリアー	¥ 900
	マッピーランド	¥ 700
	マッピーキッズ	¥2,300
	松本享の株式必勝学	¥ 700
	松本享の株式必勝学2	¥ 500
	魔天童子	¥1,300
	マネーゲーム	¥1,400
	マネーゲーム2	¥1,500
	マリオオープンゴルフ	¥2,500
	マリオブラザース	¥1,500
	水島新司の大甲子園	¥2,700
	ミッキーマウス	¥ 700
	ミニバット	¥1,300
	ミリピィード	¥ 500
	ムサシの冒険	¥1,000
	迷宮の達人	¥1,300
	明治維新	¥1,700
	名門/第三野球部	¥ 400
	女神転生	¥1,200
	女神転生2	¥2,000
	メジャーリーグ	¥ 700
	めぞん一刻	¥1,500
	メタルストーム	¥1,600
	メタルスレイダーグローリー	¥3,600
	メタルフレームサイバスター	¥ 500
	メタルマックス	¥2,200
	モアイクン	¥2,100
	もうりょう戦記マダラ	¥ 800
	燃える/お兄さん	¥2,700
	燃えろ/柔道うおりあーず	¥1,600
	燃えろプロテニス	¥ 900
	燃えろジュニアバスケット	¥2,000
	燃えろプロサッカー	¥2,000
	燃えろプロ野球'90感動編	¥ 900
	もっともあぶない刑事	¥1,000
	モトクロスチャンピオン	¥1,600
	桃太郎電鉄	¥2,700
	桃太郎伝説	¥1,800
	森田の将棋	¥2,500
や行	役満天国	¥2,600
	夢ペンギン物語	¥1,300
	横浜港連続殺人事件	¥ 800
	四人打ち麻雀	¥1,800
ら行	ラグランジュポイント	¥1,900
	ラスタンサーガ2	¥2,700
	ラストハルマゲドン	¥2,200
	RUSH UP	¥1,700
	ラディア戦記	¥2,700
	ラフ	¥ 800
	ランニング・スタジアム	¥ 400
	ランペルール	¥3,400
	リップルアイランド	¥ 800
	リトルマーメイド	¥1,500
	リトル・マジック	¥2,100
	ルナボール	¥ 500
	ルパン三世	¥ 900
	レインボーアイランド	¥1,600

買取金は商品到着後検品終了しだい現金書留又は口座振込します。(※口座振込の方は銀行名・店番号・氏名を記入した用紙を入れて下さい。)

申し込み書(保護者同意書)

フリガナ		フリガナ	
氏　名	年齢　才	住　所	〒
保護者名	㊞	TEL	(　　　)
		送り日	月　日(必ず記入して下さい)

売りたいソフト名

FC	(例) アイスクライマー	記入しないで下さい。

◎注意　PC・メガドライブ・ゲームボーイ・ゲームギヤはケースと説明書がないと買取りしません。
ディスクシステム用ソフトやファミトレ用ソフト・光線銃ソフトも買取りしません。同じカセットは1人様2本までとさせていただきます。

第55回 ファミコン全国通信販売

ぼくもホップで買ってます。(新品のみ)

ネオジオ (SNK)
定価¥48,800 **¥36,600**
ネオジオ用ソフト ASO II キングオブモンスターズ など

ゲームギア(SEGA)

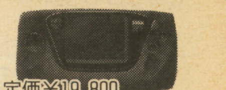

定価¥19,800 **¥14,700**

スーパーファミコン(任天堂)	ファミリーコンピューター(任天堂)	ゲームボーイ(任天堂)	PCエンジン コアグラフィックスII(NEC)	PCエンジン DUO(NEC) 新発売	PCエンジン CD ROM²システム	メガドライブ(SEGA)
定価¥25,000 **¥22,800**	定価¥14,800 **¥9,900**	定価¥12,500 **¥8,950**	定価¥19,800 **¥13,950**	定価¥59,800 **¥43,950**	定価¥57,300 **¥29,900**	定価¥21,000 **¥11,500**

スーパーファミコン

アクトレイザー 定価¥8,000 ¥2,900 F-ZERO 定価¥7,000 ¥4,900 ビックラン ¥4,900	パイロットウイングス 定価¥8,000 ¥4,900 スーパーマリオワールド 定価¥8,000 ¥6,450 ポピュラス 定価¥8,800 ¥4,980	スーパーR-TYPE 定価¥8,500 ¥6,900 エリア88 定価¥8,500 ¥6,900 がんばれゴエモン 定価¥8,500 ¥6,950	シムシティー 定価¥8,000 ¥6,450 初段 森田将棋 定価¥8,800 ¥6,950 ファイナルファイト 定価¥8,500 ¥6,700	スーパー三国志II (9/15) 定価¥14,800 ¥11,750 超魔界村 (10/4) 定価¥8,500 TEL	スーパーE・D・F (10/25) 定価¥8,700 ¥6,850 悪魔城ドラキュラ (10/25) 定価¥8,800 ¥6,950	ラグーン (10/25) 定価¥8,500 ¥6,700 雷電伝説 (10/25) 定価¥8,700 ¥6,850	JOE & MAC戦え原始人 (10/25) 定価¥8,500 ¥6,700 F1エキゾーストヒート (10/25) 定価¥8,900 ¥6,950

ファミコン

(スーパーファミコン用) ステレオAVケーブル 各¥1,150 S端子ケーブル 各¥1,950 RGBケーブル (ファミコン・スーパーファミコン用) RFスイッチ・ACアダプター 各¥1,150	マルサの女 スウィートホーム ラサール石井のチャイルズクエスト 各¥950	エジプト ツインイーグル ガンサイト 各¥1,900	飛龍の拳 フィジカルファイター ヘラクレスの栄光 各¥1,900	ワイワイワールドII ハリキリスタジアムIII パジャマヒーロー(ニモ) 各¥2,850	スーパーチャイニーズ3 D-MARIO 忍者龍剣伝3 ナムコット麻雀3 各¥3,200	ラグランジュポイント ファイナルファンタジー3 すごろクエスト ドラゴンボールZ 各¥3,200	SDガンダム外伝 ナイトガンダム物語 ガチャポン戦士3 英雄戦記 各¥3,200
ファミリーサーキット'91 定価¥7,800 ¥5,850 おたくの星座 定価¥6,900 ¥4,900 じゅうべえクエスト 定価¥7,800 ¥3,600	マリオオープンゴルフ 定価¥6,000 ¥4,350 ロイヤルブラット 定価¥9,800 ¥7,250	ちびまる子ちゃん(ナムコ) (10/4) 定価¥5,800 ¥4,250 ファミコンジャンプ'91 (未定) 定価¥8,500 ¥6,150	ファイヤーエンブレム外伝 (10/25) 定価¥6,000 ¥4,400 テトリス2 (10/下) 定価¥6,500 ¥4,750	SDガンダム外伝 ナイトガンダム物語2 (10/末) 定価¥8,200 ¥6,050 ロックマン4 (未定) 定価¥7,800 ¥5,750	花札遊侠伝 AV花札クラブ AV麻雀クラブ 大都会 AVパチスロ など 定価¥7,800 各¥5,400	**ゲームギア** ギアスタジアム スクウィーク THE プロ野球'91 スーパーゴルフ 各¥1,900	ギャラガ'91、アウトラン 忍者外伝 定価¥3,500 ¥2,500 エターナルレジェンド(セガ) 定価¥4,500 ¥3,250

ゲームボーイ

ジーアームズ オペレーションガンダム SDガンダム ラクロアンヒーローズ F1スピリット 各¥1,900	カーブノア 熱血高校サッカー部 恋はかけひき ゴルフ 各¥1,900	F1レース ダブルドラゴン テトリス パロディウスだ 各¥1,900	ドクターマリオ ドラキュラ伝説II スーパーマリオランド 人生ゲーム伝説 各¥1,900	まじかるタルるートくん 魔界塔士サガ クイズ ハテナ?の大冒険 クォース 各¥1,900	スーパー桃太郎電鉄 レジェンド 魔界塔士サガ2 ジャングルウォーズ 各¥2,900	聖剣伝説FF外伝 定価¥4,800 ¥3,500 ロックマンワールド 定価¥3,500 ¥2,500	ウィザードリィ外伝 定価¥4,635 ¥3,400 アレサII 定価¥4,800 ¥3,500

PCエンジン

ターボパットグレー ¥2,150 マルチタップ ¥1,950 RFユニット ¥3,850 天の声2 TEL	エナジー 謎のマスカレード ブロディア ドラえもん 妖怪道中記 各¥950	バルンバ、凄ノ王伝説 ヴェイグス ドラゴンスピリット ガイフレーム ビーボール 各¥1,050	ロードランナー スペースインベーダーズ ニュージーランドストーリー 大旋風 ミスターヘリの大冒険 各¥1,950	桃太郎伝説ターボ ジパング 倉庫番ワールド 魔界八犬伝シャダ 各¥1,950	ワールドスタジアム'91 パワーイレブン ファイナルマッチテニス マニアックプロレス 各¥3,100	F1サーカス'91 定価¥6,900 ¥4,900 ポピュラス 定価¥7,800 ¥3,200 ファイナルソルジャー 定価¥6,500 ¥3,500	パワーリーグIV 定価¥6,500 ¥4,750 PC原人2 定価¥5,800 ¥4,200 ニュートピアII 定価¥7,200 ¥5,250
ワールドジョッキー 定価¥5,800 ¥4,200 ワールドサーキット (10/18) 定価¥5,800 ¥4,200	(CD ROM²用) OEDO 808 ロムロムスタジアム 鏡の国のレジェンド みつばち学園 各¥1,900	(CD ROM²用) うる星やつら ¥3,900 らんま1/2 ¥3,900 アストラリウス ¥3,900 ソルビアンカ ¥3,200	(CD ROM²用) シャーロックホームズの探偵講座 定価¥7,200 ¥5,300 コズミックファンタジーII 定価¥6,780 ¥4,850	(CD ROM²用) 三国志 −英傑天下に臨む− 定価¥8,800 ¥3,950 天外魔境ジライア 定価¥7,200 ¥5,350	(CD ROM²用) イースIII(ハドソン) 定価¥7,200 ¥4,850 コブラII(ハドソン) 定価¥6,500 ¥4,800	(CD ROM²用) 聖竜伝説モンビット(ハドソン) 定価¥6,800 ¥4,900 スーパーシステムカード (10/25) 定価¥9,800 TEL	(スーパーCD ROM²専用) ドラゴンスレイヤー英雄伝説 (10/25) 定価¥6,800 ¥5,000 ポピュラスザプロミストランド (10/25) 定価¥5,800 ¥4,250

メガドライブ

コントロールパッド ¥1,500 RFスイッチ ¥1,700 ACアダプター ¥1,150	E-SWAT ウィップラッシュ ヴァーミリオン マイケルジャクソンズ ムーンウォーカー 各¥1,000	シャドーダンサー FZ戦記 AXIS サイオブレード グラナダ 各¥1,900	ガイアレス 火激 ワードナの森 スペシャル 各¥2,050	シャドーダンサー クラックダウン バトルゴルファー唯 各¥2,900	ダライアスII 定価¥8,900 ¥3,200 クラックス、究極タイガー 各¥2,900	三国志列伝 定価¥8,700 ¥3,500 コラムス 定価¥5,500 ¥3,500 ザ・スーパー忍 定価¥6,000 ¥3,500	スーパーハングオン 定価¥6,000 ¥3,900 スーパーモナコGP 定価¥6,000 ¥3,900 シャイニング&ザ・ダクネス 定価¥8,700 ¥4,700
アドバンスド大戦略 定価¥8,700 ¥5,600 大魔界村 定価¥6,800 ¥4,800 マスターオブモンスターズ 定価¥7,800 ¥5,400	ソニック・ザ・ヘッジホッグ 定価¥6,000 ¥3,900 アウトラン 定価¥7,000 ¥4,500 ポピュラス 定価¥6,000 ¥3,900	ギャラクシーフォースII 定価¥8,400 ¥5,550 レンタヒーロー 定価¥8,700 ¥5,750 エル・ヴィエント 定価¥8,500 ¥5,650	戦場の狼II(セガ) (9/27) 定価¥7,000 ¥4,500 マスターオブウエポン(タイトー) (9/27) 定価¥6,800 ¥4,500	ソードオブソダン(セガ) (10/4) 定価¥6,000 ¥3,900 スパイダーマン(セガ) (10/4) 定価¥6,000 ¥3,900	デビルクラッシュMD(テクノソフト) (10/10) 定価¥6,800 ¥4,500 モンスターワールドIII(セガ) (10/25) 定価¥7,000 ¥4,500	ビーストウォリアーズ (10/25) 定価¥8,400 ¥5,550 ブロックアウト(セガ) (10/25) 定価¥6,000 ¥3,900	ワンダラーズフロムイース (10/25) 定価¥8,700 ¥5,050 ルナーク(タイトー) (11/15) 定価¥6,800 ¥4,500

●注文方法

① テレホンサービスに電話して、欲しいソフトを探す。値段も確認して下さい。
② 注文専用電話でソフトの予約、在庫確認をして下さい。送料、合計金額を聞いて下さい。
③ 郵便局から、現金書留か郵便振替で送金下さい。このとき、商品名を書いたメモを同封する。必ずおつりのないように(差額の返金はしません。)
④ 現金が到着してから、10日前後で商品が届きます。(郵便振替の場合は15〜20日)

●代金の目安

商品代 ＋ 手数料(1本につき100円) ＋ 送料(ふつうのソフト3本まで 300〜 500円)(本体とソフト数本ぐらい 700〜1100円)

※ふつうのソフト＝紙バコ入りのだいたいカセットぐらいの大きさのもの。

●注意

- 不良品、故障の場合はメーカーのサービスセンターに直接お問合せ下さい。当店では、修理はしておりません。
- 商品の返品・交換は致しません。
- 15日以上たっても商品がとどかず、何の連絡もない場合は、電話でお問い合せ下さい。
- 相場のでた安いソフトは、その時々によっていろいろあります。テレホンサービスで調べて下さい。
- ホップの価格は全て消費税込みです。
- 電話をして、4日以内の消印が有効です。これを過ぎましたら、電話注文をやりなおして下さい。

ホップ

〒134
東京都江戸川区
中葛西3-37-2
㈱ホップ

テレホンサービス **03(3877)6241㈹** (24時間)
注文専用電話 **03(3877)2711㈹** (12:00〜18:00)
郵便振替番号 東京 **0-365589** ㈱ホップ

この価格は通信販売専用価格です。(小学生以下の場合、保護者のみ受付けます)

※広告有効期間10月1日〜10月末日迄

指導実績20有余年。今すぐデンワかハガキで資料セットをもらって下さい。

背は必ず伸びる 上嶋式伸長法

長身資料セットを無料贈呈

キミにとって、今が人生最後の伸長チャンス!!この最後のチャンスに伸ばせるだけ伸ばしておきなさい。

東西科学の粋を結集した、このすばらしい伸長法の特徴は、伸び悩む根本原因を撃滅し、背をいやが上にも伸ばすこと。これを可能にするのが「上嶋式伸長4大条件」。すなわち①成長部分への直接刺激、②効果的ホルモン分泌、③栄養吸収力の確保、④精神の安定の4つです。上嶋式を実行すれば、条件は簡単に整いますから、実行直後から効果が期待できるのです。今回、伸長の権威上嶋先生の全面協力により1対1の個人指導が可能になりましたので、キミの体質に合ったキミだけへの指導により、一層す早い効果が期待できます。実行は朝晩15分ずつ、スペースは畳一枚で充分。今までにいろいろな長身法を試してもダメだった人、ここしばらく伸びていない人には絶対に見のがせません。さあ、今こそ希望身長をめざせ！

私についてきなさい。

指導主管　上嶋修弘

伸長研究は私のライフワーク。私のすべてを出して、キミを伸ばします。期待して下さい。

今なら無料でもらえる、長身資料セットの内容

●常識を打ちやぶる伸長法セット●伸びるための条件集●正しく伸ばすQ＆A●無料伸長指導申込用紙

チャンスは21才まで

今しかない！

キケンな薬や器具は一切不要!!

●もちろん、無理なトレーニングや食事制限もありません！

人間の体質は１人１人違っています。だから背を伸ばしたい人全員に同じ指導をしても、同じ効果が出ません。この従来の伸長法の盲点を初めて、見事に解決したのが上嶋式伸長法です。従来の、西洋科学に偏った伸長法の盲点を東洋科学でうめた、画期的方法です。ムリな食事制限や運動もせず、しかも短期間ですごい効果が期待できます。これは、先生の指導により、キミの体質に合った個別の伸長法を行なうからです。今スグ、資料を請求して、チャンスを手にして下さい。

長身案内資料セットのもらい方

ハガキでのもらい方

無料で長身案内資料セット送れ
●〒・住所
●氏名●生年月日
●TEL　●職業
●配達希望時刻
●現在の身長
●希望の身長

41円
222
横浜市港北局
第55号
サンマリオ
伸長46H係

デンワでのもらい方　横浜045(432)3564
(年中無休：A.M.9:00〜P.M.7:00まで)

まだあきらめるのは早すぎます 近視は回復する

目標 左右1.5

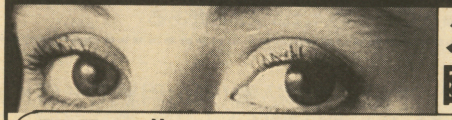

メガネ、コンタクトにさようなら 欧米では常識の視力回復秘法

今なら視力アップの資料セット無料

器具や薬は一切不要、自宅で一人で視力アップ！

欧米では、視力が低下したらトレーニングで回復できる事が常識となっています。わが国では、視力低下が社会問題になり、ようやく最近になって視力回復が必要であり、可能であることが認識されてきました。ここに公開する上嶋式視力回復法は、各種視力回復法を総合的にまとめ、日本人にあった内容にしてありますので、誰でも自宅ですぐできます。

▶近視は遺伝ではない！

本当に視力回復できるのか不安な方、ご安心を。遺伝等による近視の原因はわずか5％、残りの95％は、テレビの影響や、睡眠不足、精神的な混乱、疲労などにより、視力が低下した仮性近視と言われています。しかし、そのままにしておいたり、メガネやコンタクトレンズを使っていると、ますます視力が悪化し、真性近視になってしまうことも！だから、視力回復法を一日も早く始めるべきなのです。

▶自然回復力がカギだった

目には生活に必要な能力として、1.5程度の視力が備わっています。また、私達には、視力が低下すると元に戻そうとする自然回復力が備わっています。つまり、近視の人も視力をアップする力をもともと持っているのです。しかし、何らかの原因により、その自然回復力が弱まっているため、近視になっていることが多いのです。この自然回復力をひき出すのが、上嶋式視力回復法です。近視には屈折性と軸性および、その複合型があります。上嶋式視力回復法では、それぞれの回復法を公開し、視力低下の原因を一つ一つ解消していきます。しかも永年、全国各地の教室で実施され成果が確かめられている内容なので、わかりやすく、誰でもすぐできます。

今なら無料でもらえる視力案内資料セットの内容

● 常識をうちやぶる視力回復法セット
● 視力回復のための条件集
● 正しく回復させるQ＆A
● 無料視力回復指導申込用紙

◀視力回復実績▶

メガネがいらなくなった
八巻夏子(21才)約1ヵ月
右0.2→0.6、左0.3→0.6
もう長いこと目が悪かったので、まさか視力が上がるとは！メガネもほとんど必要なくなりました。

本当だった視力アップ!!
加藤さん(21才)
右0.3→1.5、左0.7→1.5
今まで他の方法では効果がなかった。上嶋式のように本当に成果が上がる実行法は、多くの人に知ってほしいと思う。

私が責任を持って指導致します。

永年、全国各地の教室で実行し、成果のあった内容を私が責任を持って指導致します。

指導主管　上嶋修弘

視力案内資料セットのもらい方

ハガキでのもらい方

無料で視力案内資料セット送れ
●〒　●住所
●氏名　●年令
●TEL　●職業
●配達希望時刻
●現在の視力(右・左)
●希望の視力(右・左)

41円
222
横浜市港北局
第55号
サンマリオ
視力46H係

デンワでのもらい方　横浜045(432)3564
(年中無休：A.M.9:00〜P.M.7:00まで)

横浜市港北区日吉1-7-1

着払いOK！5本以上
（ソフトを送る時の送料は、当社負担）

送金手数料無料サービス
（買取金額から引かれませんので安心）

ビックワン1号店
パチンコ屋チャンピオンの前の通路を入る

ビッグワン2号店
☎03(3833)6839

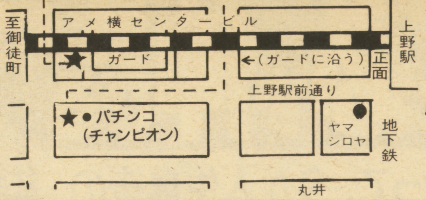

※電話が混雑する場合2号店にもTEL下さい。

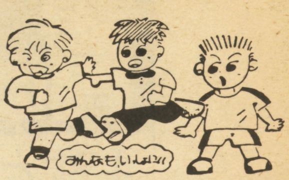

・説明書ナシでも）1本でも高く買います。

●君のもっているスーパーファミコンソフト3本で新作スーパーファミコンソフトと交換OK！

（超魔界村・悪魔城ドラキュラ・F-1エキゾースト・ヒート
新ゼルダの伝説・ファイヤープロレス・ガンダム外伝）

※交換したいソフトが決ったら電話で受付番号を確認して下さい。

●その他のソフトも受付しています。

※箱か説明書のないものや一部のソフトは2本で1本分もしくは交換対象外になる場合があります。

★新作ソフトの超お得な交換！

表にのっているソフト2本又は3本で新作ソフトと交換OK！

FC用●ファミコンジャンプ'91
➡ファミコン用ソフト4本分
（PC・メガドライブ用ソフト3本）

PC用●ワールドサーキット
●ワールドジョッキー
➡PCエンジン用ソフト2本

GB用●熱血高校ドッジボール部
➡ゲームボーイ用ソフト3本

尚、ソフトの送料サービス！
その他の新作ソフトも受付ています

※こんな場合は交換受付できません。
●ソフトの箱・説明書がない●受付番号がない
●表にのっていないソフトがある

※わからない事があったらどんどん電話してネ！

●PCソフト●メガドライブ（買取金額例）

●PCエンジンソフト（箱.説つき）		●メガドライブ用ソフト（箱.説つき）	
●R-TYPEII	¥1800	●アイラブミッキーマウス	¥2000
●F1サーカス91	¥2500	●アウトラン	¥2000
●F1トリプルバトル	¥2500	●アドバンスド大戦略	¥3000
●スーパーバレーボール	¥2500	●アフターバーナーII	¥2300
●スーパー桃太郎電鉄	¥2800	●エイリアンストーム	¥2000
●ゼロヨンチャンプ	¥3000	●尾崎直道スーパーマスターズ	¥1800
●ネクタリス	¥2000	●三国志列伝	¥2000
●パワーリーグ4	¥2000	●球界道中記	¥2000
●PC原人2	¥2000	●スーパー大戦略	¥2000
●ファイティングストリート	¥2500	●スーパーバレーボール	¥2300
●ファイナルラップツイン	¥2500	●ソニックザヘッジホック	¥2500
●フォーメーションサッカー	¥3000	●ふしぎの海のナディア	¥2500
●ファイヤープロレス2	¥3000	●ベアナックル	¥2500
●ボンバーマン	¥2000	●ラングリッサー	¥2800
●麻雀学園（ビデオつき）	¥5000	●レッスルウォー	¥2000
●モトローダーII	¥2500	●レッスルボール	¥2500
●ワールドジョッキー	¥2000	●ワールドカップサッカー	¥2500

●ゲームボーイソフト（ビックワン買取金額例）

●R-TYPE	¥1300
●ウルトラクイズ	¥1500
●F1レース	¥1300
●ゲームボーイウォーズ	¥1500
●将棋	¥1300
●スーパーマリオランド	¥1200
●スーパー桃太郎電鉄	¥1500
●DX馬券王	¥1500
●テトリス	¥1200
●Dr.マリオ	¥1200
●まじかるタルるートくん	¥1300
●ボンバーボーイ	¥1000
●パロディウスだ	¥1200
●ファミスタ	¥1200
●ファミリージョッキー	¥1300
●役満	¥1200

通販交換 買取方法

●宅急便か郵便小包で、下記まで申込書（別の用紙でもOK）といっしょに送って下さい。（わからない事はどんどん電話で聞いてネ！）

《交換・買取》どちらかに○をつけて下さい。平成　年　月　日

ご住所〒	TEL　　才
お名前（フリガナ）	保護者のお名前　　㊞

●交換したいソフト名 ●売りたいソフト名			

※売りたい品物が書ききれない時は、別の紙に書いて送って下さい。※18才未満の方は必ず保護者の欄に御記入ください。

B ビッグワン
☎03(3831)0666
〒110 東京都台東区上野6-10-7
（アメ横プラザ第1通路5号）
FAX03(3831)0398
営業時間 AM10:00～PM8:00

★★★★★★★★★★★★★★★★★★★★★★★★★★★★★★★★

どこよりも高く買います！

★店頭買いとり大歓迎！

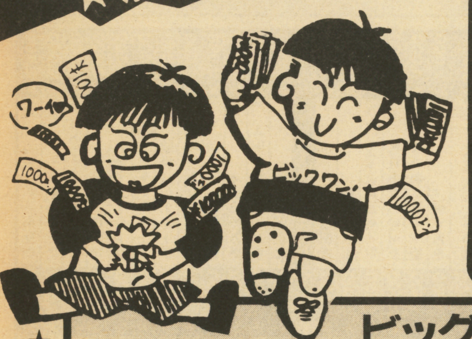

★どこよりも、お得なビッグワンからのニュース!!

無料サービス➡

★★★★ 下の表に書いてないソフトも（箱

●ゲームボーイ本体	¥5,000
●セガ メガドライブ	¥6,000
●PC-エンジン（コアグラ）II	¥8,000
●新型CD-ROM²	¥15,000
●ファミコン本体	¥6,000
●スーパーファミコン	¥16,000

●本体は使用程度によって値段が変わります●付属品がない場合は電話で確認して下さい

★スーパーファミコン本体との交換は
➡ソフト買取金額 ¥20,000円分
（本体関係は除かれます。）
➡カセット40本分でもOK
（電話で受付番号を確認して下さい。）

★その他のソフトも1本から高く買います！

ビッグワン中古ソフト買取金額例

※買取価格はソフトの発売時期・人気・説明書箱の有無によって変動します。

悪魔くん	¥1000	スーパー魂斗羅	¥1800	熱血高校ドッジボール部	¥3000
悪魔城スペシャル	¥2000	スーパースタープロレス	¥2500	熱血高校サッカー編	¥2800
アフターバーナー	¥2000	スーパーチャイニーズ3	¥2000	熱血硬派くにおくん	¥2000
囲碁指南	¥3000	スーパーマリオ1	¥2000	信長の野望全国版	※¥3000
井崎修五郎の競馬必勝学	¥2500	スーパーマリオ3	¥3300	信長の野望戦国群雄伝	※¥4500
いただきストリート	¥2800	スーパーラグビー	¥2800	パチ夫くん1.2	¥2500
1943	¥2000	スペースインベーダー	¥2200	パチ夫くん3	¥3000
1942	¥1500	ダークロード	¥2500	パックマン	¥2000
ウィザードリィI	¥2500	大戦略	¥3000	バットマン	¥1200
ウルトラマン倶楽部2	¥2000	タイトーグランプリ	¥2200	バトルフリート	※¥2600
SDガンダム外伝	¥1300	タイトーチェイスHQ	¥2200	パロディウスだ／	¥2000
SD戦国武将列伝	¥1500	タイトーバスケットボール	¥2000	パンチアウト	¥2200
SDバトル大相撲	¥1500	ダウンタウンスペシャル	¥2500	ファイティングゴルフ	¥2400
SDヒーロー総決戦	¥1500	ダウンタウン熱血物語	¥2500	ファイナルファンタジーI	¥2000
オセロ	¥2500	ダウンタウン熱血行進曲	¥3000	ファイナルファンタジーII	¥2000
おそ松くん	¥2000	高橋名人の冒険島	¥1000	ファイナルファンタジーIII	¥1200
仮面ライダー倶楽部	¥2000	高橋名人の冒険島II	¥2500	ファイナルラップ	¥2400
川のぬし釣り	¥2500	武田信玄2	※¥2000	ファミコンウォーズ	¥2800
がんばれゴエモン2	¥2000	タッチダウンフィーバー	¥2000	ファミコン将棋竜王戦	¥2500
ギャラガ	¥2000	谷川浩司の将棋指南II、III	¥3000	ファミコン名人戦	¥2800
ギャラクシアン	¥2000	ダブルドラゴン1、2	¥1500	ファミスタ91	¥2000
ぎゅわんぶらぁ自己中心派	¥2500	ツインビー3	¥2500	ファミリーサーキット91	¥3000
ぎゅわんぶらぁ自己中心派2	¥3000	T.M.N.T.	¥1500	ファミリージョッキー	¥2000
キングオブキングス	※¥2500	テクモボウル	¥2400	ファミリーテニス	¥2000
グラディウスII	¥2500	テクモワールドカップサッカー	¥2000	不思議の海のナディア	¥2500
ゲートイン	※¥3000	鉄道王	¥2000	ベストプレープロ野球90	¥1600
激闘プロレス	¥1500	テトリス	¥2000	ポールトゥフィニッシュ	¥2400
甲子園	¥2000	天地を喰らう	¥1500	ボンバーマン	¥1500
ゴルフグランドスラム	※¥3000	天地を喰らうII	※¥2000	ボンバーマンII	¥2200
魂斗羅	¥2000	ドクターマリオ	¥2500	麻雀大会	¥3200
コンフリクト	¥1500	トップガン	¥2000	まじかるタルるートくん	¥3000
サッカーウィナーズカップ	¥2000	トップガン2	¥2600	水島新司の大甲子園	¥1600
ザ・ブラックバス1.2	¥1500	ドラえもん	¥1400	ミッキーマウス	¥1800
沙羅曼蛇	¥1500	ドラえもんギガゾンビの逆襲	¥2600	メタルマックス	¥2000
三国志（光栄）	※¥2000	ドラゴンクエストI	¥2000	女神転生II	¥3000
三国志（ナムコ）	※¥2500	ドラゴンクエストII	※¥1000	燃えろプロサッカー	¥1500
三国志II	※¥5000	ドラゴンクエストIII	※¥1000	桃太郎伝説	¥2000
サンサーラナーガ	※¥3000	ドラゴンクエストIV	※¥1000	桃太郎電鉄	※¥3000
サンリオカーニバル	¥1800	ドラゴンボール2.3.Z	各¥1000	山村美沙の京都財テク殺人事件	¥1800
ジャッキーチェン	¥2500	ドラゴンボールZII	¥2500	レインボーアイランド	¥2000
上海II	¥2500	ドンドコドン	¥1800	ロックマン1.2	¥2500
ジャンボ尾崎のホールインワン	¥2800	中島悟のF1ヒーロー	¥2400	ワイワイワールド2	¥2000
じゅうべえくえすと	※¥1500	ナムコクラシック	¥2400	ワギャンランド	¥2000
人生劇場	¥2500	ナムコット麻雀III	¥1500	ワギャンランド2	¥2500
人生劇場2	¥3000	虹のシルクロード	¥2000	役満天国	¥1600

●注意：同じソフトの買取はできません。この表のソフトは説明書がないと半額になります。※の付いているソフトは付属品がないときは電話して聞いてネ／
●買取価格は変わる事があるので送る前に電話で確認して下さい。

その他●中古ソフト●PCHuカードも高く買います。

FC A列車で行こう

買取価格 ¥2,800

FC 大戦略

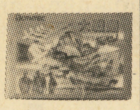

買取価格 ¥3,200

FC 中嶋悟F1ヒーロー2

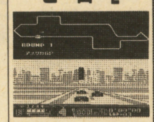

買取価格 ¥2,800

FC ファミリーサーキット'91

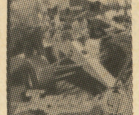

買取価格 ¥3,200

FC 不思議の海のナディア

買取価格 ¥3,000

FC マイライフマイラブ

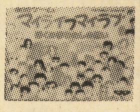

買取価格 ¥4,000

FC マリオオープンゴルフ

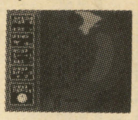

買取価格 ¥2,800

FC ロイヤルブラッド

買取価格 ¥4,800

ファミコンソフト

ソフト名	買取価格
ア行	
アーガス	¥600
アイスクライマー	¥1,200
アウトランダーズ	¥1,200
蒼き狼と白き牝鹿	¥1,000
赤川次郎の幽霊列車	¥2,800
悪魔城スペシャル	¥1,000
アテナ	¥1,000
アフターバーナー	¥2,400
アメリカンドリーム	¥1,400
アルカノイド	¥1,200
アルカノイド2	¥1,200
アルマジロ	¥1,800
イース2	¥1,200
イース3	¥2,100
怒	¥1,200
怒2	¥1,500
怒3	¥1,700
囲碁指南	¥2,800
囲碁指南'91	¥3,200
囲碁名鑑	¥3,800
維新の嵐	¥3,200
いただきストリート	¥2,800
1943	¥2,400
1942	¥1,400
井出洋介名人の実戦麻雀	¥2,400
井出洋介名人の実戦麻雀2	¥3,000
井崎脩五郎の競馬必勝学ニューパッケージ版	¥2,400
ウィザードリィ	¥2,700
ウルトラマン倶楽部2	¥1,600
エアーウルフ	¥1,500
AD&Dプールオブレイディアンス	¥2,700
A列車で行こう	¥2,800
ASO	¥1,200
SDガンダム3	¥1,800
SD刑事ブレイダー	¥2,100
SD戦国武将列伝	¥1,600
SDヒーロー総決戦	¥1,600
F1サーカス	¥2,800
F-1レース	¥1,000
Mからの挑戦状	¥1,400
エリュシオン	¥1,800
エレベーターアクション	¥1,200
オセロ	¥2,800
おたくの星座	¥2,600
おばけのQ太郎	¥1,200
カ行	

ソフト名	買取価格
ガーフィールドの一週間	¥2,000
快傑ヤンチャ丸	¥1,800
快傑ヤンチャ丸2	¥2,100
かってにシロクマ	¥1,500
株式道場	¥2,400
亀の恩返し	¥800
仮面の忍者 花丸	¥1,000
仮面ライダー倶楽部	¥2,400
カラテカ	¥800
川のぬし釣り	¥2,400
がんばれゴエモン2	¥1,800
がんばれゴエモン外伝	¥1,000
がんばれゴエモン!からくり道中	¥1,000
キテレツ大百科	¥1,800
キャプテン翼2	¥1,000
ギャラガ	¥2,000
ギャラクシアン	¥2,000
究極タイガー	¥2,000
究極ハリキリスタジアム3	¥1,000
ぎゅわんぶらあ自己中心派2	¥2,800
ぎゅわんぶらあ自己中心派	¥2,200
キョンシーズ2	¥800
銀河英雄伝説	¥800
キングオブキングス	¥1,800
グーニーズ2	¥600
クォーターバックスクランブル	¥2,400
孔雀王	¥1,000
孔雀王2	¥1,500
クライシスフォース	¥2,400
グラディウス	¥1,200
グラディウス2	¥2,100
クルクルランド	¥600
クレイジークライマー	¥1,600
グレートタンク	¥1,600
黒鉄ヒロシの予想大好き!勝馬伝説	¥2,800
ゲートイン 馬券必勝学	¥3,200
激亀忍者伝	¥2,000
激闘プロレス	¥1,400
激突ミニ四駆バトル	¥1,200
ゲゲゲの鬼太郎	¥600
ゲゲゲの鬼太郎2	¥1,000
けっきょく南極大冒険	¥1,000
ゲバラ	¥1,600
ケロッピー大冒険	¥1,800
甲子園	¥2,100
ココロン	¥1,800
ゴジラ	¥2,000
コナミワイワイワールド	¥1,200

ソフト名	買取価格
五目並べ	¥2,400
ゴルゴ13 第2章	¥600
ゴルフ倶楽部バーディーラッシュ	¥2,100
ゴルフ グランドスラム	¥3,200
ゴルフっ子オープン	¥1,500
魂斗羅	¥1,800
サ行	
サーカスチャーリー	¥1,000
サイドポケット	¥1,200
殺意の階層	¥1,000
サッカーウイナーズカップ	¥2,100
里見八犬伝	¥800
ザトライアスロン	¥1,200
砂漠の狼	¥1,800
ザ・ブラックバス	¥2,000
ザ・ブラックバス2	¥2,300
沙羅曼蛇	¥1,200
三国志(光栄)	¥1,500
三国志(ナムコ)	¥2,200
三国志2	¥6,500
サンサーラナーガ	¥3,200
サンリオカーニバル	¥1,600
ジャッキーチェン	¥2,400
雀豪	¥3,000
上海	¥2,400
上海2	¥2,500
ジャンボウ	¥1,400
ジャンボ尾崎のホールインワン	¥2,600
小公子セディ	¥1,600
新里見八犬伝	¥1,200
水滸伝 天命の誓い	¥3,500
スーパー魂斗羅	¥1,600
スーパースタープロレス	¥2,400
スーパースプリント	¥2,500
スーパーダイナミックバドミントン	¥1,200
スーパーチャイニーズ2	¥1,600
スーパーチャイニーズ3	¥1,800
スーパーピンボール	¥2,200
スーパーマリオブラザーズ	¥1,800
スーパーマリオブラザーズ3	¥2,800
スーパーマン	¥1,200
スーパーラグビー	¥2,600
すごろクエスト	¥2,100
スパルタンX2	¥2,100
スペースシャドー(銃付き)	¥2,500
スペースハリアー	¥1,500
全米プロバスケットボール	¥2,400
ゾイド黙示録	¥600
タ行	

ソフト名	買取価格
ダークロード	¥2,800
大工の源さん	¥2,100
タイニートゥーンアドベンチャーズ	¥2,400
大戦略	¥3,400
タイトーグランプリ	¥2,300
タイトーチェイスH.Q	¥2,100
ダイナマイトボール	¥1,200
ダウンタウン熱血物語	¥2,400
ダウンタウン熱血行進曲	¥2,800
高橋名人の冒険島2	¥2,000
武田信玄2	¥2,100
タッチダウンフィーバー	¥2,400
田村光昭 麻雀ゼミナール	¥2,400
谷川浩司の将棋指南2	¥2,800
谷川浩司の将棋指南3	¥3,000
双戦龍	¥2,000
双戦龍2	¥1,200
チャンピオンシップロードランナー	¥600
ツインビー	¥1,200
ツインビー3	¥2,800
つっぱりウォーズ	¥2,000
釣りきち三平	¥1,800
T.M.N.T	¥1,400
ディープダンジョン4	¥500
ディグダグ	¥1,000
ディグダグ2	¥1,000
鉄道王	¥2,800
鉄腕アトム	¥1,800
テトリス	¥1,600
テラクレスタ	¥1,000
天地を食らう	¥2,000
天地を食らう2	¥2,500
10ヤードファイト	¥1,200
トアドア	¥1,000
Dr.マリオ	¥2,100
トップガン	¥2,600
トップガン2	¥3,000
ドナルドダック	¥2,000
ドナルドランド	¥1,800
ドラえもん ギガゾンビの逆襲	¥2,300
ドラゴンウォーズ	¥2,000
ドラゴンクエスト	¥2,400
ドラゴンクエスト4	¥1,500
ドラゴンボールZ2	¥3,800
ナ行	
ナイトライダー	¥2,000
長靴をはいた猫	¥1,200

ソフト名	買取価格
中嶋悟F1ヒーロー	¥2,000
ナポレオン戦記	¥1,200
ナムコクラッシック	¥2,100
ナムコット麻雀3	¥2,100
虹のシルクロード	¥1,800
ニチブツ麻雀3	¥1,500
日本一の名監督	¥1,800
忍者龍剣伝3 黄金の方舟	¥1,500
熱血高校ドッチボール部	¥2,400
信長の野望 戦国群雄伝	¥5,800
ハ行	
パーマン	¥1,500
ハイウェイスター	¥1,500
爆笑愛の劇場	¥2,100
爆笑人生劇場	¥2,500
爆笑人生劇場2	¥2,400
パチ夫くん3	¥3,000
パチコン	¥2,000
パチンコ大作戦1	¥2,000
パックマン	¥1,800
バトルフリート	¥2,600
早打ちスーパー囲碁	¥1,800
パリダカールラリーSP	¥2,400
パロディウスだ!	¥2,000
パワーサッカー	¥1,500
パンチアウト	¥2,200
必殺仕事人	¥2,100
飛龍の拳スペシャルファイティングウォーズ	¥2,100
百の世界の物語	¥2,100
ファイティングゴルフ	¥2,600
ファイナルファンタジー	¥2,400
ファイナルファンタジー2	¥1,800
ファイナルファンタジー3	¥1,500
ファイナルラップ	¥2,600
ファイヤーエンブレム	¥1,400
ファミコンウオーズ	¥2,800
ファミコン名人戦	¥3,000
ファミコン野球盤	¥1,200
ファミスタ'91	¥1,500
ファミリークイズ	¥1,800
ファミリーサーキット	¥2,000
ファミリージョッキー	¥1,600
ファミリースタジアム'90	¥800
ファミリーテニス	¥1,600
ファミリーボクシング	¥1,600
ファンタジーゾーン2	¥1,400
不思議の海のナディア	¥3,000
フリートコマンダー	¥2,800
ブルートレイン殺人事件	¥500

ソフト名	買取価格
フロントライン	¥1,500
ペーパーボーイ	¥1,500
ベストプレープロ野球'90	¥1,500
ボール トゥ フィニッシュ	¥2,500
不如帰	¥1,800
本将棋	¥2,200
ボンバーマン	¥1,500
ボンバーマン2	¥2,400
本命競馬シミュレーション	¥2,800
マ行	
麻雀倶楽部 永田町	¥2,300
麻雀大会	¥3,000
マーダークラブ(殺人倶楽部)	¥1,000
魔界島	¥800
魔界村	¥1,000
マザー	¥1,000
まじかるタルるーとくん	¥2,800
まじゃべんちゃー麻雀戦記	¥1,800
マッピー	¥1,500
マッピーランド	¥1,200
松本亨の株式必勝学1・2	¥600
マリオブラザーズ	¥1,600
ミッキーマウス	¥1,800
水戸黄門2	¥1,200
女神転生	¥1,000
女神転生2	¥2,400
めざせパチプロパチ夫君	¥3,000
めざせパチプロパチ夫君2	¥3,000
メタルマックス	¥2,800
モアイ君	¥2,000
燃えろプロサッカー	¥1,000
燃えろプロテニス	¥800
モトクロスチャンピオン	¥1,400
桃太郎電鉄	¥2,800
森田の将棋	¥3,200
ヤ・ラ・ワ行	
役満天国	¥2,000
ラストハルマゲドン	¥2,300
ランペルール	¥4,000
霊幻道士	¥1,800
レインボーアイランド	¥2,200
レーサーミニ四駆	¥800
レッキングクルー	¥1,400
ローラーボール	¥1,500
ロボコップ2	¥2,400
ワールドスーパーテニス	¥1,400
ワギャンランド	¥2,000
ワギャンランド2	¥2,400

この買取価格は9月20日現在のものです!!

わからないことは何でもきいてね!

「この電話番号にかけてね。

フリーダイヤル 0120-009-596

年中無休・電話受付
東京AM11:00〜PM7:00

24時間テレフォンサービス
東京03(3258)7929
システムの説明がきけるよ!!

店頭●月〜金AM11:50〜PM8:00
(東京本店・1号店のみ毎日AM10:50〜PM7:30)
●土 AM11:00〜PM8:00
●日・祭日AM10:00〜PM7:00

送り先
〒101 東京都千代田区
外神田3-14-10
ソフマップ本店ビル7F
0120-009-596

★西日本地区の方にお知らせ★
このたび、より一層のサービスの向上をはかるため、コンピュータによる集中管理をすることになり、東京と大阪が一緒になりました。西日本地区の方は、今後東京店の方をご利用ください。

日本ファミコンクラブ
株式会社ソフマップ

ファミコンに関するお問い合わせは、お近くのソフマップへ!!

君のゲームを高く買うよ！君のソフトはいくらかな？

ゲーム買取価格NO.1宣言！

この買取価格は9月20日現在のものです!!

売りたい人の方法 申し込み

1 買取価格の変更がないか電話で確認してね。

各ページの買取価格表を見て送る本体・サプライソフトが決まったら電話で聞いてね。

2 申込書（次のページ）と一緒に本体・サプライ・ソフトを送ってね。

箱などにいれてこわれないようにしてね。必ず郵便小包みか宅急便で送ってね。

3 ファミコンクラブで金額の計算をします。

箱と説明書がない場合は半分になるよ。1,000円以上でどちらかがあれば、半分にしたもののにプラス100円。書留手数料400円マイナスされます。

4 現金書留でお手元にお金が届きます。

ファミコンクラブに届いてから、1週間～10日ぐらいでお送りします。(原則として返品はできません)

本体各種買取価格表

NEC CD-ROM Ver.2

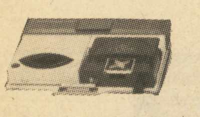

¥19,500

SNK NEO・GEO

¥28,000

Nintendo ファミリーコンピュータ

¥5,500

Nintendo スーパーファミコン

¥18,500

SEGA メガドライブ

¥8,000

NEC コアグラフィックスII

¥9,000

品名	買取価格
ゲームギア	7,500
ゲームボーイ	5,000
コアグラフィックス	7,500
CDROM(Ver.1)	14,000
スーパーグラフィックス	9,000
ツインファミコン(連射)	10,000
PCエンジン GT	20,000
PCエンジン シャトル	4,500

～注意事項～

本体の買取金額は、付属品がないと下の表の通りマイナスされるか、おことわりすることがあります。また、本体の買取りは使用状態により変動します。

箱外箱無	1,500円引
説説明書無	600円引
アアダプタ無	1,500円引
ビビデオケーブル無	1,500円引
Y Y端子無	500円引
コ コンバータ無	1,500円引
ス スティック(又はコントローラ無)	2,500円引

各種サプライ品 攻略本買取価格表

品名	買取価格
FCアスキースティックL5	¥600
FCターボファイル2	¥1,800
GBライトボーイ	¥1,000
GB充電式アダプター	¥,800
PCターボパットBK	¥800
MD RFユニット	¥500
MD XAV-1S	¥2,000
MD XMD-1RGB	¥1,600
MDアーケードパワースティック	¥2,500
SFステレオAVケーブル	¥800
GB通信ケーブル	¥300
PC天の声2	¥1,500
PCアヴェニューパット3	¥1,000
PCマルチタップ	¥800
TFツイン用RFコンバーター	¥800
MDコントロールパット	¥600
MDメガパット	¥1,000
GG TVチューナー	¥4,500
GGバッテリーパック	¥2,500
GT TVチューナー	¥7,500

攻略本の価格	買取価格	攻略本の価格	買取価格
定価300円～499円まで	100	定価1,000円～1,499円まで	300
定価500円～999円まで	200	定価1,500円～	400

GB 聖剣伝説 ―F・F外伝―

買取価格 ¥1,800

GB ネメシスII

買取価格 ¥1,500

GB ボンバーキング シナリオ2

買取価格 ¥1,500

GB フリートコマンダーVS

買取価格 ¥1,800

GG エターナルレジェンド

買取価格 ¥1,400

GG 対戦型大戦略G

買取価格 ¥2,500

NG クイズ大捜査線

買取価格 ¥10,000

NG あしたのジョー伝説

買取価格 ¥12,000

ゲームボーイ

ソフト名	買取価格	ソフト名	買取価格	ソフト名	買取価格
R-TYPE	¥1,000	上海	¥1,200	ドラキュラ伝説2	¥1,500
アレサ2	¥1,400	将棋	¥1,200	パチンコ西遊記	¥1,200
一発逆転！勝馬王	¥1,800	少年アシベ	¥1,800	パックマン	¥1,500
ウィザードリィ外伝	¥2,400	人生ゲーム伝説	¥1,400	バトルシティー	¥1,400
ウイナーズホース	¥1,800	スーパーマリオランド	¥1,000	パロディウスだ！	¥1,000
F1スピリッツ	¥1,400	スーパー桃太郎電鉄	¥1,000	ファミスタ	¥500
F1ボーイ	¥1,000	スノーブラザーズジュニア	¥1,200	ファミリージョッキー	¥1,200
エレベーターアクション	¥1,400	タートルズ	¥1,200	プロ野球スタジアム'91	¥1,500
オセロ	¥1,600	大戦略	¥1,500	ボンバーボーイ	¥800
カードゲーム	¥900	チェイスH.Q.	¥800	三毛猫ホームズの騎士道	¥1,400
元祖ヤンチャ丸	¥1,200	茶々丸冒険3	¥1,500	ミッキーマウス2	¥1,200
ゲームボーイウォーズ	¥1,500	チョップリフター2	¥1,200	モンスターメーカー	¥1,500
恋は駆け引き	¥1,000	ツインビーだ！	¥1,000	役満	¥1,000
コントラ	¥1,200	テクモボウル	¥1,500	リトルマスター	¥1,000
サンリオカーニバル	¥1,000	テトリス	¥1,000	レジェンド	¥1,500
ジャングルウォーズ	¥1,400	Dr.マリオ	¥1,000	ロックマンワールド	¥1,500

ゲームギア

ソフト名	買取価格	ソフト名	買取価格
OUT RAN	¥1,500	スーパーモナコGP	¥1,000
ギアスタジアム	¥1,000	倉庫番	¥1,000
クニちゃんのゲーム天国	¥1,200	タイトーチェイスH.Q	¥1,500
グリフォン	¥1,500	パックマン	¥1,500
コラムス	¥1,000	ファンタジーゾーンGEAR	¥1,500
サイキックワールド	¥1,200	ヘッドバスター	¥1,500
TheGG忍	¥1,500	ペンゴ	¥900
ザ・プロ野球'91	¥800	まじかるタルるーと	¥1,000
G-LOC	¥1,000	マジカルパズル ポピンズ	¥1,400
紫禁城	¥1,000	マッピー	¥1,500
ジャンクション	¥800	ミッキーマウスのキャッスルイリュージョン	¥1,500
上海2	¥1,000	ワギャンランド	¥1,500

ネオジオ

ソフト名	買取価格
ASO2 ラストガーディアン	¥10,000
キング オブ ザ モンスターズ	¥10,000
ゴーストパイロット	¥10,000
スーパースパイ	¥8,000
戦国伝承	¥12,000
バーニングファイト	¥10,000
みなさんのおかげさまです	¥12,000
ラギ	¥10,000

この買取価格は9月20日現在のものです!!

申し込み書 11月号

▶太いわくの中だけ書いてネ！

フリガナ 氏名 才	フリガナ 保護者氏名	印

フリガナ
住所 □□□-□□ 都道府県 市区郡

TEL - -

受付日 年 月 日

送ってくれるソフト名	付属品	価格	送ってくれるソフト名	付属品	価格	送ってくれるソフト名	付属品	価格
	箱・説			箱・説			箱・説	
	箱・説			箱・説			箱・説	
	箱・説			箱・説			箱・説	
	箱・説			箱・説			箱・説	
	箱・説			箱・説			箱・説	
	箱・説			箱・説			箱・説	
	箱・説			箱・説			箱・説	
	箱・説			箱・説			箱・説	
	箱・説			箱・説			箱・説	
	箱・説			箱・説			箱・説	

合計金額	開封者	チェック	最終	価格合計

注意
●本体・サプライ等を送ってくれる人はソフト名のところに書いてネ！
●店頭にこられる時は、身分証明書と保護者の印と承諾書(しょうだくしょ)がないと買い取りはできません。

■注意■

1. 箱・説明書がない場合は、価格がマイナスになります。
2. 付属品がないと300円マイナスだよ！(人形・マップなど)
3. ソフト・本体の汚れのひどいもの落書きのあるものや、箱・説明書の破損のひどいものは受け付けられません。
4. 本体など故障しているもの、同じソフトが2本以上ある場合は、申し込みをおことわりすることがあります。
5. 送るときは、必ず申込書に記入して荷物の中に入れてください。荷物の中にはお金を絶対入れないでください。紛失した場合責任を負いません。
6. 未成年のかたは、保護者氏名を書いてもらい、ハンコを押してもらってね。
7. 必ず宅急便か郵便小包みで送ってね。
8. 送り状の控えは大切に保管してね。万が一送られた荷物が不明になった場合、送り状控えがないと当社では責任を負えません。
9. こちらで受け付け完了した場合、原則として返品はできません。

お近くの人はお店に来てね!!

東京に近い人は **東京秋葉原店**
＊秋葉原より徒歩4分
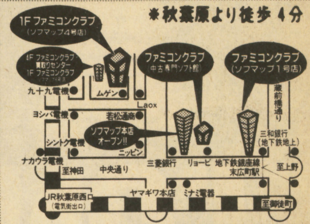

大阪に近い人は **大阪日本橋店**
＊恵美須町駅より徒歩1分
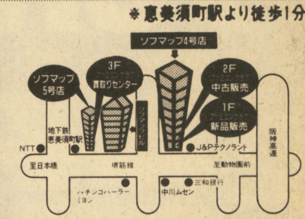

大阪に近い人は **大阪難波店**
＊難波駅より徒歩1分
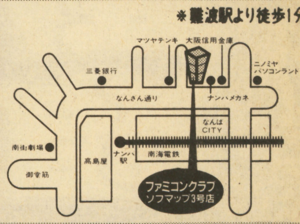

年中無休・電話受付
東京AM11:00〜PM7:00

店頭●月〜金AM11:50〜PM8:00
(東京本店・1号店のみ毎日AM10:50〜PM7:30)
●土 AM11:00〜PM8:00
●日・祭日AM10:00〜PM7:00

送り先 〒101 東京都千代田区外神田3-14-10 ソフマップ本店ビル7F
0120-009-596

★西日本地区の方にお知らせ★

日本ファミコンクラブ
株式会社ソフマップ

ファミコンに関するお問い合わせは、お近くのソフマップへ!!

攻略本も買取るよ!

本体・サプライも買取るよ

君のゲームはいくらかな?

超高額買取り価格表

この買取価格は9月20日現在のものです!!

PC F1サーカス'91
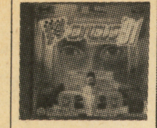
買取価格 ¥3,200

PC ファイヤープロレス2nd

買取価格 ¥3,500

PC BURAI (CD)
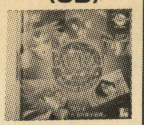
買取価格 ¥3,200

MD ギャラクシーフォース2

買取価格 ¥3,800

MD 不思議の海のナディア
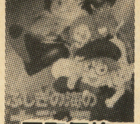
買取価格 ¥3,800

MD レッスンボール

買取価格 ¥3,800

SFC スーパー三國志
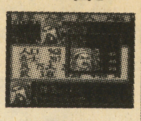
買取価格 ¥8,000

SFC ファイナルファンタジー4

買取価格 ¥5,800

PCソフト

ソフト名	買取価格	ソフト名	買取価格	ソフト名	買取価格
R-TYPE1	¥800	雀偵物語	¥2,200	パワーリーグ4	¥2,500
R-TYPE2	¥1,600	上海	¥1,500	PC原人	¥1,500
アウトライブ	¥1,000	上海2(CD)	¥1,500	PC原人2	¥2,400
アウトラン	¥1,800	獣王記	¥1,000	ビクトリーラン	¥800
アフターバーナー2	¥1,800	獣王記(CD)	¥500	ヒットジアイス	¥2,400
イース1・2(CD)	¥2,400	将棋修行初段一直線	¥2,800	ファイアープロレスリング	¥1,500
イース3(CD)	¥800	スーパースターソルジャー	¥1,800	ファイティングストリート(CD)	¥2,800
1943改	¥1,000	スーパー大旋風(CD)	¥3,600	ファイナルソルジャー	¥2,100
イメージファイト	¥1,000	スーパー大戦略(CD)	¥1,800	ファイナルマッチテニス	¥1,800
ヴァリス2(CD)	¥1,500	スーパーバレーボール	¥2,600	ファイナルラップツイン	¥2,600
ヴァリス3(CD)	¥1,500	スーパー桃太郎電鉄	¥2,800	ファンタジーゾーン	¥800
ヴァリス4	¥2,400	精霊戦士スプリガン	¥2,700	フォーメーションサッカー	¥3,400
ウィニングショット	¥600	聖竜伝説モンビット	¥3,000	ブレイクイン	¥2,400
うる星やつら(CD)	¥1,000	ゼビウス ファードラウト伝説	¥1,500	ヘルファイヤーS(CD)	¥2,400
ウルトラボックス3号(CD)	¥1,200	スペースファンタジーゾーン(CD)	¥2,800	プロ野球ワールドスタジアム'91	¥2,400
ウルトラボックス4号(CD)	¥2,000	ゼロヨンチャンプ	¥3,500	北斗星の女(CD)	¥1,500
エアロブラスターズ	¥1,500	倉庫番WORLD	¥600	ポピュラス	¥1,800
エイリアンクラッシュ	¥1,500	ソル・ビアンカ(CD)	¥1,500	ボンバーマン	¥2,600
エグザイル 時の狭間に(CD)	¥1,500	ソンソン2	¥1,000	ポンピングワールド(CD)	¥1,800
F1サーカス	¥1,800	大地くんクライシス	¥2,000	麻雀ウォーズ	¥2,100
F1ドリーム	¥3,200	タイトーチェイスHQ	¥1,200	麻雀学園(ビデオ付)	¥5,000
F1パイロット	¥1,200	ダウンロード2(CD)	¥2,400	麻雀学園マイルド	¥3,200
エルディス(CD)	¥1,500	ダライアス・プラス	¥1,500	麻雀悟空スペシャル	¥1,600
オペレーションウルフ	¥2,000	チャンピオンレスラー	¥1,500	魔晶伝紀ラ・ヴァルー(CD)	¥1,500
改造町人シュビビンマン	¥1,500	超絶倫人ベラボーマン	¥1,500	マスター・オブ・モンスターズ(CD)	¥2,500
改造町人シュビビンマン2	¥1,800	デス・ブリンガー(CD)	¥1,800	マイト&マジック(CD)	¥3,500
ガンヘッド	¥1,200	デビルクラッシュ	¥2,000	魔笛伝説アストロラリウス(CD)	¥2,200
ギャラガ'88	¥800	天外魔境(CD)	¥2,000	マンホール(CD)	¥3,000
究極タイガー	¥1,500	トリッキー	¥1,500	メソポタミア	¥2,500
ぎゅわんぶらあ自己中心派(CD)	¥1,000	ナグザットオープン	¥2,500	メルヘンメイズ	¥1,200
クイズアベニュー	¥2,000	ニュートピア2	¥3,200	モトローダー	¥1,500
クイズアベニュー2	¥2,600	ネクタリス	¥2,500	モトローダー2	¥2,500
源平討魔伝	¥1,000	ネクロスの要塞	¥1,800	桃太郎活劇	¥1,000
コズミックファンタジー(CD)	¥2,500	熱血高校ドッチボールPC番外編	¥1,800	桃太郎伝説2	¥1,800
コズミックファンタジー2	¥2,400	バスティール	¥1,500	森田将棋PC	¥3000
コブラ(CD)	¥1,800	パチ夫くん 幻の伝説(CD)	¥3,000	USAプロバスケットボール	¥2,400
コブラ2(CD)	¥2,000	パックランド	¥600	遊々人生	¥1,800
コラムス	¥2,800	バットマン	¥1,000	レーシング魂	¥2,100
最後の忍道	¥1,400	ハットリス	¥2,800	ワールドコート	¥1,500
サイドムーア	¥600	はなたーかだか	¥2,500	ワールドジョッキー	¥2,500
サイドアームスペシャル(CD)	¥600	パラソルスター	¥2,800	ワールドビーチバレー	¥1,600
サイレント デバッガーズ	¥2,000	バリバリ伝説	¥2,700	わいわい麻雀	¥1,800
J・B・ハロルド殺人倶楽部	¥1,500	パワーイレブン	¥2,100	ワラビー!!	¥1,400
シティーハンター	¥1,000	パワーゴルフ	¥1,200	ワルキューレの伝説	¥2,100
シャーロックホームズの探偵講座	¥2,800	パワードリフト	¥1,500		
ジャッキーチェンのドラゴンロード	¥2,400	パワーゲイト	¥2,400		
J・ニクラウス チャンピオンシップ	¥1,500	パワーリーグ3	¥600		
J・ニクラウスワールドゴルフツアー	¥1,500				

メガドライブソフト

ソフト名	買取価格	ソフト名	買取価格
アークス オデッセイ	¥3,000	スーパー大戦略	¥2,000
アイラブミッキーマウス	¥2,000	スーパー忍	¥2,100
アウトラン	¥2,800	スーパーエアーウルフ	¥800
FZ戦記アクシス	¥1,500	スーパーバレーボール	¥2,100
アドバンスド大戦略	¥3,000	スタークルーザー	¥1,000
アフターバーナー2	¥2,400	ストライダー飛竜	¥800
アンビション オブ シーザー	¥2,100	ストリートスマート	¥3,000
ヴァリス3	¥1,500	スペースハリアー2	¥800
ヴェリテックス	¥1,500	戦場の狼2	¥3,000
ヴォルフィード	¥1,200	ソーサリアン	¥2,000
宇宙船艦ゴモラ	¥2,500	ソニック・ザ・ヘッジホック	¥2,800
エアダイバー	¥2,800	大魔界村	¥2,000
エアロブラスターズ	¥2,100	ダライアス2	¥1,000
エイリアンストーム	¥2,400	ディノランド	¥2,400
エル・ヴィエント	¥3,600	デビルクラッシュMD	¥2,800
エレメンタルマスター	¥1,000	ドラゴンズアイプラス上海3	¥2,400
尾崎直道スーパーマスターズ	¥1,800	ハードドライビン	¥2,100
ガイアレス	¥1,000	バットマン	¥1,000
火激	¥1,200	バトルゴルファー唯	¥1,500
片山まさゆきの麻雀道場	¥2,500	バハムート戦記	¥2,000
ギャラクシーフォース2	¥3,400	ファーステスト・ワン	¥2,500
キューティー鈴木のリングサイドエンジェル	¥1,800	ファイナルブロー	¥2,000
球界道中記	¥2,200	FATMAN	¥2,800
究極タイガー	¥2,000	ファンタシースター2	¥1,000
空牙	¥2,800	ファンタシースター3	¥800
孔雀王2	¥600	フェリオス	¥1,000
クラックス	¥600	ブルーアルマナック	¥2,100
グラダナ	¥800	プロ野球 スーパーリーグ'91	¥3,000
ゲイングランド	¥2,500	ベアナック	¥2,800
ゴールデンアックス	¥1,800	北斗の拳	¥1,200
コラムス	¥1,500	ボナンザブラザーズ	¥2,400
鮫・鮫・鮫	¥1,200	ポピュラス	¥2,800
斬〜夜叉円舞曲	¥1,200	マージャンCOP竜	¥800
三国志・乱世の英雄たち	¥2,000	マーベルランド	¥2,100
サンダーフォース3	¥2,000	マスターオブモンスターズ	¥3,000
サンダーフォース2	¥1,000	魔物ハンター妖子	¥2,000
史上最大の倉庫番	¥800	武者アレスタ	¥3,000
ジノーグ	¥1,500	メガトラックス	¥2,400
シャイニング&ダクネス	¥2,400	メガパネル	¥1,000
雀偵物語	¥2,500	モンスターレア	¥1,000
獣王記	¥500	モンスターワールド3	¥800
重装機兵レイノス	¥1,500	雷電伝説	¥3,200
ジュエルマスター	¥2,500	ラングリッサー	¥3,500
将棋の星	¥2,400	ランボー3	¥600
ジョーモンタナのフットボール	¥2,000	レインボーアイランドEX	¥2,400
スーパーハングオン	¥1,000	レッスルウォー	¥2,100
スーパーモナコGP	¥1,800	ワールドカップサッカー	¥3,000
スーパーリーグ	¥1,000		
スーパーリアルバスケット	¥2,000		

スーパーファミコンソフト

ソフト名	買取価格
イース3	¥2,000
ウルトラマン	¥3,200
SDザ・グレートバトル	¥2,800
F-ZERO	¥2,500
エリア88	¥4,000
ガデュリン	¥3,500
クラディウス3	¥3,000
ジェリーボーイ	¥3,000
シムシティ	¥3,500
ジャンボ尾崎のホールインワン	¥2,700
新ゼルダの伝説	¥5,000
スーパーR-TYPE	¥3,800
スーパープロフェッショナルベースボール	¥3,500
スーパーマリオワールド	¥3,500
ダライアスツイン	¥3,500
超魔界村	¥4,500
ドラッケン	¥3,500
パイロットウイングス	¥3,500
遥なるオーガスタ	¥4,800
BIG RUN	¥2,500
ファイナルファイト	¥3,500
ポピュラス	¥2,000
ボンバザル	¥2,000
バトルドッジボール	¥4,200
がんばれゴエモン	¥4,000
初段 森田将棋	¥4,000
機動戦士ガンダム F91	¥3,800
SUPER E.D.F	¥3,800
白熱プロ野球ガンバリーグ	¥3,800
スーパーテニス ワールドサーキット	¥3,600
プロサッカー	¥3,600
弟切草(おとぎりそう)	¥4,200
スーパーウルトラベースボール	¥3,600
スーパースタジアム	¥3,000
ハイパーゾーン	¥3,200
戦え原始人 JOE&MAC	¥3,800
スーパー上海	¥3,200
スーパー三国志2	¥8,000
悪魔城ドラキュラ	¥3,800

ファミコン・パソコン

鉄道模型

CDも買取るよッ！

どしどし電話下さいネ！

安く売ります！
高く買います！

箱・説明書の無いものは電話で金額を確認して下さい。※一部、箱・説がないと買取り不可
（PC・CD・メガドライブ・スーパーファミコンは箱・説両方そろってないと買取り出来ません）

赤川次郎の幽霊列車	¥ 2,000	ドラゴンボールZ2	¥ 2,500	★PCエンジンソフト		球界道中記	¥ 2,000
ぼくドラキュラくん	¥ 2,000	天地を喰らう2	¥ 2,400	ヴァリスⅣ	¥ 2,200	ソニックザヘッジホック	¥ 2,200
いただきストリート	¥ 2,200	熱血高校ドッジボール部	¥ 2,500	F1サーカス91	¥ 2,500	ベアナックル	¥ 2,400
イースⅢ	¥ 2,000	爆笑人生劇場2	¥ 2,500	サーカスライド	¥ 2,500	レンタヒーロー	¥ 2,600
A列車で行こう	¥ 2,400	中嶋悟のF1ヒーロー2	¥ 2,500	ゼロヨンチャンプ	¥ 3,000	★ゲームボーイソフト	
おたくの星座	¥ 2,200	バトルフリート	¥ 2,500	聖竜伝説モンビット	¥ 2,600	ウィザードリィ外伝	¥ 2,200
からくり剣豪伝ムサシロード	¥ 2,200	ファミコンジャンプ91	¥ 2,800	ファイアープロレスリング2nd	¥ 2,600	元祖ヤンチャ丸	¥ 1,400
くにお君の時代劇だよ全員集合	¥ 2,100	ファミリーサーキット91	¥ 2,500	ブライ	¥ 2,000	聖剣伝説—F・F外伝—	¥ 1,500
クォーターバックスクランブル	¥ 2,800	へべれけ	¥ 2,200	マンホール	¥ 2,400	フリートコマンダーvs	¥ 1,500
甲子園	¥ 2,000	マイライフマイラブ	¥ 2,500	モトローダー2	¥ 2,000	ミッキーマウス2	¥ 1,500
スーパーマリオ3	¥ 2,700	まじかるタルるートくん	¥ 2,400	レーシング魂	¥ 2,000	ロックマンワールド	¥ 1,500
タイトーバスケットボール	¥ 1,800	マリオオープンゴルフ	¥ 2,500	★メガドライブソフト		スーパーファミコンソフト	☎
高橋名人の冒険島2	¥ 1,500	女神転生2	¥ 2,500	アウトラン	¥ 2,200	パソコンソフト	☎
ダウンタウン熱血行進曲	¥ 2,500	ロイヤルブラッド	¥ 3,000	アドバンスド大戦略	¥ 2,800	本体周辺機器	☎

中古ソフト大安売！（送料無料で通信販売いたします。詳しくは電話で！）

悪魔くん	¥ 2,800	ジンギスカン	¥ 3,000	★PCエンジンソフト		★メガドライブソフト	
アフターバーナー	¥ 3,500	新里見八犬伝	¥ 2,800	R—TYPE	¥ 1,800	アフターバーナー	¥ 3,800
1942	¥ 1,500	武田信玄2	¥ 3,000	イース3	¥ 3,600	エレメンタルマスター	¥ 2,200
ウルトラマン倶楽部2	¥ 3,000	ドラゴンクエスト4	¥ 3,000	エグザイル	¥ 3,000	ガイアレス	¥ 2,000
SDガンダム3	¥ 3,000	ドラゴンボール3	¥ 2,500	F1サーカス	¥ 4,000	ゴールデンアックス	¥ 3,000
SDガンダム外伝	¥ 3,000	ドラゴンボールZ	¥ 3,600	スピンペア	¥ 2,800	ストライダー飛竜	¥ 2,000
SDバトル大相撲	¥ 3,000	虹のシルクロード	¥ 3,500	ジパング	¥ 2,000	ソーサリアン	¥ 3,000
がんばれゴエモン外伝	¥ 2,500	忍者らホイ	¥ 2,800	桃太郎活劇	¥ 2,500	シャイニング&ザダクネス	¥ 3,500
キャプテン翼2	¥ 2,500	爆笑人生劇場2	¥ 4,000	桃太郎伝説ターボ	¥ 1,800	大旋風	¥ 2,500
銀河英雄伝説	¥ 2,000	ファイナルファンタジーⅢ	¥ 3,000	桃太郎伝説Ⅱ	¥ 2,400	鮫！鮫！鮫	¥ 2,400
孔雀王2	¥ 2,500	ファミスタ91	¥ 3,200	ポピュラス	¥ 3,500	スタークルーザー	¥ 2,000
激闘プロレス	¥ 2,500	北斗の拳3	¥ 2,800	パワーリーグ3	¥ 2,500	ファンタシースター3	¥ 1,800
三国志（光栄）	¥ 4,500	女神転生2	¥ 4,000	最後の忍道	¥ 3,000	バハムート戦記	¥ 3,200
三国志Ⅱ	¥ 8,000	レーサーミニ四駆	¥ 2,800	ワールドスタジアム	¥ 1,000	レッスルウォー	¥ 3,800

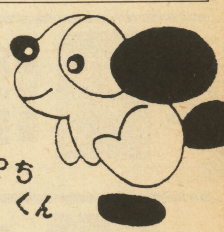

まずお電話下さい

☆表にのっていないソフト・CDの価格は電話で聞いて下さい。

☆受付番号を必ず申込書に記入して，ソフトと共に宅急便か，郵便小包で送って下さい。

◎ソフト到着後，即日，速達にて現金書留で送ります。

◎買取本数関係なく現金送料無料！

※ゲームソフト，送料無料で通信販売致します。

申込書（同意書）		受付 No.	
氏名　　　　才		保護者　　　㊞	
住所 TEL　（　）			
品名	箱・説		箱・説
	箱・説		箱・説
	箱・説		箱・説
	箱・説		箱・説

〒660 兵庫県尼崎市杭瀬本町1—17—5
上中ビル301

ぽち

受付時間　12:00～6:00
通販部☎(06)489-1787

今月の季節モノ

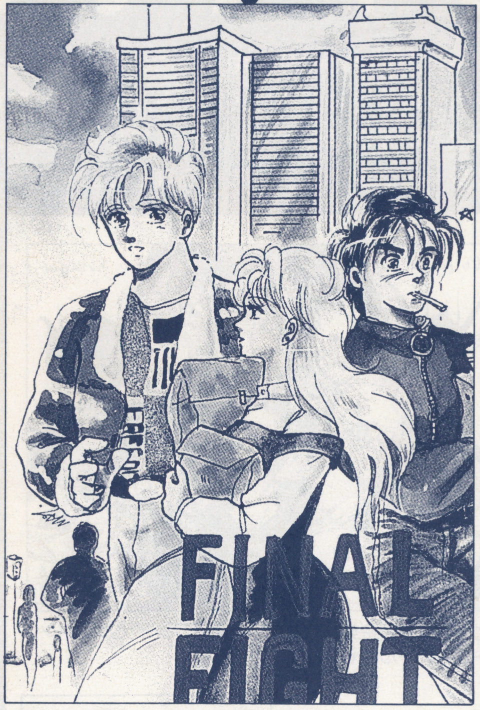

▲京都市／半木めいこ　戦いが終ってほっとひと息…みたいなかんじがでてていいなって思います。

Call me!

［第7回］「更に新しくなるよ！」

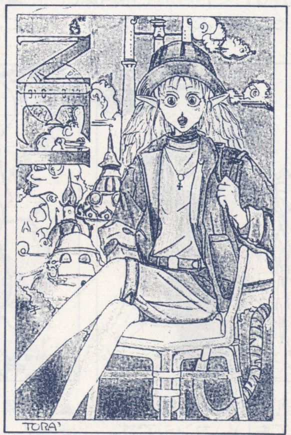

▶福岡県／安達智矢舞瑠!!　背景とかにもすごくオリジナルの感じがあるし、イイねーっ！

▶東京都／麗奈　やっぱり自分の好きなキャラに好きなものを着せるのは楽しいよね。

▶宮城県／みっぴ　とても楽しそうなカンジで、まとまっていていいと思うよ

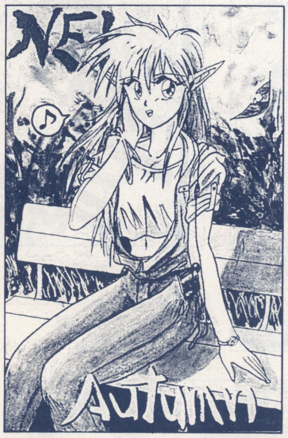

▶北海道／ぱーぷーJOE　背景がいかにもってカンジでいいなぁとか…とにかくいいイラストだ

今月号のあいさつ

どうもこんにちは！　学校帰りにこの本を買ってる人も、会社帰りにこの本を買ってる人も、みんな元気してる？　鷹月は今日も元気だぞ！

さて、今月いきなりいろんな事あって大変だったけど、ほろろ君の助けもあってなんとか完成させることが出来そうだな。

文章ネタがもっと多くなるであろう、これからの読者ページ。…え…まだまだ少ない様ですね。とはいえ、没が出てしまうのはまぁ…しかたがないかな。

んなことはどうでもいいや、文章コーナーで明るい話題とドロドロした内容の2つの題材についてですが、どうも好きな人と嫌いな人に分かれるようなので、その辺についての意見とかくれるととても助かります。

私のいいたいことはそんだけ。㊟鷹

はーい、今月もこのコーナーを手伝ってる、ほろろだよーん。さてさて今月は夏休みに来たハガキがドーンと山のようにあってその選考がたいへんで、なるべく多く載るように選んだつもりだけど載らなかった人達ごめんね。同人誌のコーナにいたっては来月分もいっぱいあってこれからがまた大変そう…。㊟ほ

今回はほとんどこのコーナーを手伝ってないらぁ橋です。（ただの顔見せ）。「アイディアで勝負」のコーナーは来月やるんでハガキよろしく！と、いうことで始まり始まり～。

ILLUSTRATION SPACE

毎月たくさんのハガキ来るこのコーナーはホントウにレベルが高い！ハガキが見やすく整理されているのは俺がレイアウトをしたんじゃなくレイアウターがやったからなんだ。

▲神奈川県／遊一郎　まっかな血が印象的ですね　でもモノクロじゃわかんないかな？

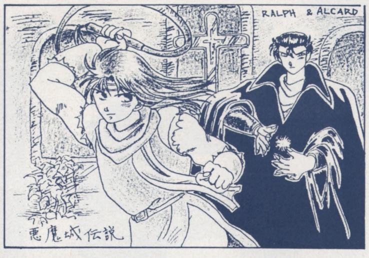

▲北海道／ころーにゃ　いやーなんかこの2人が気に入りまして

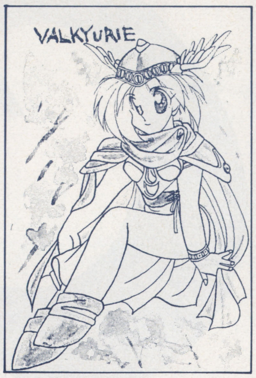

▲新潟県／ろここ渡辺　秋にワルキューレ！　みたいなカンジがいいぜ！

▲神奈川県／菅野陸太　空っていいよねー空を飛びたい・わ・た・し（バカ100%）

▲北海道／羽坂絵美　ハガキ2枚組のファイナルファンタジーIIのオールキャストすごいですね

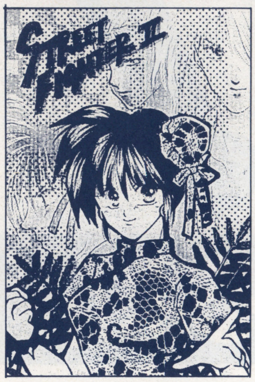

▲埼玉県／三杉奏美　いやー色がすごくきれいで毎月驚いちゃいますよ、これホント

▲埼玉県／星野彼方　あわい色づかいがとてもきれいでいいなぁ～と思うよ

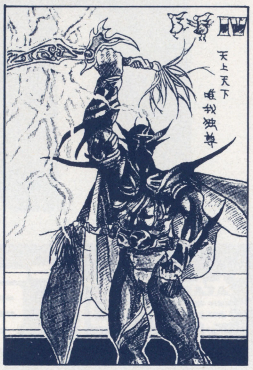

▲静岡県／㊞馬鹿下郎　迫力のゴルベーザ！　うーん強そうだぜい！　影のつけ方がいいぜ

▲東京都／惣野ぴい　コミケ会場ではオレとほろろとらぁ橋が行ってました

▼神奈川県／基かゆ　それでは思い出づくりのお手伝いをさせてもらうよ

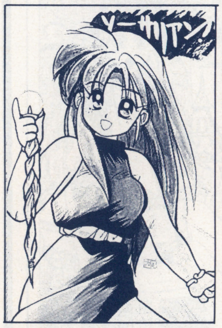

▲和歌山県／椎嬰智　とってもいいカンジです。なんかカッコいいから選びました

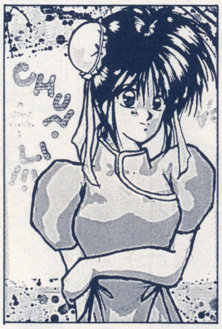

▲新潟県／水風誠　なるほど！　またまた思い出づくりに協力させていただきます

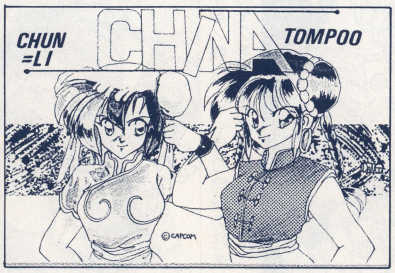

▲伊勢原／たかやま弾　くったしかにこの2人ってそっくりだよね仲が良さそうでイイね

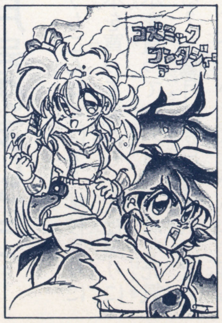

◀東京都／えりりん　大丈夫…F1サーカスは一応注文しときましたので…うーん…ゴメンね

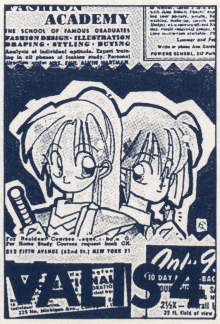

◀広島県／佐川尚子　かわいいカンジのイラストですね。でもまだこのゲームの内容は知らない私であった

◀札幌市／風馳カイ　この巨大な剣にのって空を飛ぶのはいいなぁー！　ナイス！

◀大阪府／坂紀ME（何やつ）　ワルキューレのイラストが昔にくらべて少なくなってきてるのは確かだ

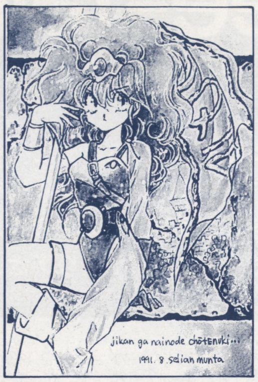

▶東京都／せりあん文太　人物、バックなどホント細い所まできれいに仕上げてるね

▶愛媛県／森まりも　白と黒のバランスが良く、線もきれいです

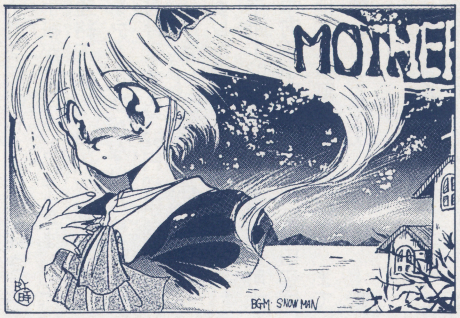

▲大阪府／時丸りん　イラスト的でいいなあと思ったのでのせてしまいます。

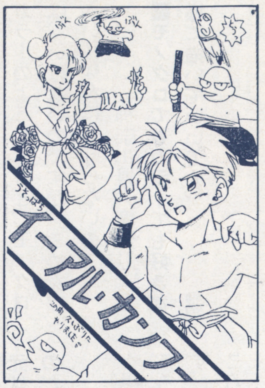

▲川崎市／あやしげ　このゲームのラストにたしかベガが出て来るんだよね（笑）

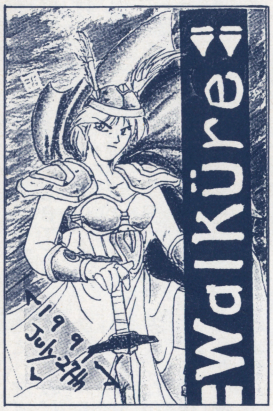

◀稲敷郡／大高明美　嵐の中のワルキューレです？　ナイスアイデアだね！

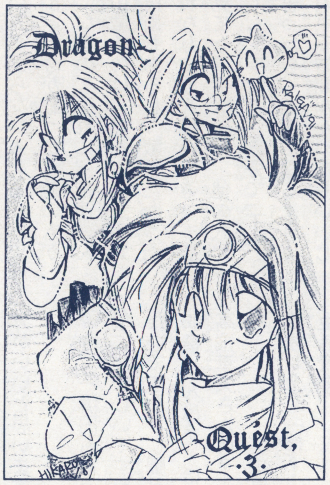

▲茨城県・京都府／夜月ヒカル様＆らいが☆ひかる幸せ♡　かんばったかいあって載りましたよ

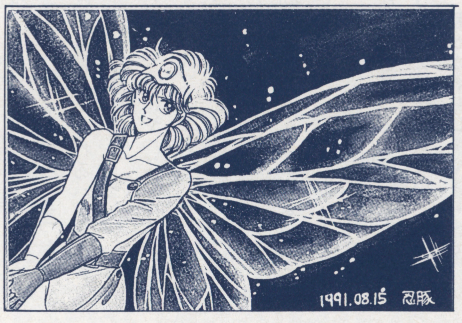

▲埼玉県／忍豚　羽の色が出るかな…とってもきれいいなんだけど、人気がいまいち薄いIVの女勇者はヒサン

▲灘区／ブラボーマン　なんかものすげえカッコいいぜ！　さすがだねってカンジ

▶ジャイアント／せた静也・シポポ／わん太郎・HM／田中こゆき・BL／まりのかなこ

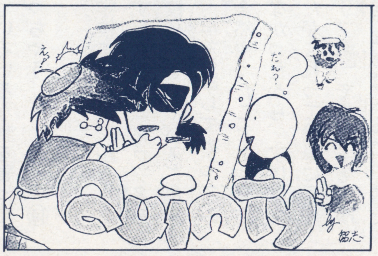

▶福岡県／暁智志　このオレの絵を見て誰？と言ってるのがかわいいなぁ…って

▼栃木県／さらみ　モノクロで描いてくるのって目新しいですね。いやいつもカラーなので…

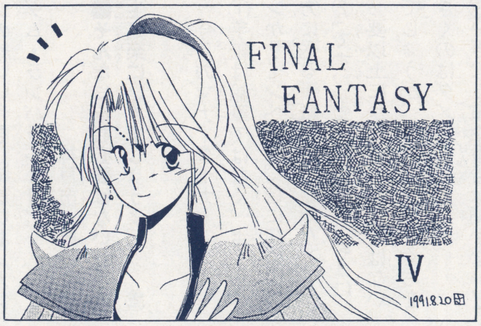

◀東京都／ARTHUR　いや〜あいかわらずかっこいいイラスト描いてきますね！

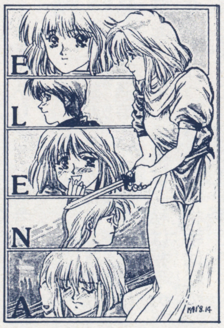

◀川崎市／嘘八百屋　どんどん上手になる人は載せがいがある

▲富山県／夢計画　うすい色づかいが好きだな、うん、レタリング文字をもナイスだ！

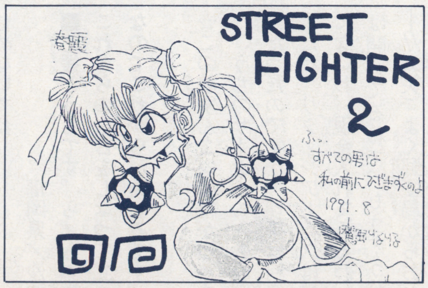

▲大東市／魔風りるりる　このポーズの春麗ってカッコいいよな〜とか思いません？

◀徳島県／ZIQUBELEY　バックのカンジが神聖でいいですね

▶青森県／森田真琴　何で色をぬっているのかな？　すごくキレイだよ

Free-Talk
from readers

文章ネタは次からもうちょっとページが増えると思います。皆様からのおたよりをお待ちしています。明るく面白いモノを取り入れていきたいと思いますので、おたより下さいませ！

☆私6月号でお友達のコーナーに載せていただいた山本敬子と申します。送られてきた中で、困った手紙があったので連絡します。

東京都のP・N黒沢翔さま、手紙が2回もどってきました。連絡下さい。村人A様、リターンアドレスがないため返事が書けません。62円切手同封で連絡下さい。名前と住所が変わりましたので、

〒610－03 京都府綴喜郡田辺町大字河原小字神谷69番地府営田辺団地 3棟300号 大當敬子 まで

■とのことです。(鷹)

☆鷹月さんはじめまして。えーと質問します。みなさんイラストは、カラーのようですけど、モノクロは、いけないのですか。ごめんなさい私なんにも知らないので…。

神奈川県／廣瀬りんと

■モノクロでもカラーでも好きな様に描いていいです。(鷹)

☆高飛車夫くんへ。私はあなたの事、好きですよ。今までGBでこれだけキッパリと言う人、いなかったしね。7月号の世間話のコメント、私もそう思います。見た人がどう思うか考えた事がありますか？きっと鷹月さんだって悲しい思いをしたはず。誰かが言わないとわからない人、いるんだよね。一言いっておくけど、載る人と載らない人、載らない人の方が多いんだよ。自分が載ったら他の人がボツになるの。それに、常連さんが沢山載るのは当然だよ。上手だもん技術もあるし、載りたかったらそれなりにがんばらなきゃ。自分で見ても下手な絵は、他の人から見ても下手なの。自分で「下手」って思ったら、上手になるようにするのって時間がかかってもいいじゃない。自分でも満足できる絵をかこうよ。そうすれば、きっと鷹月さんは載せてくれるハズ（だよね）他の人達は皆そうしてるんだから。マジメにやっている人が損をするなんてイヤだよ。最後に高飛車夫君、確かに世間話の所は良かったけど、イラストのコメントは問題有、ちゃんとあやまった方がいいよ。みんなも許してあげてね。

上越市／如月有樹

■なるほどね。でも高飛車夫君はもうここには出て来ないと思うので、私がかわりにあやまります。元はと言えば他人を使う私が悪いのだし…。ゴメンね。(鷹)

☆担当者さまこんにちは。僕は今ごろになってPSIIをやっています。今やっとネイファーストのところまで進み、話を聞くと、もと『ネイとネイファーストはひとつなのだ』ということを知り、ファーストを倒すのがめんどうなのでネイセカンドを自殺に追いこみましたが、物語が進まないのです。この後どうすればよいのでしょうか。悩んでしまって夜もねむれません。

千葉県／MDにナウシカ

■やっぱり普通にゲームを進めた方がいいと思います。(鷹)

☆今、一億円もらったとしたら、なにがほしいですか？なにがしたいですか？鷹月さんは？らぁ橋さんは？ほろろくんは？高飛車夫さんは？

石川県／諸葛亮孔明

■オレ？一億？そうだなーっ生活資金。(鷹)

田舎に帰ってゲーセンのオーナーにでもなるさ。(ら)

ぼくは、いろいろな物を買って買いまくっちゃう。(ほ)

☆うちの学校にはテーブルトークRPGをするクラブ（クラブ名を書くと学校バレるのでパス）があるのだ。で、仮入部してやってみた。実は全然やったこともやり方もわかんなかったから、すげードキドキしたがこれって簡単に言うと「アドリブ劇」ですね。そーゆーの超苦手な私は入るのやめた（笑）。中学の時、演劇部だったのに…。でも、まあGBの「孤島の異変」が理解できるよーになってよかったよかった♡

厚木市／すえのこうすけべ

■人にもよりますけど、テーブルトークはできるだけ多くの人にやってもらいたいですよね。(鷹)

☆自分の絵が書けません。そう、自分だけの絵が…。前世で絵と遺恨でもあったのかなぁ…。否、そのような愚かな事があるわけがあるまいっ！くっくっくっそーだ、そのよーな事があるわけは無いではないか！ふっふっふっ、はっはっは、わーはははははは。どーでもいーけど眼が書けん。おっ、この絵いい目をしてるなあ（ガンダム・ランバラルより）。

神戸市／馬騰寿成

■そんなに悩む必要はないと…人生気楽にいきましょうよ。(鷹)

☆今月のマナーコーナー（笑）

①手紙は鉛筆ではなく、ボールペンかサインペンで。（特に初めての方に送る手紙の時は絶対!!）

②「です、ます調」で書くように。必要以上にかしこまることはないでしょうが、いきなりタメぐちをきくのはダメ。

③いきなり電話番号は聞かない!!…たまにあります。何考えてんだか。

他にも細かいことはありますが、私が（文通等で）手紙を書く時に気をつけている事は「私は相手の名前を知っているが、相手は私の事を知らない」という事です。

大阪府／temple

■いやぁホントにいろんな事教えてくれて勉強になるなぁ～。(鷹)

☆いやぁー時代は変わるのね。私、太郎さん（ナツカシー）とか三手三の時代の時はちょっと買ってたけど…。ひさしぶりに見ると編集者が一変してびっくらこきのまるすけだったわ。私の好きなバッカSKさんとかはいるけど。でも鷹月さんとか高飛さんとからぁ橋さんとかほろろさんとか（つまり全員ね）とってもイカスわ。ナイス＆グッドライターね。これからもがんばって下さいね。社長令嬢な上に美少女なワタクシが応援してますわ。オホホ…つーわけで、んじゃまた。PS・らぁらぁくんをいじめないでね。

福岡県／沙波羅

■応援どうもです。らぁらぁ橋はこれからのGBをしょって立つ男なのでこれからが楽しみです。(鷹)

☆この前すんごい手紙が届きました。うちのサークルの入会希望者様だったのですが、切手は料金不足だわ、リターンアドレスは書いてないわ、現金入れてくるわ、封は開いてるわで、もう…うがー－!!（笑）よく郵便局からおとがめが来なかったなと感心しました。更にグレイト・ワンダーモモなそのお方は、お友達を2人紹介してきて「一緒に頑張ります♡」とのたまってくださって…（しかぁも！会費1人分しか頂だいてません）何かもう呆れるのを通り越してとても面白かったです。皆様お手紙出すときは気をつけて下くださいね♡

埼玉県／かもなべようこ

■人はそのグレイト・ワンダーモモな人のことをこう呼んでいるそうな…『新世代人』と…（ウソ）(鷹)

☆私はちょっとボツになる条件について考えて見ました。

サークルに入ろ

ここは文通コーナーとは違うのでそこんとこわかってやってくれい！　とりあえず次からは文章による紹介のみ…となってしまいますが、紹介する数が増えるのでカンベンね。

文通しよう！

いやー何かと問題が起るこのコーナー…みんなリターンアドレスを書き忘れたりしてないかな？　特に返事が一通もこない～とおなげきのあなた！　注意してね！

①字が小さすぎて見にくい。
②字を隅に書きすぎて文章がつながらない。
③1月に同じゲームのネタがたくさん来た。
④名前とコーナーが無い。
⑤印刷に出にくいもので書いてある（ボールペン・うすずみ・蛍光色・金銀）
とまあ…私が考えたのはこのぐらいです。ボツ連だと思っているのは案外このせいかも。（実際私もはまってるのがあります）
兵庫県／沢村流衣

■けっこうそういうことで没になるのもあるんです。 鷹

☆うーむ…久々に雑誌に投稿しようなどと思いついた浮浪者とゆーのは俺のコトだ！　そもそも投稿とゆーのはほとーんどボツになっちまうのだが、掲載された時の爽快感は何とも言えん！　シューティングゲームに通じるものがありますな！「だからどうした!!」と言われればそれまでです。
香川県／最新鋭変質者

■それではその爽快感を味わって下さいませ。 鷹

☆今巻で変態だと騒がれているナイト君だが、うちのナイト君は二ケ月前サ○ニアの地下迷路で敵と遭遇し、戦った後いきなりシーフになっていたという輪をかけた変態である。もちろん私がすぐに彼をナイトにジョブさせたのは言うまでもありません。
鹿児島県／しきのかおり

■私のたまねぎ剣士のラグフォードは敵からポーションを3つか4つまとめて手に入れた時、いきなり悟りをひらき、経験値は最高値を上まわり、名前がリグフォードと勝手に改名して1人だけLV79になったとゆう伝説の剣士で、以後他の3人に経験値を分けるため（他のメンバーはLV10）自害しました。こんな彼を私はいじらしいなと思います。PS・彼は最後の最後まで死んでいました。 鷹

☆おくれましたがマネについて…
私のPNは有余鈴子ですが、愛媛県の有奈様と同じPNなのです。私は気づいてないのでこのPNをつかっていたわけですが、まねではないのです。絵を描いてるのにも、偶然ポーズが同じになっちゃったとかあるのです。だから「マネした」といわれる方の気持ちもわかってほしいです。PS有奈様、ごめんなさい…Rアイリン様、私も同感ですよ。
静岡県／有奈鈴子

■まあ広い世の中そういう事もありますよ。ホントの話…。 鷹

☆こんにちは鷹月さんいつも「call me！」楽しく読ませていただいてます。私は高2なので今年10月に修学旅行に行きます。初めて本州に行くので楽しみです。鷹月さんは何か思い出とかありますか？　それでは…。
北海道／TAKAO

■夜中にやった田村正和のモノマネ大会…シラフじゃ出来ない事だったぜ…。 鷹

☆4月号で「16・99」というタイトルの同人誌を紹介していただいた青華玲亜というものです。一応こちらでの作業は終わっているのですが、どうも何ケ所かで郵便事故がおこっているらしく、届いていない方がおられるようなので「届いてないぞ！」と言う方連絡下さい。その際きちんと御自分の住所を書いて下さい。
▼連絡先〒671―13　兵庫県揖保郡御津町釜屋223―6　佐野方　青華麗亜

■最近トラブルが多いです。特にリターンアドレスが書いてないぞ！といった様なもの。 鷹

☆大切な事は何でしょう。私はまだそれを見つけていません。そのうちそれは見つかるでしょうか。何もしないまま。物事を新しい方向に変化させようと考えるのはいろんな時、でもそれをそのままにしておくことが常のように思います。理屈だけでおしまいでしょうか。心の中で満足して。何もしないまま私はいつもそんな感じです。（なさけねー）要は自分なりの正義と感性で進めばよいのですが勇気がありません。こうしたら、ああなるから怖い、とか。様々な場合にそれはありますよね。今一番しなくてはならない大切なことを見極め、自分でそれを曲げず、集団心理にとらわれず進んでゆけるように、今しなくてはいけないことは何かなぁ。私の場合、そう考えるだけでおしまいかしら。小心者ね。PS・2分の1ページの案内まだですか？
新潟県／白波某

■私の大切な事は夢に向かって進むこと…ですね。それと、2分の1ページの案内来ないぞーっと言うあなた！　え～鷹月の部屋の資料とごちゃまぜになってまだ整理が出来ないため、もう少しまってね。落ちついたらちゃんと送ります。 鷹

☆しつこくってすみませんが、これ以上言われたらいてもたってもいらんないんで言います。確かに私「嫌ってません？」って書きました。言い訳しません。これから言う事は言い訳じゃありません。私は葉書にヒドイ事書きました。だから心配になって聞いたんですよ。1人の人が反論すれば私もすっげー反省しました。皆が楽しくしようとしているのにそれを私がぶちこわしたんで怒るのはわかる！　しかし!!　2・3人とかに責められても困る…。嫌なら嫌でけっこう。私は皆に本当の事を知ってほしかっただけですよ。ウソだと思ったらそっちいって切腹したろかい!!　私も話はこれまでにします。こういう話はね。皆で明るいよいコーナーをつみ上げていきましょう。迷惑をかけてすみませんでした!!　失礼!!
埼玉県／Blue

■そんな訳で、もうこのことはノータッチにしていきます。 鷹

☆えーとこんにちは！　いきなりゆーのもなんですが、高飛車夫さんっ♡　あたしとクリスちゃんはあなたのつおーいみ・か・た♡　大っ好きです。そーゆー性格♡　いーなー…っーで！　質問です。「スクリーントーン」って何ですか？　ついでに同人誌の書き方…。お願いだから使う紙とかそこいらへんおしえて！　一生のお願い！　うちの近くって印刷屋ないし、ちょっと人に見せるのははずかしーし…（ぜーたくだぞ！）…で、それはさておき本命はこのごろの「call me！」楽しーです♡　応援してるのでがんばって下さい。やめたらダメよ、FANがいるコトを忘れないよーに…ね!!
千葉県／かるら☆舞

■うーん…その高飛車夫君は現在田舎に帰って畑をたがやしてます。そんで同人誌の紙は専用の紙として売っているもの、もしくはケント紙を使うのが基本です。 鷹

☆どぉも！　未熟者です。えーと質問があるんですけど。
①小為替って何ですか？
②あて名カードって何ですか？
③同人誌って封筒に入れて送ってもいいんですか？
④同人誌のくわしい送り方&書き方を教えて下さい。…えーっとそれから『コミケ』ってなーに？　えーん何にも知らなーい。それにしても「call me！」も出る人変わったなーっと思ったのと言われても9月号から買い始めたから良くわかんなかった…。それからさーっ「三手三」ってそんなにいい人なんですか？　本当に何も知らない未熟者なやろー。そんでもあたしは今の「call me！」で満足してます♡　へへへ…（変かなー？）ではっおそまつ!!
千葉県／夢水都

■①は郵便局でカワセ下さいって言えば売ってます。②はシールとかにリターンアドレスを書いたものです。③入れてもOK④はスペースがないです！　スマン！ 鷹

お笑い マンガ道場

今月から4コママンガとハガキマンガが2つ同じページに入るようになりました。
さてさて…いかがなものでしょうかね！
それでは皆さん、笑ってやって下さいませ！

今月のイチ押し

▲新潟県／あくりる　ああ…大阪あきんどさすがや！　ちゃんとハガキの裏見てますよ！

今月のナイト君!! その後は？

▲神奈川県／水緒尋子　いやー…もうこれはGB名物じゃないかと…

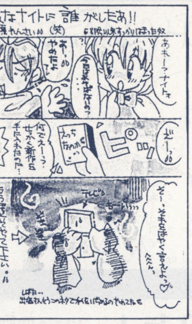

▲大阪府／しませくおん　うーん…カンジでてるよなぁ…このマンガ…

▲神奈川県／水緒尋子　あの時ビニールにワルキューレ描いてた人も載せたかったんですけど…事故が…

▲埼玉県／星野かなたん　いやー現実ってのは本当に恐いよねぇ…そうなんだ…へぇー

▲京都府／R・TYPE　オレは昔クソゲーを売りつける店員だったもんなー（苦笑）

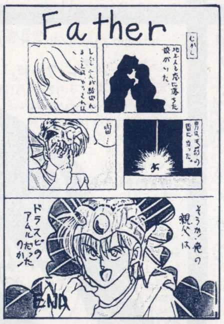

▲東京都／藤原陽子　そして彼は妹を助けに行くと…スマン…FCのドラビでしたね（苦笑）

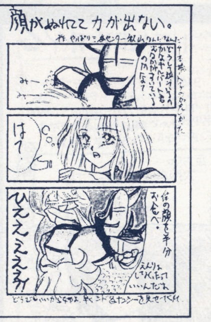

▲愛知県／どかーんと一発はE・本田を愛する　暗黒騎士はなんでも出来るんだ！　すごいやおぢちゃん！

▲北海道／ゾンビ背後2世　……（味があっていいなぁと心の中でひたる鷹月であった）……

▲岡山県／橘切刃　おーい！マジかぁ～そいつは！

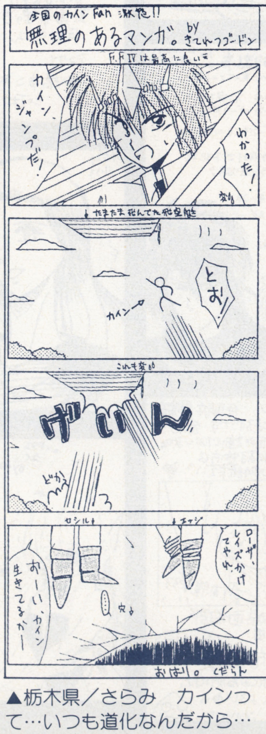

▲栃木県／さらみ　カインって…いつも道化なんだから…

▲宮城県／八雲　君のマンガにはなぜかセンスを感じるぜ

▲長崎県／さくらさきこ　大王イカを目の前で見たい私だ

▲厚木市／すえのこうすけべ　勇者がハンサムじゃない時

フリースペース

このスペースは何でも自由にやっちゃって結構です。さて…8月17日コミケにて、鷹月さんはどこにいました？と後で聞かれましたが、俺はホ－37にいたよん！

▲千葉県／来夢れもん

▶？／りふる

▲神奈川県／織田信長様

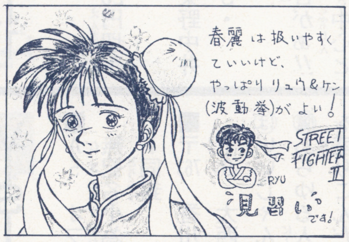

▶徳島県／EBI

▲埼玉県／秋草・禎

▲愛知県／ソーサリアン改め岬カー

神奈川県／松本斉

▲神奈川県／あやしいたけ

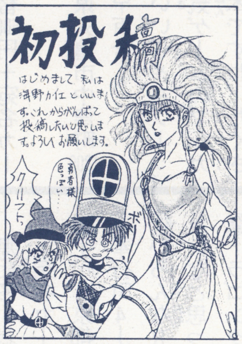

▲北海道／海野カイエ

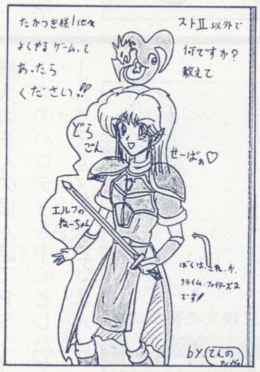

▶宮市／てんのシヴァ

▲日野市／わらうまじん

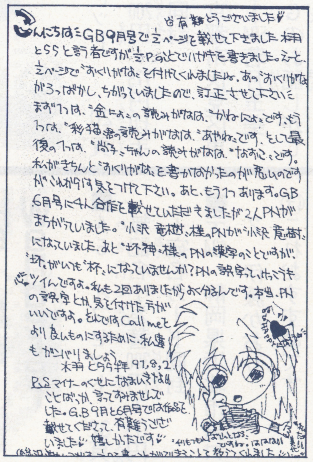

▶神奈川県／水羽とらら

▼竜崎市／薙原江

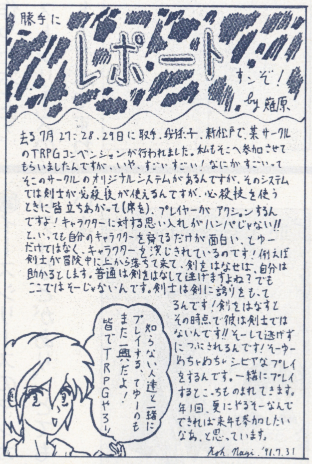

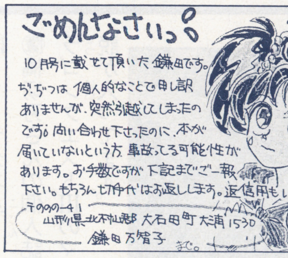

▲山形県／鎌田万智子

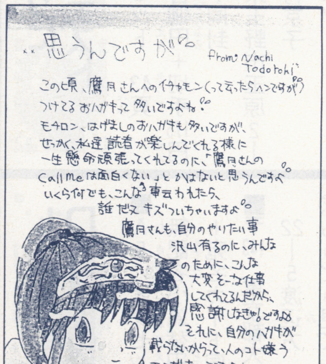

▲札幌市／とどろきなち

▲大阪市／清都こひりの

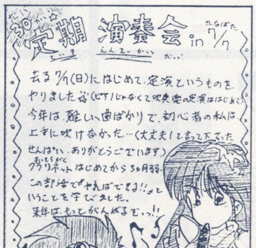

▲長野県／むぎのゆうま

▲香川県／菊池豊

▲東京都／フライデット

同人誌マーケット

コミケが終ったせいか同人誌がたくさん送られてきました。そのため載る確率が低くなってしまいますが、そこのところ皆さん、分かってくださいね。

このコーナーに送る時は必ず申し込み方法と紹介文を同封して下さい。ね、じゃ今日もいってみよう!!

風の大地 Vol.1

■B6 コピー 32頁
無記名小為替200円＋20円切手＋宛名カード同封
■〒607 京都市山村区東野中井ノ上町11ノ35芦川方S・S・G
(ほ)この魔導師の目が…目がぁ!!
(鷹)FFの4コママンガを中心とした本です。

DQ勇者の家庭教師

■54分 カセットテープ
無記名小為替300円＋375円切手＋宛名カード同封
■〒359 埼玉県所沢市和ヶ原2—601—11 石川方 みかじま太郎
(ほ)ドラクエですね。
(鷹)カセットコミックの第3弾ですね。

FANTASTIC VISION

■A5 オフセット 64頁
無記名小為替600円＋宛名カード同封
■〒763 香川県丸亀市中津町1200—9 大西早百合
(ほ)いいじゃんいいじゃんプーッ。
(鷹)あらゆる人気ゲームのマンガを盛りこんだ本ですね。たくさんの人が参加してますね。

夕映えを待ちながら

■A5 オフセット 36頁
無記名小為替400円(送料込み)＋宛名カード同封
■〒400 山梨県甲府市屋形3—9—10 日向方 KIARA
(鷹)大森さんの個人誌でPSシリーズのパロディを中心としたゲーム本です！ 面白いよん！

HANSA同盟2

■A5 オフセット 20頁
無記名小為替200円＋775円切手＋宛名カード同封
■〒612 京都府京都市伏見区東奉行町4—29—504若月玉美
(ほ)いろんなRPGのお話しがしたいなと思って作った本です。
(鷹)ドラゴンクエストシリーズのマンガやフリートーク本ですね。

ニュームーンにドラゴンクエスト

■A5 オフセット 43頁
無記名小為替400円＋切手175円＋宛名カード同封
■〒706 岡山県玉野市玉原2—7—77 西村京子
(ほ)ドッドラクエ!!
(鷹)橘切刃さんの個人誌です。ドラゴンクエストIIIのマンガと小説が入ってます。

He is a wanderer

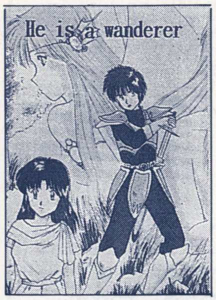

■A5 オフセット 32頁
無記名小為替300円＋175円切手＋宛名カード同封
■〒434 静岡県浜北市宮口1021—2 伊藤かおり
(ほ)これおすすめです。
(鷹)イースシリーズのマンガやパロディなどがあり、とても面白いよ。

LOST IN DARKNESS

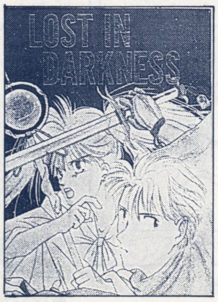

■A5 オフセット 68頁
無記名小為替円＋切手210円＋宛名カード同封
■〒143 東京都大田区大森町2—22—5渡辺方「勇者の自宅」
(ほ)もうどう見てもウィザードリィですよ。満喫して下さい。
(鷹)ウィザードリィのマンガ中心の本ですよん。

冒険記

■A5 オフセット 88頁
無記名小為替500円＋210円切手＋宛名カード同封
■〒114 東京都北区滝野川3—52—3—204 大堀絵理子
(鷹)MD版のソーサリアンを中心に、オリジナルキャラクターのストーリー本の様なかんじです。おすすめの一冊です。

CHERISH

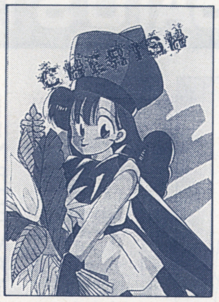

■A5　オフセット　60頁
無記名小為替500円＋210円切手＋宛名カード同封
■〒198-01　東京都青梅市二俣尾4-1048-01　岡部理恵
(鷹)ドラクエのマンガや前世チェックなどほんとにいろんな構成編集が盛りこまれてとても楽しめると思います。

乱苦破亜怒

■A5　オフセット　76頁
無記名小為替500円＋25円切手＋宛名カード同封
■〒441-13　愛知県新城市杉山野口46-3　龍川奈々絵Ⓡ
(鷹)カプコン本なわけです。カプコン・ソフトのパロディで私はマジックソードのパロディが一番好きです。

DESTRUCTION…2

■B6　コピー　44頁
無記名小為替400円(送料込み)＋宛名カード同封
■〒950　新潟県新潟市東中野山1-3-3　小林由香
(鷹)バスター○のパロディ本なんですね。特に原作が好きな人に読んでもらいたいとのことですんで、よろしく！

好きなことがいちばん!!

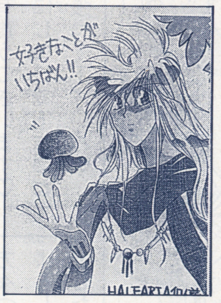

■B6　コピー　12頁
無記名小為替200円＋20円切手＋宛名カード同封
■〒050　室蘭市白鳥台5-6-10　西田奏
(鷹)ドラクエ4のホイミンの本ですね。ホイミンを好きになってもらいたいHALFARIAさんの個人誌です。

メタパニワールド

■A5　オフセット　52頁
無記名小為替600円(送料込み)＋宛名カード同封
■〒644　和歌山県御坊市名田町加尾36　宮井偉久子
(鷹)ドラゴンクエストⅣに関する本でいろんな人が参加していますね。

ウィザードリィショートストーリア3

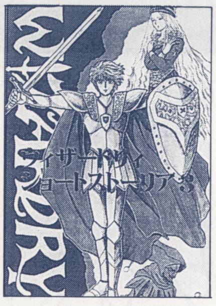

■A5　オフセット　236頁
無記名小為替800円＋260円切手＋宛名カード同封
■〒171　東京都豊島区千川1-13-7　児矢野真由子WS3
(鷹)ウィザードリィに関しての短い物語集的なもので、実に読みごたえがあります。このボリュームは本当にすごいです。

(株)スクウェア完全攻略編

■A5　オフセット　88頁
無記名小為替400円＋25円切手＋宛名カード同封
■〒274　八千代市上高野1344-23　高岡久里子
(鷹)スクウェアの出してるゲームや、聖剣伝説のモニターを経験した人による体験談などが書いてあります。

MAGIC SPELLⅡ

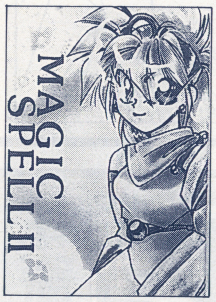

■A5　コピー　67頁
無記名小為替700円(送料込み)＋宛名カード同封
■〒535　大阪府大阪市旭区清水4-4-9　中西香里
(鷹)ドラクエシリーズの本で、結構投稿者の名前の中に、あっこの人は！という人がいて、その辺も面白いかな。

人気者でいこう

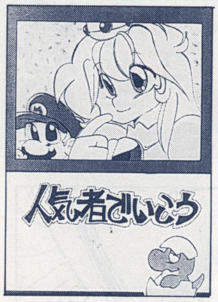

■B5　オフセット　44頁
無記名小為替600円＋62円切手＋宛名カード同封
■〒151　東京都渋谷区代々木1-55-8第2西脇ビル1F　稲田千穂
(鷹)R通孝さんの所で作ってる本で主に家庭用ゲームをテーマとして描かれた本のようです。

GET SMILE!!

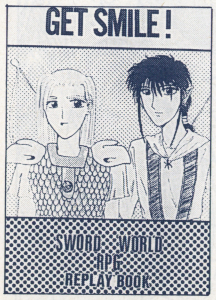

■B5　オフセット　52頁
無記名小為替600円＋60円切手＋宛名カード同封
■〒630-02　奈良県生駒市東生駒1-171-1　陣内富貴方GB係
(鷹)9月号に載ったソード○ールドリプレイ本の続編で、前回の楽しいノリはそのまま続いてる。

KAZUKI・MUTSUSATO'S 1/2P NOTTORIDA!

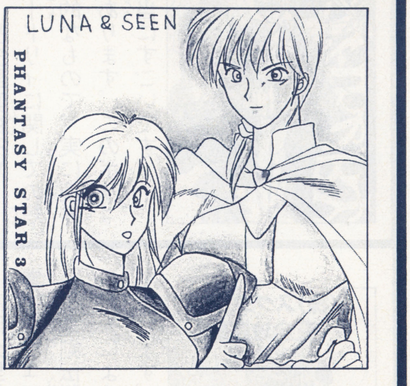

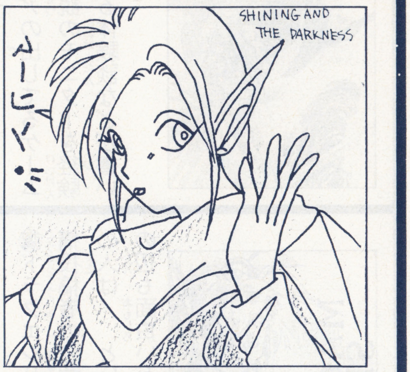

どうも初めまして。マイナーな睦智一樹という者です。2分の1ページ載っ取らせてもらいましたのでありがたく描かせて頂きます。

―とりあえずFAN・CALL―

■高沢浩里様・三郎様、大FANです！ お二人の描くイラストが好きなんです。これからもがんばって下さい！（よ…ろしければお手紙下さい。図々しくってすみませーん）

■碧磨あてねん様いつもいつもお世話になっとりやす。いつもバカでごめんねー。あてねん好きさ!!

―INFORMATION―

サークルやってますのでよければ問い合わせて下さい。あと本とかも作ってます（碧磨あてねんと合作便せん作りました♡）それと私からの手紙の返事来ないぞーって方もお手紙下さい。すみません。

〒272―01 市川市副栄2―5―10 松田方 碧智一樹 まで

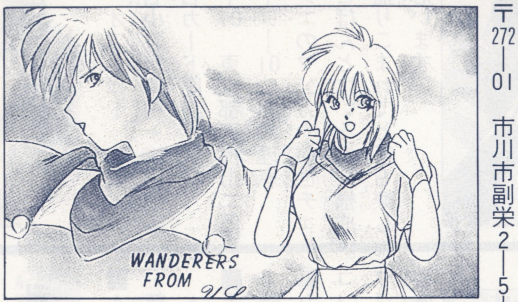

あっ関係ないですけど私は『悪魔城伝説』が大好きなんです。が、私の周りに好きな人ってほんのわずかしかいないんですよ。とっても悲しい。いいゲームだと思うんだけどなぁー。あとP・Sシリーズも大好きです（特にⅢが）。皆クソゲーとか言うけどとっても面白いと思いますよ！

それでは読んで下さった皆様、鷹月こうじ様、どうもありがとうございました。無名人のくせにでしゃばってしもうて本当すみませんでした。

■おわりだぴょーん■

（最後でボケかましちまったな）

竜奇夕海の 1/2 ペェヂ♥

☆初めまして♡竜奇夕海と申します。私みたいな奴に1／2ページ下さって本当に有難うございます♡

取り合えずコールさせて下さい♡

■竜牙来夢様、どかーん様、紫☆ゆかりの様、コール大サンクスです♡大感謝！

■風魔なつき様 ルビス様（去年10月号）有難う♡ 今度009の合作便せん作ろーねっ♡

■片岡みちる大先生っっ♡ 没ったとはいえ合作有難うございます♡今回の事は気にしないで下さいね。某誌の連載頑張って下さいね♡ ずっと応援してます♡ 左のイラストもらって下さい♡

■あくりる様、ARTHUR様、高沢らいる様、ルイル・リエン様、みか痔…おっと間違えた（笑） みかじま太郎師匠、さくらさきこ様、T―WALK様まだまだ沢山いるけど皆様大FANです♡頑張って下さい！

☆おりょ!? コールしてたらもう最後。うーんと…取りあえず、私みたいなヤローでも応援して下さってる何人かの方々（笑）、これからも頑張りますのでよろしくです♡ 本当に有難うございました。

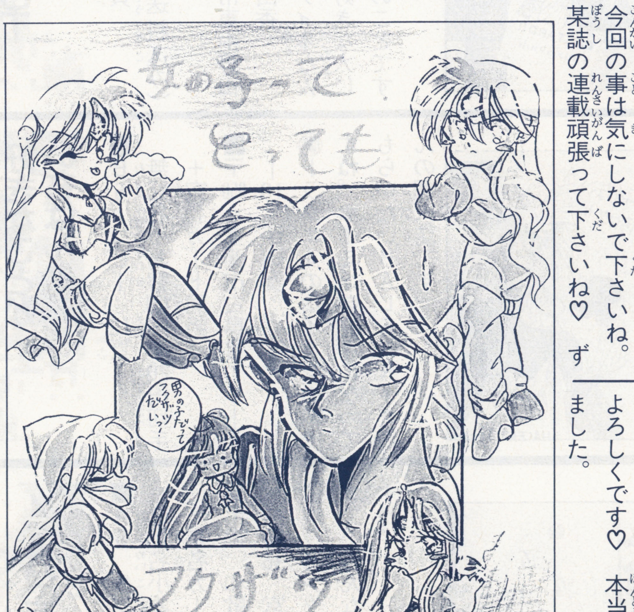

次から新たに加わるコーナーは？

スマン！　お上の命令で次からはもっとゲームに関したネタを！という事を言われまして、来月からは最近やったゲームの感想や自分であみ出した攻略法！こんなゲームがやりたいぜ！みたいなコトも募集します。

そして、左のモノは何か？という事を説明します。左のモノは次から使用するモノで、文通とサークル募集の応募用紙となります。こういう風にするのは、あまりにもたくさんの文通希望者やサークル募集が来るため、毎月たくさんの人の紹介をしていきたいためです。応募用紙はコピーでも、切り取って使用してもかまいませんが、必ず大きさは変えない様におねがいします。

又、これはアイデアの段階ですが、文章ネタでこういったものはどうでしょうか？

「すみません私は昔…」

これはどういったものかというと、自分が昔やった失敗や悪ふざけを誌上でぶちまけてまうおう！というものです。

「自慢しちゃうよ！」

まぁ…これはささいな事を自慢してしまう。というものですね。

「そりゃあんたウソっぱちゃ」

いかにもわかる様なウソをでっちあげようというものです。まあ…いくらなんでもウソなので半分ウソのホントの話しは書かない様にお願いします。(何のこっちゃ)。(例：4月13日は(ら)氏の誕生日でした。Ⓚ氏は(ら)氏に「もっと早く誕生日がわかってたら君にストIIを筐体ごと買ってやったのに、いやカプコンごと買いしめてあげたのになぁ」)みたいなカンジでいいです。

それから今後のコールミーについてのお知らせが少しあります。

まず昔から言ってたCall me！DXは発行が出来なくなってしまいました。そのため…申し込んでくれていた人たち…ゴメンなさい！

それと、2分の1ページの申し込みは予定人数がオーバーしてしまいましたので、今月号のランクで締め切らせていただきます。これはランクとか関係なく、楽しい読者ページにしよう！ということからです。そこのところわかってほしい。

あとは今までどおりです。

◆

〔〒　　　　〕

・文通しよう！・サークル募集！　上のいずれかに○

4コママンガのサイズはこちらです!!

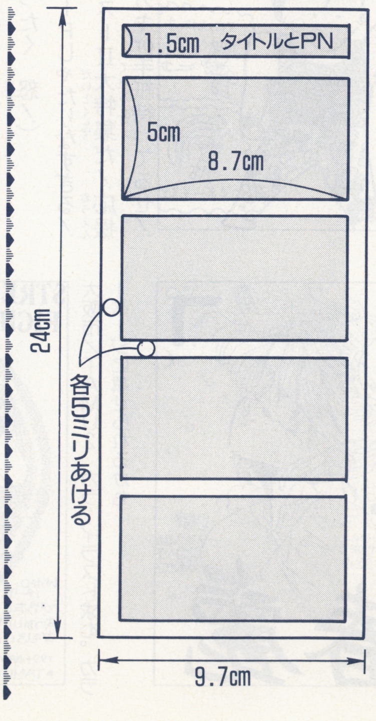

CALL ME！編集後記

(鷹)今月は日数の割には気合い入れてつくったつもりですが、うーん…突然でいつも皆さんに御迷惑をかけてすみません。

今月は面接とかが重なりけっこうあわただしかったりもしましたし、時間もなかったが、それだけにやりがいはあった感じです。

特に文章コーナーは見開きに戻り、いろんな事を取り扱ってるから更にバラエティに富んだものになったんじゃないかな。

今月は季節モノイラストがたくさん来てました。正直言ってスゴイですねぇ驚きましたよ！次回もこれくらい力の入ったものをお願いします。

それとテーマイラストですが…たぶん行うことが出来ないと思います（スペースの関係）ゴメンなさい。

そんな訳で…なんか今月はあやまってばっかりだな。Call meも無事完成ですね。

また来月にはパワーアップするぜ！とは思っているがどうなることか。

日野市／わらうまじん

オレの心に 昇龍拳！ ＜ストII井戸端会議＞

フフフ…、今月はモノクロ１ページだが、来月はカラー4ページ、モノクロ2ページのストII大特集（?）だ！ もちろん、全キャラのエンディングも見せちゃうぜーっ！ 続けて、世間話＆質問もバリバリ受付けるから、どんどんハガキor手紙送ってくれやー！

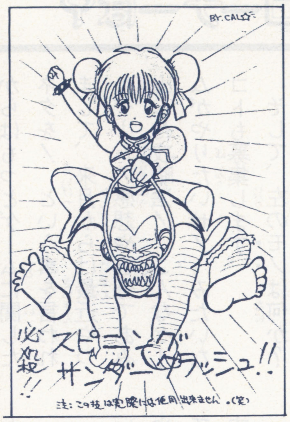

神奈川県／かるなばる　この状態でブランカが電撃をはなつと春麗はどうなるんだろうか？

東京都／まいけるさはら　まさにこのコーナーにピッタリのイラストですね。Wしょーりゅうけん

いくぜ！昇龍拳

ちわ！らぁ橋です。ついに対戦プレイの楽しさを知ってしまった私…。自分の腕を鍛えるため暇を見つけては〝蛇の穴〟（ストII対戦プレイの養成所。詳しくは来月紹介する予定だ）に通っている今日このごろ…。熱い！ このコーナーのハガキも増えてきたしな、うれしーぜ！ てぇー事でハガキの紹介しまーす。

●前略、はじめまして、らぁ橋さん。私はストIIをやっていて、すごく感動に近いものを感じた事があります。それは今まで一度も話した事もない小学生ぐらいの男の子が「ここは中パンチで首なげすんねん」とか、教えてくれたことなんです。お友達になれるんです！ただのゲームではないですね、このストIIは…。私はまだまだ下手ですけど、受験勉強の間に息抜きしていきたいと思います。

大阪府／りるりる

ら　んー、ゲームを通して友達ができる。いいなぁ。私もゲーセンで話しかけられて友達になった、なんてこともあった。なんかとっても嬉しいよね。ストII楽しみながら、受験勉強も頑張って下さい。

●ストII先日初めてゲーセンでプレイしました。けっこう難しかった…（そう思うのは私だけ？）。でもやっぱり面白かった。 友人Aが話すにはPLAY中私はケラケラ笑ってたそーだ…。「オラオラオラ」と言ってたのは知ってたけどさっ。500円無くしたり変なあんちゃんに声かけられたりさんざんだった。また行こっと（オイオイ）。

千葉県／影崎真珠

ら　お店によっては難易度を上げている所もあるみたいだよ（特に常連のいる店に多いみたい）。最近は一人でゲーセンに行くことが多いので（悲しすぎる…）ほとんど騒がないけど、学生の時は周りの人の迷惑になるくらい騒ぎまくってプレイしたもんだ、んー。

●ブランカで「とびます、とびまーす」と言って、ジャンプキックしながら「なんでこうなるの！」といったらギャラリーに笑われた。でも一部の人達には、無視されてゲームが終わった後、指をさされた。

住所名前無し君

ら　指された？ そんな事気にするんじゃねーぞ（えっ？誰も気にしてないって）。オレに言わせりゃ、ゲームオーバーになって、ボタンや筐台をぶったたいてる奴（いーかげんやめろよな）を指さしてやりたいよ、まったく 怒！）

ふー。やっぱり1Pじゃたりなすぎる！ しかし、来月はストII大特集だ！応援よろしく！ ハガキor手紙待ってるぜ！

大阪府／松井いつみ　かっこいいんだけど対戦で敵に回すと鬼になる（うまい人が使うとね）

兵庫県／まってくれ梅沢　そうかなー。あのエンディング、いいと思うんだけどなぁ…

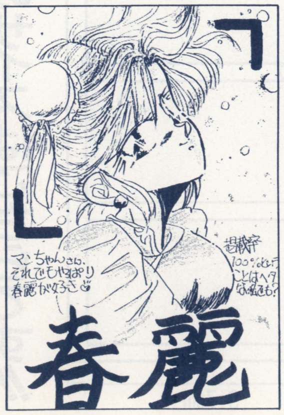

東京都／龍牙 翔（ヘタじゃねーぞ⑤）　先月号よりはハガキがきたけど、まだまだ少ないのだ

大阪市／TAMU2　カラーイラスト求む。カラーページに載せられるかも…

新潟県／TOMOちんとん　もっちゃんがいい味出してるなぁ。気持ちは分かるぞ（↑何の？）

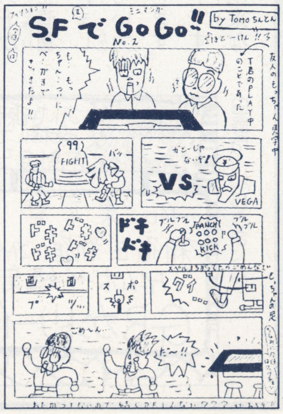

新潟県／TOMOちんとん　おもしろければ2枚でも載るのだ。続き楽しみにしてるぜ

ゲームボーイ PRESENT

GB読者プレゼント応募方法

読者アンケートハガキを切り取り、ほしいソフト名をひとつ明記したうえ、41円切手を貼ってお出しください。
締め切りは10月30日（消印有効）
当選者発表は1月号で行います。

SFC・プロサッカー

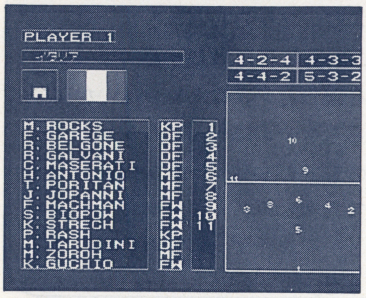

ヨーロッパで驚異的なヒットとなった「KICK OFF2」の移植。リアル&スピーディが売り
●イマジニア　3名様

SFC・スーパー三國志II

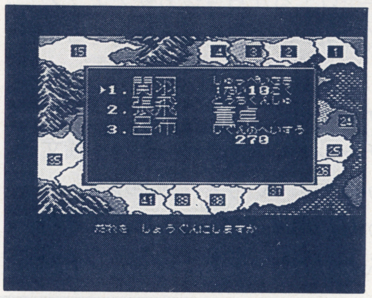

シミュレーションの老舗、光栄が放つ、SFC第一弾。パソコン、FCで有名な「三国志」の移植
●光栄　3名様

SFC・Jerry Boy

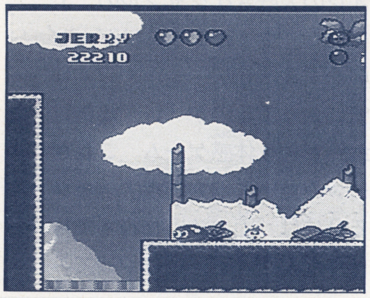

田尻智プロデュースのコミカルアクションゲーム。スライム、ジェリー君の表情や動きがカワイイ
●エピック・ソニー　3名様

PC・ヒットジアイス

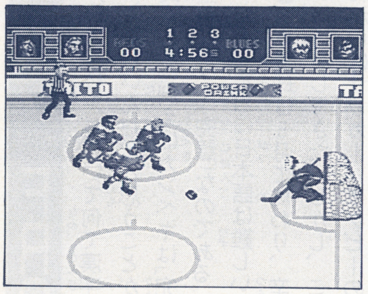

“氷上の格闘技”アイスホッケー・ゲーム。ルール無用のエキサイティングなゲーム展開が楽しめる
●タイトー　3名様

FC・ラディア戦記　黎明篇

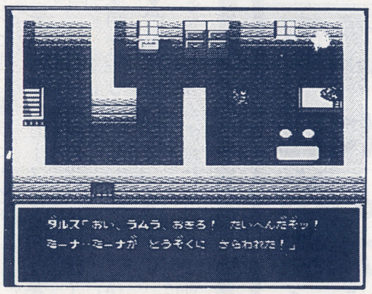

マップはすべてリアルサイズ、戦闘もリアルタイム、とイキな演出で臨場感あふれるRPG
●テクモ　3名様

FC・マリオ オープンゴルフ

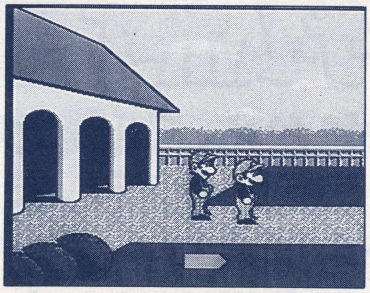

5コース全90ホールを1ラウンド規定オーバー内でプレイするという面クリタイプのゴルフゲーム
●任天堂　3名様

GB・ウィナーズホース

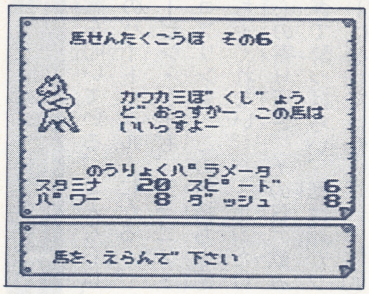

従来のアクション要素にデータを入力することで予想もできる。1粒で2度おいしい競馬ゲーム
●メサイヤ（NCS）3名様

MD・ギャラクシーフォースII

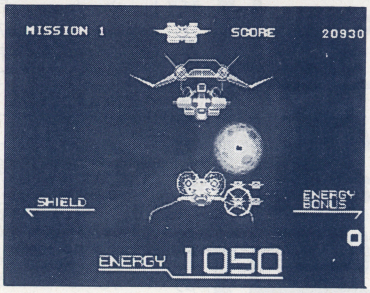

アーケード版超体感ゲームの移植。スピード感のある3Dスクロールが抜群にかっこいい
●CSK総合研究所　3名様

PC・ファイヤープロレスリング2nd BOUT

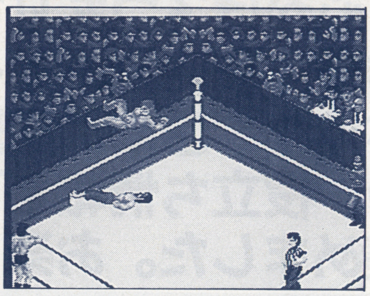

格闘ゲームの決定版「ファイプロ」第2弾。プロレスマニアなら何も考えずに送れ！ ダァーッ!!
●ヒューマン　3名様

9月号プレゼント当選者発表!!

■がんばれゴエモン
埼玉県／渡辺正雄
京都府／奈良原大介
宮崎県／白井昭良

■バトルドッジボール
北海道／野田貴司
東京都／安藤　卓
岡山県／村井健一

■エリア88
青森県／真藤知広
奈良県／松田敬二郎
山口県／紀藤寛紀

■トリッキー
福島県／高岡亮治
大阪府／加藤紀雄
福岡県／宮本耕平

■魔笛伝説アストラリウス
群馬県／薬師時隆之
大阪府／矢野健志
沖縄県／遠山修二

■リトルマーメード
千葉県／石川克俊
和歌山県／菊地文規
静岡県／日岡　仁

■球界道中記
茨城県／長野勇人
愛知県／船木友也
滋賀県／清水正国

■雷電伝説
東京都／青木真司
兵庫県／浜田哲一郎
長崎県／西田利浩

■バニシングレーサー
石川県／進藤和也
三重県／松本亮仁
広島県／大倉友紀

物理を超えろ！ ©SŌH

ども、みなさんこんちわ。ライターの「梅田コージ」というモノです。今回から始まったこのフリートークは、最近のゲーム事情などをオレの独断と偏見で鋭くえぐってやろうじゃないかというもの。生意気なこといっぱい言うかもしれないけど、ひとつよろしく！　って訳で今回のお題はオレの大好きなジャンルの「アーケードゲーム」。やっぱゲームはゲーセンで遊ぶのが１番だぜ！

今１番気に入ってるのが『レイルチェイス』（セガ）という体感ゲーム。これが絶叫マシーンみたいに迫力満点！　ハタから見てる分には「面白そうだね」で片付けられそうなんだけど、いざやってみると予想以上に面白い。

『スターブレード』（ナムコ）も凄いよね。花博のギャラクシアンの１人用なんだけど、まぁこれもポリゴン処理バリバリで迫力があるある！　１プレイ200円は高いけどそのぐらいの価値はあると思うよ。ナムコってポリゴン物はずいぶん昔から手掛けてるから今後も要チェックだよね（『ソルバルウ』とかも控えてるしね）。

今のゲームを語る上でのキーワードが「バーチャル・リアリティ」という横文字。わかりやすくいうと「仮想現実」ってことかな。本来はゲームとはあまり関係ないんだけれど、アミューズメント関係にもだんだんとこの『バーチャルリアリティ』が採用されつつあるんだ。イギリスからやってきた『バーチャリティ』（発売元はナムコ）は、早くもこの『バーチャルリアリティ』を取り入れてる、飛行機モノの凄いゲームだ。

最近の家庭用ゲーム機ってひと昔前のアーケードゲームの並の性能だもんな。わざわざゲーセン行って100円払わなくても、スーファミとかの方が凄い場合も多くあるよね。だからわざわざゲーセンへ足を運ぶからには、家じゃ絶対出来ないゲームを楽しむべきなんじゃないかな。

これからもゲームはどんどん進化していく。この先、どんなゲームが出現するのかとっても楽しみ！　とりあえず今度のＡＭショーで最新ゲームでもチェックするかなっと。

ゲームボーイ　12月号予告

10月30日㊌発売

今号から、紙質を中心に誌面を弱冠、刷新しました。次号からはパワーアップした新企画も登場させ、より面白くを、心がけるつもりです。

●特集・新時代のゲームミュージック　GMの話題、ハウツウ、役立ち情報を可能な限り集めました。お楽しみに!!

GBから大募集

ゲームボーイでは、ゲームの紹介、レヴューの書けるライターを広く募集しています（編集部に通える方のみ）。経験は問いませんが、ある程度の文章力は必要です。希望者は履歴書、作文（ゲームに関してなら何でもOK。800字程度）をゲームボーイ編集部「ライター係」まで送って下さい。書類選考の上、連絡します。

☆同時にレイアウターも大募集中!!　希望者はゲームボーイ☎03・3226・0867　安藤まで

FROM EDITORS

♬最近、校正していて何て漢字って難しいんだ、と思うことが良くある。例えばカンペキは「完璧」じゃなく「完璧」なのである。いやー、本当に日本語は難しい。

●プロ野球は5月で終わり、辛い思いをしてきた。しかし、これからはサッカー、ラグビーの季節がやってくる。まず10月3日から始まるワールドカップ・ラグビーは要チェックだ。

来年のタイガースは湯舟、葛西、野田、猪俣の強力4本柱で優勝を狙う!!　Ⓐ

♥台風が近づいているらしい。まるでドラムの様に、激しい雨が窓を叩いている。こんな日は、私のハートもブルーになる…。マービン・ゲイも、ジャニス・ジョプリンも、この気持ちを癒しちゃくれない。バーボンだけが心の寄り所さ。その日、飲み過ぎて酔っぱらい、私は顔がブルーになっていた…。　Ⓚ

★先月、39度近くの高熱を出してしまった。Ⓚ氏とどらこ氏の看病のおかげで一命はとりとめた（大ゲサな…）が、2人がいなかったら今ごろどうなっていたやら…。ほんとにすいませんでした。

話は変わるがまたストIIである。うーんやめられない。ここで一曲、今日もどこかで波動拳♪今日もどこかで昇龍拳♪ときたもんだ！　（らぁ橋）

○電車にゆられながらふと空を見上げてみた…とてもきれいである…。そして外を見まわすと畑が続く。なぜかとても懐かしい気がする。その後、心の中に吹きすさぶ風がそんな自分を現実へと引き戻す…。そんな時…私はここ埼玉の地で無事巣立つ事が出来るのだろうか…東京を捨てきる事が出来るだろうか…世の中は自分を受け入れてくれるだろうか…考えてみた…。㊢

郵便はがき

160-□□

41円切手をはってください

東京都新宿区新宿1-29-5
グランドメゾン新宿東408

ゲームボーイ

編集部 行

（キリトリ線）

11月号プレゼントで欲しいソフト名（1つだけかいてください）		
（　　　）		
ご住所 □□□-□□　☎		
お名前		
学校名		
学　年　　年生	歳	男・女

ゲームボーイ 11月号

ゲームボーイ愛読者アンケート

1）キミのもっているゲーム機に○をつけて下さい

①ファミコン　②スーパーファミコン　③PCエンジン　④PCエンジンCD-ROM　⑤メガドライブ　⑥ゲームボーイ　⑦ゲームギア　⑧PCエンジンGT　⑨リンクス　⑩その他

2）いまいちばん欲しいソフトの名前を2つ書いて下さい

(　　　　　　　　)

(　　　　　　　　)

3）今月号の記事の中でおもしろかったものを2つ書いて下さい

(　　　　　　　　)

(　　　　　　　　)

4）今月号の記事の中でつまらなかったものを2つ書いて下さい

(　　　　　　　　)

(　　　　　　　　)

5）いままで一番おもしろかったソフトはなんですか

(　　　　　　　　)

6）ご意見、希望する記事等

(　　　　　　　　)

（キリトリ線）

ケムコのSFC第3弾はアクションRPG「ラグーン」。

RPGなのに思わず手に汗に握ってしまう、キャラクターの動きと可愛さに思わず、のたうってしまう。ラグーンはそんなゲームだ。

ケムコ	12月発売予定
¥8,500(税込)	BUカートリッジ

アクション重視のRPGラグーン登場!

秀作RPGがひしめくSFC界に、よりアクション性を重視した大作アクションRPGが登場する。その名も「ラグーン」。グラフィック、サウンド、ゲーム性すべてにおいてスーファミの機能をフル活用したこのソフトは、RPG界に大旋風を巻き起こしそうな予感。また、SFCとしては初めてのタイプのゲームなので、より一層期待度が高まっている!

▲SFCでは今までにないタイプ。かなりのアクション要素を取り入れた手に汗にぎるRPGだ

ギラリ!!

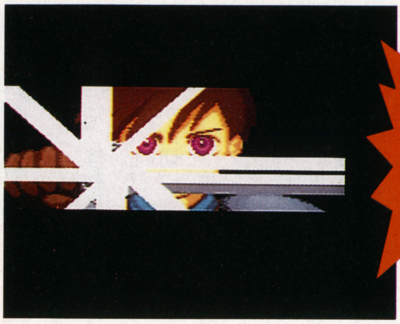

▶うへへぇ、俺の剣が血を欲しがってるぜ(あ、あぶねー)。主人公、レシルの勇姿なのだ

独創性豊かなストーリー展開に興奮

町外れの小さな家に、マディアス老人と二人で暮らしていた少年、ナセル。彼は光の勇者となるべく日々修業を重ねていた。そんなある日、彼はマティアス老人に光の勇者としての役割を果たす時が来た事を告げられる。それは、母国レイクリーランドの水が邪悪な"気"を含んでひどく汚れているその原因と、清らかな水を取り戻す事だった。そしてナセルは、目的を果たすためアトランドの村長を訪ねた。

▲マティアス老人の話を聞く所から、ストーリーは始まる。レイクリーランドの汚れた水の原因は…

イベントも盛りだくさんでラッキー!!

ストーリーを盛り上げる上で必要不可欠な各種イベントもたくさん用意されている。RPGが名作と呼ばれるにはやっぱ感情移入の度合いとかやる人に感動させる要素も大切だもんね。その点から考えると、このソフトは合格点をあげちゃってもいい訳だ。あと、直接関係はないんだけどイベントに関わる人々の動きがリアルな上にとてもコミカルで可愛いのだ。例えば、急いで何かを伝えに来た人とかは超スピードで走ってくるし、不安気に洞窟の中を歩いている人はとてものろい。こんな細かい所まで気を使ってくれてる所が、とっても良い!

▼洞窟から手傷を負った仲間が脱出してきたが、まだ一人脱出できずに迷っているらしい

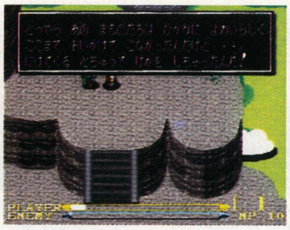

▲山頂で仲間を発見!!しかし、彼も手傷を負って動けない。ポーションを使おう

ボスだ!!

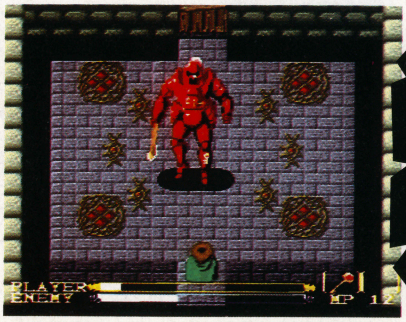

▶救出した村人からもらったカギで閉ざされた扉を開けると…、ボスがいた

RPG界の新しい世界を創造する!?

ここまで紹介して感じている人もいると思うけど、このゲームはPC版の「ニュートピア」とよく似ている。よって、何かと比較の目で見られがちになるかもしれないね(でも、やっぱり相違点も結構多い)。これからはやはり、このタイプのアクション性の高いRPGが人気を高めてくるのかも知れないぞ。もうじき「ニュートピア」はⅡが発売になる事だし、「新ゼルダの伝説」も開発中ソフトにエントリーしているので、この辺でRPGに対する見方という物を変えた方が良いのではないか、と考えるのは私だけか?

▶このソフトはRPG新時代を築く翼となり得るのか?

次号でもっと詳しく紹介するよ!お楽しみにィ!!

©1990 ZOOM Inc. ©1991 KEMCO

徹底攻略 エリア88

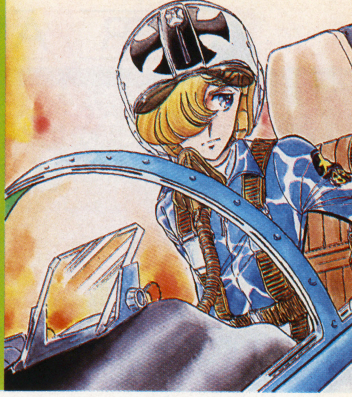

このエリア88は全10ステージあるが、移動目標を無視して進んでいけば8ステージでクリアする事ができるのだ。今回は〝速攻クリア法〟と勝手に題して攻略していこうと思うんでよろしく！

カプコン	発売中	¥8,500(税別)	8Mカートリッジ

▲基本的に移動する目標は無視して戦いを進めていくのだ！

▼今回は主人公である〝シン〟を使ってプレイする事にしよう

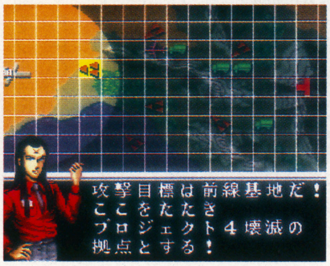

さあ行くぜ！

ミスせずにお金をためてレベルUP

まず8ステージをオールクリアするには、移動目標を無視して進む事。そして2回以上ミスしない事が大切。ミスした時でも移動目標は、エリア88基地に近ずいてくるので2度以上ミスすると強制的に全10ステージ戦わされてしまうのだ。あとミッション6（山岳洞穴基地）までに50万$以上ためる事。ここでステルスに乗り変えないと相当腕が立つ人でもかなり辛い戦いになる事だろう。あとはやはり何度もプレイして体に覚えさせるのが大事だな、うん。

MISSION 1 前線基地

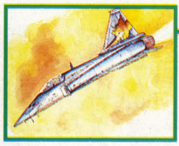

特に問題の無いステージだ。前半と後半に隠れキャラのモビちゃん（取ると敵キャラ全滅）がいるので逃さず出していこう。ボスも誘導ミサイルに気をつけていればそれほど苦にならないはず。凡ミスだけはしないように。

①ショットボタンをタイミング良くポンポンと押しながら敵を蹴散らしていこう。少し進むとこの位置にモビちゃんがいるぞ（敵全滅）

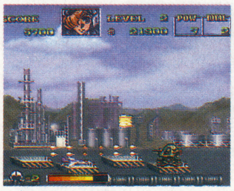

②地上の砲台や戦車などは写真の様に地面に張りついて倒そう（地面にあたり判定はないから怖がらずに）。後ろからの戦車には注意

③ボスの少し手前、上の位置にモビちゃんがでる。少しひきつけて取れば壁の後ろの砲台を撃ちにいかなくてもいいので楽

④ボスとはこの位置で戦う。誘導ミサイルが来た時だけ左右に動いて避けるべし。ハードランクだと誘導ミサイルが速いので中々難しい

MISSION 2 森林要塞

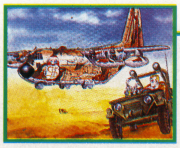

ザコ敵の動きが結構やらしいのでパターンを覚えてないと辛いだろう（全てのステージに言える事だけど…）。一度パターンを覚えればそれほど難かしくない面だ。でも気を抜くとあっという間に火だるまになってしまうぞ。

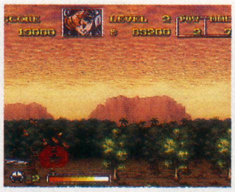

⑤まず始まったらすぐ左下にいき木を撃つ。そしてこの後出てくる木はすべて撃つ。なぜかって？　それはね…あっ…やめて…（？）

⑥この面は後方からいきなり敵機が現れる事が多い。常に画面中央で戦う事をおすすめする。まっパターンを覚えた人はいいけど…

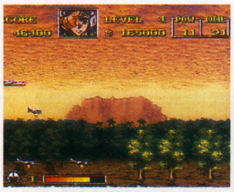

⑦慣れてないと、このハリアーにも苦戦させられることだろう。ハリアーが出現したら写真の位置で敵が上昇した所を撃つ

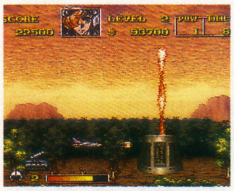

⑧この火炎放射器は出現したらすぐショットを撃ち込もう。途中上からハリアーが3機でてくるので、先に倒した方がいいだろう

まだまだほんの小手調べさ！

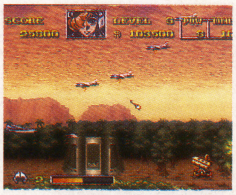

⑨この塔（？）の中からは敵機が出てくるので早めに破壊した方がいいだろう。ここでも回りから出てくる敵を優先して倒そう

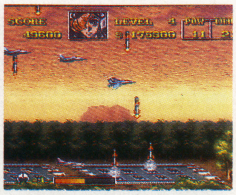

⑩とりあえず上の写真の位置で待つ。ミサイルのすきを見て素早く右に行こう。待ってる時、上から敵弾がきたら少し下がればOK

⑪この位置で撃つ。弾切れしないように撃っていれば砲台を2つ壊せるはず。ハッチから出る戦闘機の弾には気をつける！

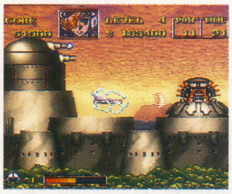

⑫これが弱点だ。誘導ミサイルを撃ってくるけど壊せるので問題ないだろう。1度では倒せないから気長に撃ち込もう

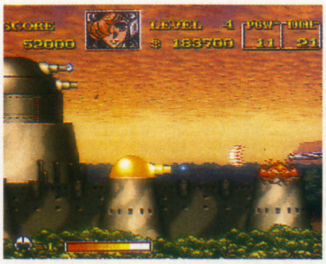

⑬要塞を通りすぎると反転して戦う事になるけど、ここで撃てば壊せる

©DAIPRO／小学館　©CAPCOM／1989／1991

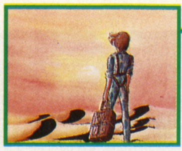

砂漠空母

MISSION 3

戦車など岩影に敵がいる事が多いので撃ちにいって岩などに当たらないように。細かい動きが苦手な人はボムを買うのもいい。以下のパターンで戦っていけば、それほど苦にはならないだろう。写真をよくみて参考にしてね。

⑭ここの戦車も１面と同じく地面に張りついて撃てばＯＫ。後方からの敵機の出現数も多くなってくるので基本に忠実に画面中央で

⑮赤い敵又は赤い編隊を倒すと出るパワーアップアイテムはのがさず取る事。後で苦しい思いをするのはプレイヤーである君達だぞ

⑯大型ヘリとは正面で戦っても撃ち負ける事は無いだろう。ただし弾切れ（ショットボタン押しっぱなしだと弾が出なくなる）に注意

⑰おっ、ほら穴だ。穴があったら入りたい。いやいや穴があったら撃ってみろ／ってな事だ（どんな事だ）。…日本語になってないな…

⑱基本的戦闘位置で待つの図。しかしよく見ると背景もすごい奥行きがあって美しいよな（と今さらながら思う㋕だった…）

⑲おお／穴があったら…もういいか…。なんでこんな所にいるのかっていうとね、うふふふ…大人になったらおしえてあげるさ（？）

⑳大型ヘリや、中距離砲台のミサイルの誘導はそれほどきつくないから危なくなったら無視して逃げるのも手である

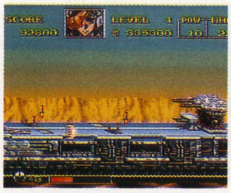

㉑ボスはまずこの位置で戦闘機を出すハッチを２つ壊す。そして次にミサイルを出すハッチを４つ壊す。砲台の弾には注意だ／

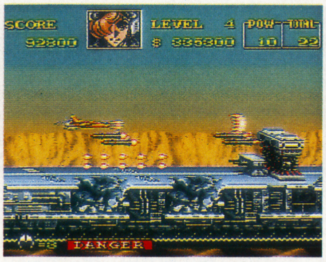

㉒ハッチを全て壊した後、この高さで弾を撃っていれば楽に倒せるだろう

あばよ！砂漠がきさまらの墓場だ！

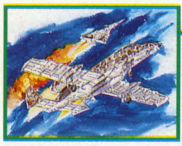

洋上戦艦

MISSION 4

この面はボスの戦艦までが、かなり難しいので武器を買った方が賢明。左下からでてくる船は出現と同時にボムで破壊してしまおう。ボスは無理して壊そうと思わず、左から右から地道にダメージを与えるべし、べし、べし！

㉓敵に囲まれてヤバイと思ったら、すかさずクラスターショットを使う。ミサイルを撃つ船と後方からの敵機は要注意だ

㉔２番砲台の弾に当たらない位置で撃つ。少なくとも１番砲台は壊せるはずだ。２番砲台が壊れなかったらさっさと上に逃げよう

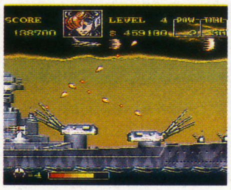

㉕戦艦の上を通過する時は画面の一番上で弾を撃ちながら左右に動き、敵の弾をよける。そして右側が開けたらさっと右に逃げるべし

㉖反対側もこの位置で撃ち込めば２つの砲台を壊せる。後はまた左側に回り込んで残っている１つの砲台を壊せばステージアップだ

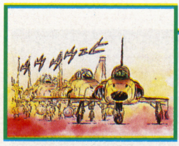

渓谷部隊

MISSION 5

順調にきていればここでステルスを買う事ができるはずだ。クルセイダーでも前半は、それほど変わらないと思うかもしれないけどボスと戦う時はステルスの方がはるかに楽なのだ（敵のミサイルが自機に誘導してこないからね）。

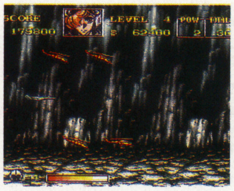

㉗例によって後方から敵機がたくさん出てくる。パワーアップカプセルをのがさず取ってきていればこの面でレベル５になるはず

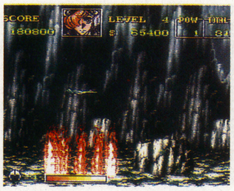

㉘右上や左上からナパーム弾を落としていく敵機がでてくるのであまり地面の近くにいると炎にまき込まれてしまうぞ

㉙ここで上の方から現れるステルス機は画面の１番上にいれば攻撃をうけない。この事を知っていればかなり楽になるだろう

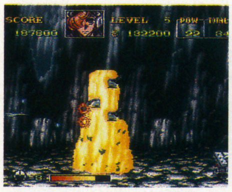

㉚この面に岩の砦（？）は３つあるけど１つめは写真の位置にいれば敵の攻撃をうけずに破壊できるぞ／合言葉は“死角に入れ”だ

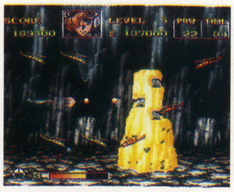

㉛２つ目と３つ目の砦の所では敵機も一緒にでてくるから、フェニックスやガンポットなどの特殊武器を使い、安全に進もう

㉜ステージ後半は上昇してミグやステルスとの空中戦になる。ステルスは相変わらず画面の１番上が安全地帯だ。ミグには注意

㉝後方から敵が大量出現／の場所がある。敵をできるだけ右に引きつけたら１番上にいき、左にさっと動いて避ける。武器を使えば楽だ

㉞ボスは後ろから出現するので画面右で待機しよう。基本的にボスの後ろで戦う事になるが、エンジンの炎と体当たりには注意せよ

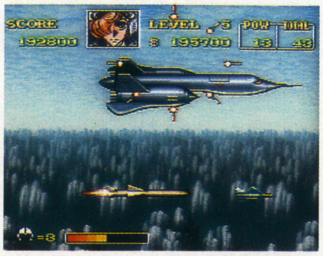

㉟自機がステルスなら楽。ボスが左の方に来たら大きく右に避けよう

敵にまわったのを不運だと思いな！

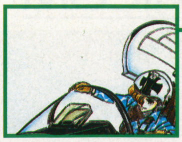

山岳洞穴基地

MISSION.6

この面はステルス機じゃないとマジで難しい。特殊武器も最低ガンポットは買わないとだめだろう。フェニックス、ガンポット、メガクラッシュ、それに隠しアイテムを使ってもかなり難しい。ここはもう経験値を上げるしかない。

㊱ノーミスでここまで来ていればこんなマップになっているはずだ。この面ははっきりいって難しい。気合いを入れてイケイケGO

㊲まずこの位置で弾を撃ち天井に張りついている(?)砲台を壊す。右下から戦闘機がでてくるのでそれも撃っておく

㊳洞穴内でも1番広い所なら(写真ぐらい)上や下の壁に当たる事は無いので、びくつかず、大きく動いて敵を倒していこう

㊴岩影の赤砲台はフェニックスで倒すのがいいだろう。後ろから来ているバリアーは1度空中で静止してから突っ込んでくるので注意

㊵天井の砲台に注意しながら、この位置に入り込み倒す。フェニックスを使ってもいいけど後々のために残しておく方がいいだろう

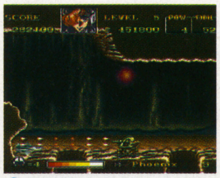

㊶上の砲台を壊したらこの位置に入って撃ち込む。この後、左の穴から1機、右の穴から3機の敵が出てくるのでそれらを壊すまで左下で弾を撃つ

㊷ここの砲台を特殊武器を使わずに倒すには、まず左上か真上に弾を撃たせる。そして砲台が弾を撃ちやんだ瞬間"すいっ"と……

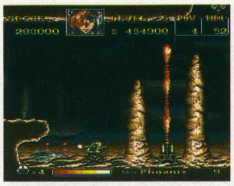

㊸この位置に入り込むというわけだ。ただ、タイミングが結構難しいので、素直にフェニックスで倒してもいい

㊹この火炎砲台はフェニックス4発(特殊攻撃ボタン1回押すと2発発射されるので2回ボタンを押せばいい)で壊すのが楽

㊺2画面分ほど縦にスクロールする場所は、写真の位置で小さく上下左右に動いて敵or敵弾を避けよう。特殊武器を使うもよし

㊻ここが結構難しいのだ。真ん中か上を進んでいけば楽。後ろから出てくるバリアーはフェニックス使って倒せ

㊼この場所ではフェニックスを惜しまずに使おう。ここさえ抜ければもう少しでボスだからね。おやっ?なんか臭うぞ、くんくん

㊽フェニックスが残っていれば、それを使って上下の小型砲台を倒そう。ない時はタイミングを見計らって"すいーっ"と右下へ

㊾ここもフェニックスがあれば使い、なければ右上の方でザコ敵の弾を避ける。余裕があれば敵を撃ちにいってもいいね

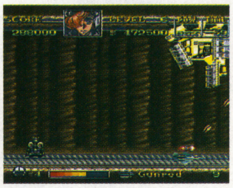

㊿全ステージ中で1番難しい場所だろう(ハードランクだとめちゃムズ)。ボスがこれ位見えたら、ガンポットを使ってダメージを与える

51基本的に、ボスとはこの位置で戦うのがベストだ。でもボスも地面に向かって炎を出してきたり、火炎砲台の邪魔があったり中々うまくいかない

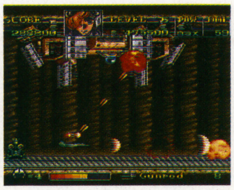

52下の移動砲台はできるだけ壊す様にする。無視してボスを倒す事だけに集中していると、とんでもない目にあうじょー

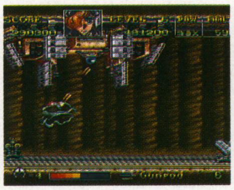

53普段の行いが良ければシールドがついてるはずだ。あるのとないのとでは大違いなので何としてでも手に入れよう。出し方は秘密!!

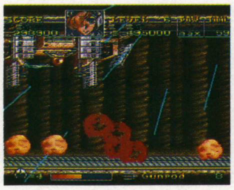

54バリアも無くなり、ダメージを喰らったらメガクラッシュを使う。使った瞬間自機は無敵になるので、コアに思いっきり撃ち込む

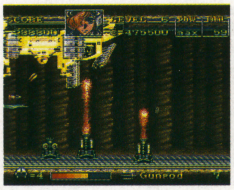

55後は残っているガンポットをコアに当てる。順調に当てていればガンポットだけで倒せるはず。だめならセイリングも使ってやれ!

オレを敵にしたのが運のつきよ!

56やったぜ。しかしステルス以外でクリアできる人いるんだろうか?

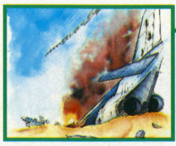

航空師団

MISSION.7

普通にプレイすると、こんなに後の方にくる様なステージじゃないから、何か変な感じがするな。ここもボスさえ気を抜かなければそんなに難しい面ではないだろう(自機のショットパワーもレベルアップしている事だろうしね)。

57前半ミグの編隊はこの位置にモビちゃんがいるのでそれを取れば楽勝だ。右はじから左はじまでいって上か下に動いて避けてもいい

58中型機とザコ機が混合で出てきたらザコ機を優先して倒すようにしよう。ザコ機は小さく弾をポロポロと撃ってくるからね

59この面もやはり基本位置はここだ。敵or敵弾が避けやすく、攻撃に移りやすい場所だ。しかしミッション7でこの面というのも…

60ボスの真後ろの少し上から少し下で戦う。拡散弾は大きく避ける事。ボスの出現する少し前の画面上にはエネルギータンクがあるぞ

プロジェクト4 要塞

MISSION 8

ステルス＋買える武器全部で進むのが一番楽だけどここではあえてタイガーシャークでの攻略を載せておこう（やはりシンにはこの機やね）。一応クルセイダーでも何とかクリアはできる（ノーマルランクでのみ確認すみ）。

(61)いよいよ最後だ。地下に入るまでは上下に動いて敵をなぎ倒していこう。ここまでこれた君ならそれほど苦にはならないはずだ

(62)地下に入る時たくさんの敵に囲まれるが簡単に抜ける方法がある。それは…あっ、あなたはカプコンマン。何するんだ！あふっ

(63)その後こんな感じの狭い場所にでるが、上下についている砲台と前から出てくるハリアーを小さく動きながら倒していけばいい

(64)3機連続でハリアーを倒したらこの位置に行き弾を撃つ。後ろからミグが出てくるからね。後ろは穴が広がるまでここにいればいい

(65)エンジンのついた岩が浮き上がる。無理に壊そうとするよりも天井に張りついているミサイルを壊し、避ける事に徹した方が楽だろう

(66)1度浮き上がった岩はまた下に落ち、そこで3方向に破裂するのだ。上で避ける場合はこの様にして避ければいい。落ち着いていれば簡単なはず

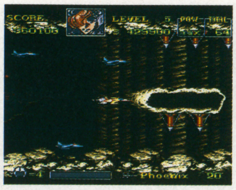

(67)後ろからミグが出てくる所は、この位置で待っている。弾を撃ってきたら少し左にいって避ける。フェニックスを使ってもいい

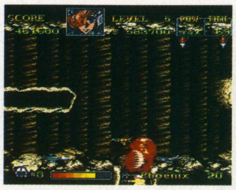

(68)ここの穴から大量にザコが出てくるので左下で弾を撃つ（地面にべったりくっついても大丈夫）。ぎりぎりまで撃っていて右へ抜ける

(69)ザコ敵がこんなに…。フェニックスを使おう。楽な抜け方もあるけどカプコンマンに見張られていて言えないの。しくしくぴ――

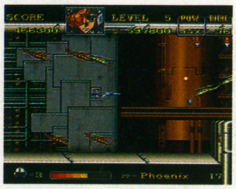

(70)後ろからくるザコの弾は画面中央を少しずつ左に行きながら避ける。めんどくさかったらフェニックスで一掃だあー！　ハハーン！

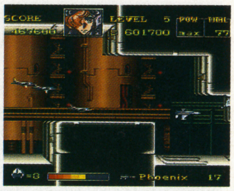

(71)ここで後ろからくるハリアーはこの位置で待っていて（目の前の砲台は壊す）3機つっこんできたら下にさがって避ける

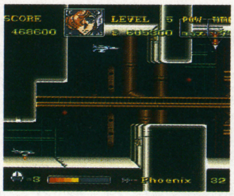

(72)特殊武器が少なくなっても大丈夫。なぜならフガヘガ…うわっカプコンマン！しつこいぞ！ああっ、やめれー、うーん、ふーん

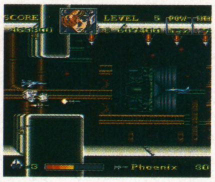

(73)天上のミサイルをフェニックスで壊して進むか、左で待っていてタイミングを見計らい、画面下をいっきに右側まで行くか、それは君達しだい

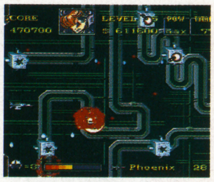

(74)ここの移動砲台は、砲頭だけじゃなく、砲台の方も壊すこと。砲台の方にも当たるとダメージを受けてしまうぞ。フェニックスを使ってでも壊せ！

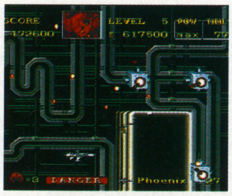

(75)くそっ！　体力回復がほしいぜ。あっカプコンマン。オレはまだ何にも言っちゃいねーぜ。それとも何か言われちゃまずい事でも？

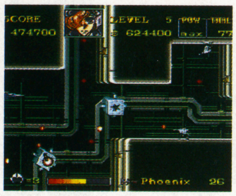

(76)とりあえずザコどもはフェニックスで倒す。―――
―カプコンマンがこちらを見ている―――――――
――らぁ橋は逃げだした

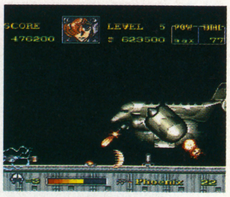

(77)この位の位置で下からのミサイル攻撃を左右の動きで避けながら中ボスに撃ち込むのだ（あまり大きく動かないのがコツ）

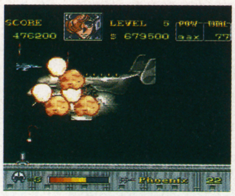

(78)中ボスが右の方に行った時は下に行ってミサイル砲台を壊してもいい。カプコン教に入ってる人はシールドがつく事だろう（ウソ）

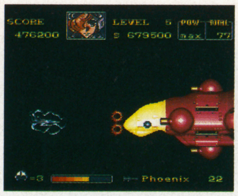

(79)これが最終ボスだ。まず出現と同時に撃ち込んで、先っちょを破壊する（ここを壊さないとバラバラ弾を出すのだ）

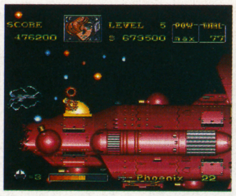

(80)そしたら敵弾に当たらない様に砲台にダメージを与える（無理はしない事、ダメージを喰らいそうなら弾避けだけに集中しよう）

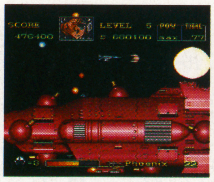

(81)左の方に敵弾を引きつけておいて"すっ"と右上に行く。そして上の垂直尾翼を壊してボスの後ろに回り込むのだ。敵弾には注意するべし

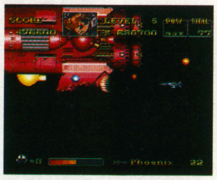

(82)下の垂直尾翼を壊し、この位置で下の砲台を壊す（真上から見た様になっている砲台は破壊不可能なので、この弾をいかに避けるかが勝負のカギ）

(83)ボスの回りを2周するころには下の砲台とハッチは破壊できているはずだ。下をやったら今度は上の砲台を破壊しよう

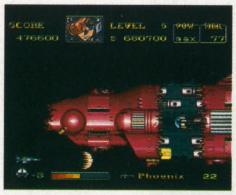

(84)砲台の弾を避けつつこの位置から動く棒（？）を撃ち壊す。コアの上下の棒以外の6本は左側から壊せるぞ！

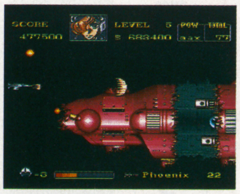

(85)クルセイダーでも特殊武器を使わずにボスまでいき（武器は全部買う事）、それらを全てコアにあてる事によって倒す事ができる

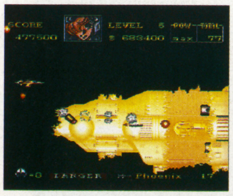

(86)あとはこの位置からフェニックスを撃ち込んでやればいい（砲台の弾には注意）。それでもだめなら近づいて残りの武器でKOだ！

おめでとう

(87)ふぅー！　やったぜ！　ちなみにハードだとエンディングが少し違うぞⓈ

ヨーロッパ生まれの超リアルサッカーゲームの登場だぁ!!

昨年ヨーロッパで大ヒット、ゲーム・オブ・ザ・イヤーを授賞した「KICK OFF2」がSFCに移植された。実戦さながらのスピード感は超感動もの。さすがヨーロッパ生まれ!! 洗練されてるぅ～。

プロサッカー

PRO SOCCER

イマジニア	発売中
¥8,000(税込)	BUカートリッジ

マラドーナもビックリ!!スピードと硬派が売りの「プロサッカー」

ヨーロッパの興奮が、今ここに到着

最近の小学生の将来の夢は？というとダントツでサッカー選手なんだそうだ。プロ・リーグ発足で、拍車がかかり今や大変なサッカーブームだ。

ところがゲーム業界は野球ゲーム花ざかり、猫も杓子も野球、野球、野球だ。そこで登場したのが、このプロサッカー。さすがサッカー好きのヨーロッパ人が作っただけあり超本格派、シンプル＆スピーディとサッカーの魅力がすべて詰まっているぞ。

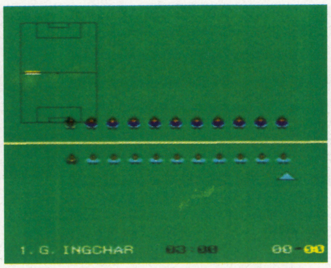

▲こんなサッカーゲームが自宅でできるなんて、すごく幸せな気分だぜ

スピードに慣れるほどに快感となる

このゲームをして、まず皆が驚くのがゲームテンポの速さ、これは正に実戦さながら。プロサッカー最大の売りと言える、このスピード感は今までのサッカーゲームではちょっと味わえない素晴らしさだ。

初めはスクロールの速さ、テンポの良さに戸惑う人も多いだろうが、それに慣れてしまえば、もうやみつき間違いなし。

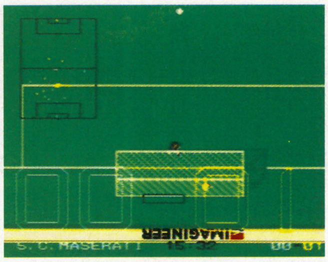

▲このスピードに慣れるまで結構大変だけど、慣れると最高に楽しめる

超リアル画面がキミのハートに迫る

画面を見ていただければ、分かるだろうが、ゲームをプレイしやすくする為にボールを持った選手の名前、タイム、得点等のデータが全て表示されている。これでゲームの状況が簡単にハアクできるってワケ。

キャラの大きさもこれくらいがちょうどいいよね。

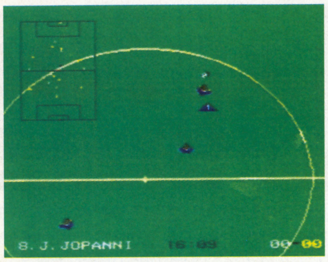

▲画面上の三角マークで動かすキャラがわかるようになっているのだ

まさに実戦。ファール、退場もあり

従来のサッカーゲームは、ゲームの進行を妨げるということでファールが、ほとんど採用されていなかった。

ところが、このゲームはよりリアルに、ということでファールを数回犯した選手はイエローカード（警告）、再度犯すとレッドカード（退場）を受けてしまう。本当に実戦ぽいね。

イエローカード

▶ちょっとやり過ぎたな。もうファールを取られるわけにはいかないぞ

レッドカード

▶またやっちゃった。これで哀しくも退場になってしまった

勝利のためには練習は不可欠なのだ

ゴールエリア内でファールを犯すとペナルティキックとなる。このペナルティキックは、プラクティスモードで練習ができるので、必ず練習しよう。これを100％成功させないと強い相手には勝てないぞ。

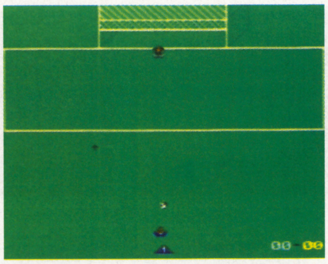

▲１点を争うサッカーではペナルティキックで勝負が決まるといえる

コーナーキック

プロサッカーはコーナーキックが従来のゲームと少々違う。右の写真の時にどこを蹴るかで回転が変わり、ボールの方向も変わってくる。

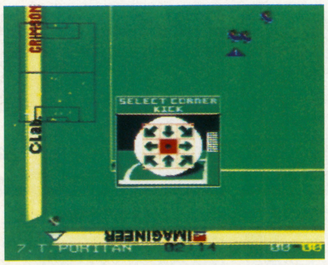

▲これでタイミングをつかめ！

©ANCO SOFTWARE LTD.
KICK OFF BY DINO DINI／IMAGINEER

4つのシステムで戦術を楽しんじゃおう!!

爆裂操作でワールドチャンピオンを目指せ

フォーメーション

試合開始前にチームのフォーメーションを選択することができる。

このフォーメーションがかなり重要で、相手に応じて、臨機応変に攻撃型や守備型に変えなければいけないんだ。

初めはフォーメーションなんてどれでもいいと思うかも知れないが、これを使いこなせれば試合を有利に展開できる。

フォーメーションは全4種類。この4種類はそれぞれ攻撃型、守備型となっている。

フォーメーション選択は勝つための重要なポイントとなる。

4-3-3

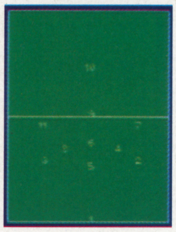

4-2-4

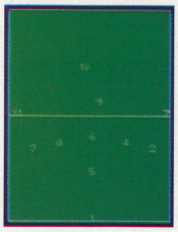

4-4-2

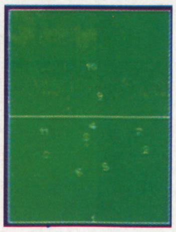

5-3-2

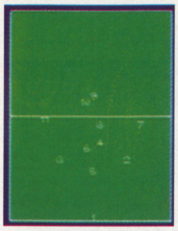

プラクティス

全てのスポーツゲームに言えることだが、この練習モードをプレイしない人は多い（実は私もなのだ）。ところがこの「プロサッカー」に関しては、このモードを使って練習しなければ、本当の強さ、楽しさは身に付かないぞ。PKも練習しろよ。

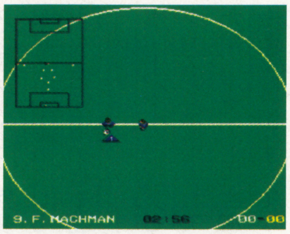

▲これは敵のいないモードで、このモードで自軍のドリブル、パス、シュートの練習ができる

シングルゲーム

対戦をする場合、ほとんどはこのモードを選ぶだろう。このモードは他のモードと違い勝敗はセーブされない。いわば練習試合のようなものだ。

やっぱりスポーツゲームは、2人対戦プレイがおもしろい。

▲好きな2チームを選択して、対戦することができる。ここで練習試合をして腕をみがくのだ

ザ・リーグ

このモードは全8チームで各2戦行なわれる、リーグ戦だ。

リーグ戦だから全勝しなければならないというわけではないが、それくらいの気でいかないと優勝は難しい。

長丁場となるので、セーブしながら、勝ち抜いていこう。

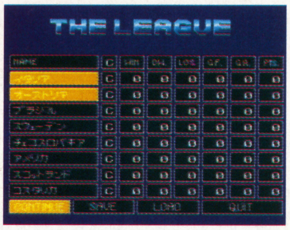

▲試合数は全モードの中で一番多い。その点では一番やりがいのあるモードといえる

ザ・カップ

こちらは全8チームで戦うトーナメント戦だ。

リーグ戦と違い、一回負けるとゲームオーバーなので、一戦一戦大切に戦っていこう。

トーナメントは多人数でやると、とっても盛り上がるぞ。

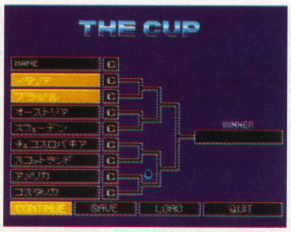

▲たったの3試合で終わるので、ちょっとした息抜きとしてプレイするのもいいだろう

ワールドカップ

4年に一度、世界の強豪が集まって行われるサッカー最大の祭典「ワールドカップ」。このワールドカップで優勝を目指すのが、このモードの目的だ。全24チームが各4チーム、6グループに分かれてリーグ戦を行ない、各グループ上位2チーム＋勝ち点の多い上位4チームの計16チームが、優勝を決めるトーナメントに参加できる。皆もぜひ日本で優勝を目指してほしい。

▲これは予選の時の画面。ここで勝たないともちろん決勝までは進めない。まずは予選通過を目指そう

▲決勝で負けると今までの苦労が水の泡となる。ここまできたら優勝しきゃない

目指せ！ワールドカップ優勝

主要チーム紹介

このゲームに登場するチームは全24チーム。どのチームも世界の強豪と呼ばれるチームだ。

左の三ケ国以外にも、アルゼンチン、チェコスロバキアあたりがこのゲームでは強い。

チームによってパスワークやスピード、シュート力がかなり変わるのでいろいろなチームでプレイして、自分にあったチームを見つけよう。やっぱりブラジルが一番強いかな。

イタリア(ITA)

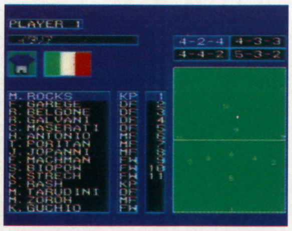

▲昨年のワールドカップ開催国。守りが堅いヨーロッパ強豪チーム

ブラジル(BRA)

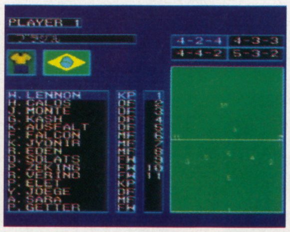

▲サッカー王国ブラジル。パワー、スピード共に申し分ない強さ

日本(JAPAN)

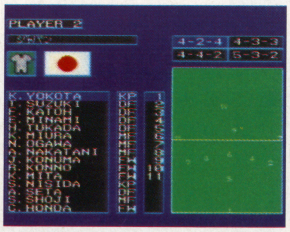

▲我が日本。非力だがチームワークで頂点を目指せ

FCが誕生してから何年が過ぎただろう。そしてTVゲームがこれ程の影響力を持つようになる事を一体誰が予想できただろうか。今やゲームはそれぞれの世界を語りかけ、遊びを超えた感動を与えてくれる。その感動を形にしたもの、それがキャラクターグッズだ。このコーナーではグッズに関わる人々にご登場ねがい、裏話や新製品情報をチェック。まず第1回めは、やはり大御所・ドラゴンクエストでスタートだ！

斎藤義久さん。S38年生まれの28歳。㈱エニックスへは89年に入社。

日常生活を全部ドラクエにしちゃえ

㈱エニックス商品企画部グッズ企画グループ、斎藤氏の名刺にはそう書かれている。この部所に在籍するのは事務の女性を1人含む5人。カードゲームやボードゲームは玩具とよばれてグッズとは区別されているそうだが、それでも現在200種類以上もある商品がすべてこの人達の頭の中から生まれてきたのだと思うと、スゴイなあと尊敬してしまう。商品開発のコンセプトは「日常生活を全部ドラクエにしてしまおう」という事だそうだ。それでは早速、斎藤氏にお話を伺ってみよう。

―まず、一番人気のあるグッズを教えて下さい―

「今は7月14日に新発売したスライムキーホルダーですね。でもこれは殆ど手造りに近いので、なかなか生産が間に合わず数はあまり出てません。数だと鉛筆とかノートとか、文房具になりますね。」

―非売品のものや、希少価値のものなどはありますか―

「非売品というのはあまり作ってないと思いますが、プレゼント用のテレカやアポロンさんの作った腕時計はありましたよ。希少価値というと、今は売ってないマグカップや古いタイプの陶器人形ですか。あと、メッカ原宿でしか買えないスライムイヤリングもそうかな。」

―今は売っていないものもあるという事ですが、200種類以上あるうち、実際に店頭で見られるのは何種類ぐらいですか―

「正確に調べた事はありませんが100種類弱じゃないですかね。なにしろどんどん新しいものが出ますから、なかなか把握できないんですよ。」

―ターゲットはやはり、小・中学生ですか―

「基本的にはドラクエファンなら誰でもいいんですが、価格面ではそうですね。おこづかいで買える範囲で設定しています。」

▲ドラクエグッズ第1号のスライムぬいぐるみほか、タオル、ハンカチなど。

できればこんなものも作ってみたい

―企画したものはだいたい全部商品化されるんですか―

「いや、9割は落ちますよ。その位しぼり込んでいかないと、いいものはできないでしょう。」

―ではそのボツになった企画の中で、今でも残念に思っているものは何かありますか―

「そうですね……スライムのボールかな。〝スライム玉〟とかいってスーパーボールみたいなやつだったんですけど。あとはクリスタルで造ったスライムとか。みんな、生産工程で無理が生じたり、価格が高くなりすぎてしまったりで。なかなかその辺が難しいんですよ。」

―企画は全部社内でやっていらっしゃるんですか―

「そうです。」

―アンケートなどでユーザーから企画がきてそれを採用するみたいな事はないんですか―

「そういう企画はよく送られてきますが、それを直接〝○○さんの企画〟とする事はないです。ただ同じような要望が多ければ、みんなが欲しがっているという事で商品化を考えますが。」

―ユーザーからくる希望にはどんなものが多いですか―

「やはりスライムものですね。それも変なものがきやすいんですよ。スライムの風鈴とか。作りやすいし、いいかなぁと思いますけど。あと机とかいすなんかをセットで考えてくれるひともいますよ。もちろん僕らもその辺は一通り、ドアノブやら車まで考えてはみるんですけどね。でもその中で、やはりユーザーが本当に喜んでくれるものを作らないといけませんから。」

―今後ぜひやりたいと思っていらっしゃるものは何ですか―

「スライムが動いてみたりとかね。それと、本当は勇者達のなりきり用着ぐるみとかも出したいんだけど。ついでに等身大のダンジョンを出して。バーチャルリアリティーですよ。間接的にではなく直接的に体験できるグッズ。できればですけどね。」

◀陶器人形もなかなか人気が高い。ぬいぐるみとは違った神秘的な魅力があるよね。ところで、ドラゴンやハーゴンなどはニュータイプになってるって知ってた？ 顔やプロポーションがより原画に近づいたんだ。自分の持ってるのと比べてみよう！

▲1991年7月14日に出された最新グッズ。

Fun・Fan Game Character's

第1回 ドラゴンクエスト

一番気に入ってるのは〝鉄の金庫〟

——斎藤さんご自身が、一番気に入っていらっしゃるグッズは何ですか——

「それは何といっても〝鉄の金庫〟ですよ。これ、本当の鉄なんです。重さは陶器人形のゴールドマンと同じくらいあって、象が踏んでも壊れない（笑）。これは、あまり知られてない事実なんですけどね。正真正銘の鉄。自動車なんかに使うやつと一緒です。だから、生産する時には『自動車会社が鉄を買い占めてなければ作れる』なんて言われたりして。」

——大丈夫だったんですか——

「ええ、何とか。でも発売して何ケ月かめに『今ちょっと鉄がないから』と言われましてね。ああ、じゃあ作れないなぁってことはありましたよ。」

——企画部の中で他に人気のあるグッズというと——

「うーん……〝合体！　キングスライムえんぴつ〟かな。これは8本セットで、並べて押すと一本一本についてるスライムがなんとキンスラに変身してしまうというものでね。担当者は結構楽しんで作ってましたよ。」

——でも、これはもったいなくて使えませんね——

「そうですね。割とドラクエのグッズは使ってもらえない事が多いようなんです。コレクターズアイテムみたいなとこがあって。作ってる方としては、使ってもらえる方が嬉しいんですけど。」

——企画するうえで重点を置いているのはどんな事ですか——

「まず、さっきも言ったけど価格です。どんなにイイものでもおこづかいで買えないものはボツになります。ちょっと高めなら、年末とか夏休み前に出したりもしますけど。それから大切なのは、ソフト発売前はパッケージイラスト中心でユーザーのゲームへの期待感を満足させ、発売後はその想い出を味わえるようなグッズを作る。あくまでも、ソフトあってのグッズですからね。」

——具体的に決まっている新作グッズはありますか——

「11月に〝マリンスライムぬいぐるみ〟とドラクエVのグッズが出ます。それから、スライムキーホルダーの金とか銀のものも考えてます。来年は、またTシャツと、ぬいぐるみや陶器人形も増やす予定です。」

▶これがウワサの〝鉄の金庫〟。トルネコの身長を設定し、背負わせた姿からその大きさを換算した1／3スケールのものなんだそうだヨ。

ドラクエVグッズは今秋から発売！

——ドラクエVのグッズはどんなものですか——

「ソフトがいつ発売されるかも分かりませんけどね（笑）。パッケージイラストを使った、カレンダーとスケジュール帳、ポストカードセットです。カレンダーは原画になるべく忠実にしたいので印刷に凝ろうと思ってます。鳥山さんの使う色は本当に美しいんですよ。普通の印刷では絶対に再現できません。できるだけ、原画の持つクオリティのままありたいですね。スケジュール帳は、SFCのケースサイズにしようかななんて思ってして……とにかくイイものにします。楽しみにしてて下さい。」

地方の人には通信販売という手もあるぞ

便利で手軽な通信販売。申し込みは☎03-3641-8220「ドラゴンクエストワールドグッズ」通信販売係までどうぞ！

ドラクエグッズをどこよりもたくさん置いている「メッカ原宿」

原宿・竹下通りのど真中。アイドルショップでひしめきあう中にある、キャラクターグッズ専門ショップだ。ドラクエグッズの品ぞろえはピカイチ。新製品は必ずあるし、テスト販売で発売前の商品に出会えることも大ありだ！

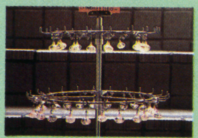
◀メッカ原宿でしか買えない〝スライムイヤリング〟。耳でユラユラ、可愛いっ。

▶頭にソフトクリーム!?　〝マリンスライムぬいぐるみ〟もテスト販売中だヨ！

住所・東京都渋谷区神宮前1の15の2アイドルワンダーランド1F
営業時間・10時～19時　定休日・第3木曜日　電話・03—3497—1577

THE KING OF DRAGONS

バリバリのファンタジーアクションゲームだ

ストⅡでゲーセンに喝を入れたカプコンがまた燃えるアクションゲームを作ってくれたぞ！　3人まで同時にプレイできるので友達誘ってゲーセンにGO!!

1コイン入魂！熱き血潮を沸騰させろ!!
VIDEO・GAME ビデオゲーム vol.1

操作は簡単！しかし奥は深いぜ！

このゲームの目的は襲いかかるモンスターの群れを、手にした剣や魔法の杖で撃ち倒していき、最強無比のモンスター、レッド・ドラゴン・ギルディスの財宝を捜し出す事だ。

操作は8方向レバーと2つのボタンで行う（詳しくは左の図を見てくれ）。2つのボタンを同時に押すと画面上の敵全てにダメージを与えるアタックマジックを使えるが、体力が少し減るのでよく考えて使おう。

で、このゲームは、何といっても3人同時プレイが熱い。ワイワイやりながら友情を深めていこう。1Pとはまた違った楽しさを発見できるぞ。

このプレイ感覚の良さを一度覚えたらやみつきになっちゃうぜー（俺はなった…㋶）。

うひー。どんどんサイフが軽くなるーん、るん、ルン♪

かーんたん操作だ！

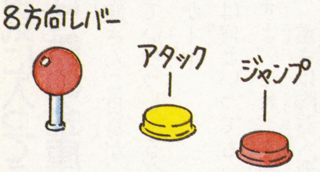

ボタン2つ同時に押すとアタックマジック!!

▲スタート時や面クリア時にはマップが表示され、戦いの場を教えてくれる。

キャラクターは5人の中から選ぶ！

このゲームはスタート時にマイキャラを、ファイター、クレリック、ウィザード、エルフ、ドワーフの5人の中から選ぶ事ができる。まあファンタジー世界ではお馴染みのキャラクターやね。当然それぞれのキャラクターによって、スピード、パワー、防御力、成長率の設定が違うのだ。だから一度クリアしても他のキャラでプレイすれば、また新たな感覚で遊べると言うわけ。キャラクターは得点によってレベルが上がっていき、武器もステージごとにどんどん強力な物になっていくぞお（こりゃロールプレイングゲームのノリだな）。

「ファンタジー物など知らーん」という人にも、ぜひともプレイしてもらいたいね。何回かプレイすればキャラクターに愛着が湧き、ファンタジーの世界にハマっているかも…。

クリスタルを有効に使って進め！

マジック・クリスタルは魔力を秘めた水晶玉。敵を倒すと出現し宝箱の中にも入ってる。切りつけると次の様な効果がある。

―ジュエル― モンスターを宝石に変える。高得点を狙え。	―フロッグ― モンスターを蛙に変える。必殺の変身魔法。	―ファイヤーウォール― 炎を噴きあげ敵にダメージを与える。	―サンダーボルト― イナズマを落とす。破壊力は抜群だ。	―メテオ― 隕石を降らして、広範囲に破壊をもたらす。

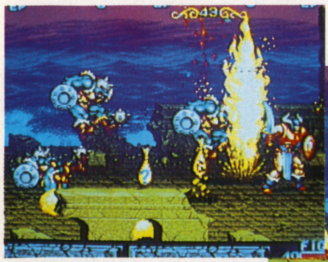

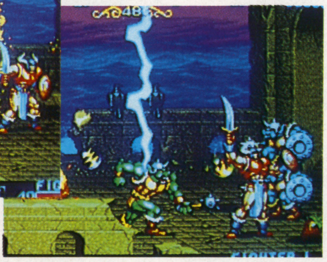

▼これがサンダーボルトのクリスタルを使った時。

▲そしてこちらがファイヤーウォールを使った時だ！

©カプコン　1991

▲エルフ・ラベルに敵が襲いかかる。後ろにいるカラスがいい味をだしてる。

▲山を登るじいさん。いくら屈強の戦士といっても、1人じゃさみしいな…。

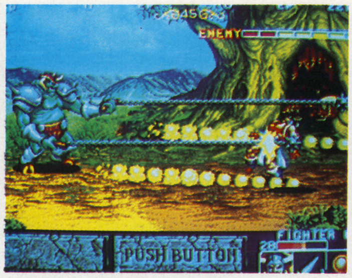

▲ラウンド1のボス。横の軸がしっかり合っていれば盾で防ぐ事もできる。

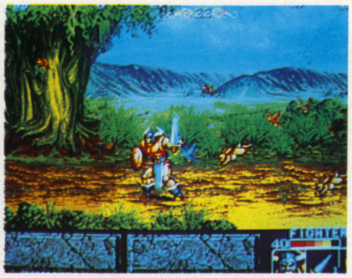

▲スタート直後、色とりどりの小鳥が空を舞いウサギが地をかける。カワイイ。

今、冒険の時!!

このザ・キングオブドラゴンをプレイしての感想は、操作性が良いという事。また一つのステージが、それほど長くないのでテンポ良くどんどん進むってのがとっても気持ちいいのだ。強いボスがいてもクリスタルや、アタックマジックを使う事によって力押しで倒す事も可能だしね（後の方になると難しいけど…）。それに演出もいいぞ！ プレイしていて「おおっ、これは！」と思わされる事が何度もあった。ここでは詳しく説明しないので自分の目で見て確かめてくれ。

グラフィックは、まぁ画面写真を見てもらえば分かる通りとっても美しいし、BGMはその場面場面に合った音になっている。また効果音もすごいリアルに表現されていてグー!!

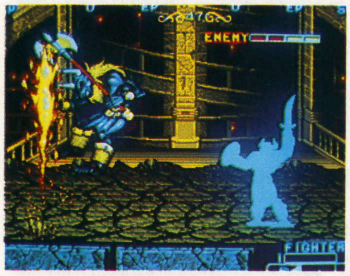

▲特殊魔法を使えばミノタウルスでさえこのとおり（体力は減るけど…）。

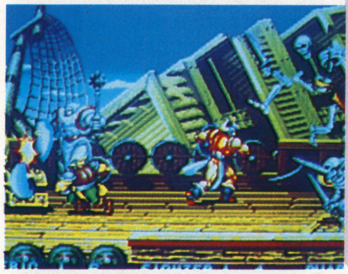

▲船の上でスケルトンと戦う3人。敵の現れ方もいいぞ（やってのお楽しみ）。

▲うわ――っ！ 宝に目が暗んだとたんに、これだ…。痛えよ――、しくしく。

3人同時で超熱い!!

マイキャラの、残機制＋ダメージ制というのもプレイヤーである私達にとって嬉しい限りだ。プレイし始めてすぐゲームオーバーになっちゃ、やる気なくすもんね。

とにもかくにも、プレイヤーサイドに立ったゲーム作りをしてくれているなぁーというのが、このゲームをしての感想。非常に好感が持てた。

えーいつか家庭用に移植される事を祈りつつ…ーさあ行こう！ 冒険者たちよ！ 黄金と名声の待つファンタジー・アドベンチャーの世界へ！

▲3つ首のドラゴンだ。こちらも3人で攻撃や！ やっておしまい！ イエッサー。

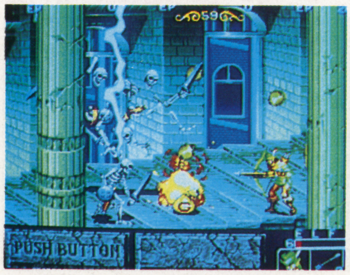

▲サンダー！ とびちるスケルトン。このグラフィックの奥の深さはすごいぞ！

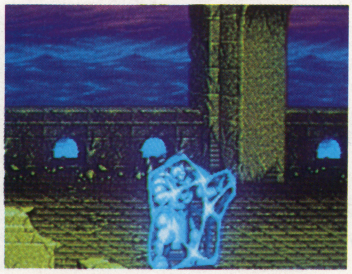

▲これもまた宝箱のトラップの1つ。レバーとボタンでふり解かないと体力が…。

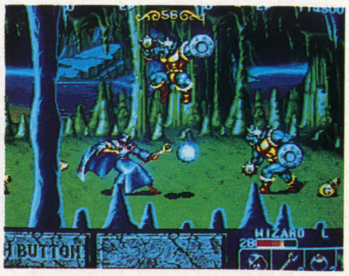

▲うりゃああーつ！ ファイヤーボール（？）を喰らいやがれ！ ウィザード談

▶▶NEW SOFT PIC UP

COMING SOON!

新作メガトン情報

■ファミコン
ザ・ブルーマリーン
みんなのたあ坊のなかよし大作戦
つるピカハゲ丸(仮題)
地底戦空バゾルダー
ファイアーエムブレム外伝

■スーパーファミコン
JOE&MAC　戦え原始人
超攻合神サーディオン
ノスフェラトゥ
シムアース

■ゲームボーイ
スーパーチャイニーズランド2
アルタードスペース
ワールドビーチバレー
1991GB CUP

■メガドライブ
ビーストウォリアーズ
DAHNA～女神誕生～

■PCエンジン
ファイティングラン

■ネオ・ジオ
エイトマン

FC　ファイアーエムブレム外伝

任天堂／'92年1月中旬発売／¥6,000(込)

●超期待のRPGシミュレーション

秋深し、隣は何をする人ぞ。おいおい、いきなりなんなんだいお前さん。

とまあ、秋もたけなわ（変な言い方）の今日この頃、ついにあの「ファイアーエムブレム外伝」の画面写真が手に入ったので紹介するぞ！　何せコイツはこの冬一番の期待の一作だ。みんな情報の公開を首を長くして待っていたんじゃないのかな？

さて、前作の「ファイアーエムブレム」は、RPG要素を含んだSLGとして、大きな人気を得たわけだけど、今回もその路線は同じ。ただシステム的にも、内容的にも大幅にパワーアップされている。

大きな特徴としては、今回ワールドマップ上を自由に行き来することが出来るらしい。村などに入ると、色々な人と話も出来るし、アイテムを入手したりも出来る。特に今回特筆すべきことは、武器を使用しても消耗したりしないらしいんだ。

前作の「ファイアーエムブレム」みたく「武器がない！」なんて泣くこともなくなるってわけだから、より燃えられること請け合いだよね。

今回の主人公はアルムとセリカ。前作のマルスやシーダに劣らぬ活躍を見せてくれるハズだ。その他にも、個性溢れる仲間がいっぱい登場するはずだし、今回もドラマ溢れる展開なのは言わずもがなだぞ！

ファイアーエムブレム外伝、期待せよ！

▲タイトル画面。シンプルな中に、壮麗な美しさを感じるぜ！

▲丘を越え行こうよ。って、そんなに呑気な旅じゃないだぞおぉぉ！

主人公は2人

▲主人公のアムルだ。このセリフから見てコイツは熱血野郎のハツラツボーイと見た（根拠ナシ）！

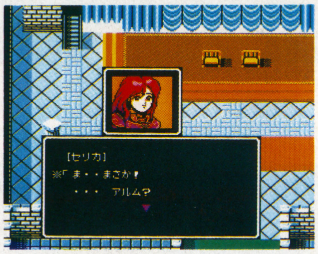

▲「ま…まさか！　……アムル？」セリカ登場！　これってどんな場面なんだろう？期待で胸ワクワクだ！

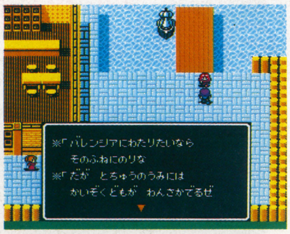

▲海賊退治か？　燃えるぅ

▲噂のワールドマップ画面

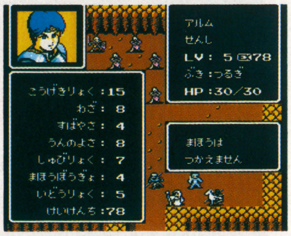

▲育てて愛着を持とうぜ！

▲アイテム画面。見易いぞ

今回も戦闘アニメーションは健在！新種の魔法も登場だぁ!!

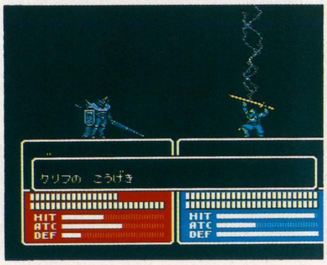

▲戦闘アニメもかっこいいんだろうなあ。現時点では想像するしかないけど

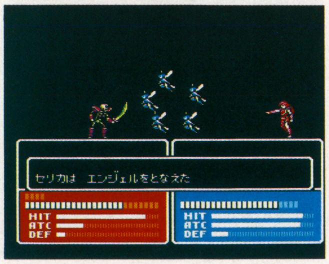

▲魔法の種類も増えている。今回は怪しい物も敵として登場するらしいぞ

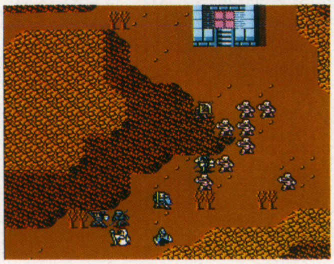

▲うおお、戦闘だあ！　今回も俺たちを燃えさせてくれよっつ！

©Nintendo

FC つるぴかハゲ丸(仮題)

ジャレコ／10月末発売予定／価格未定

●つるセコキングを目指すのだぁ！

マンガでお馴染みのハゲ丸くんが、いよいよファミコンに登場することになったんだ。ハゲ田丸家では、代々長男がつるセコの継承者「つるセコキング」となる運命を課せられている。そこでハゲ丸もその試練を受ける時が来た。世界中に散らばる「つるセコの証」を持ち帰れと、無理矢理冒険の旅へと出されてしまったのだ。さて、ハゲ丸は無事「つるセコの証」を持ち帰れるのか？

◀ゲームの焦点は、何といってもつるセコの証だ

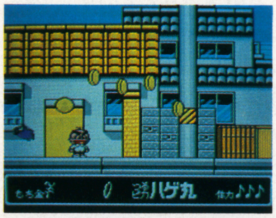

◀画面下段にスコアが出る。キャラはもちハゲ丸

◀ハゲ丸のクラスメートの聖子ちゃん。キャハ♡

◀ハゲ丸は、南の島にも足を伸ばしてしまうのさ

SFC ノスフェラトゥ

セタ／来春発売予定／¥8,800

●リアル派アクションゲーム

平凡などこにでもいる青年が、囚われた恋人を助けるために古城の奥深くを探索するという、単純明快ストーリーのアクションゲームがコレ。壁を登ったり敵を倒したりしながら迷宮を脱出するスリルがモチーフになっている。とにかくあちらこちらにギミックがあり、時にはスルリスルリと体をかわしながら、また時には敵と戦いながら、それらをクリアしなくちゃならないのだ。キャラの動きのリアルさ、スムーズさはＳＦＣならではのデキの良さ。

左の画面写真を見てもらえば、わかるように背景グラフィックも超美麗なのだ。

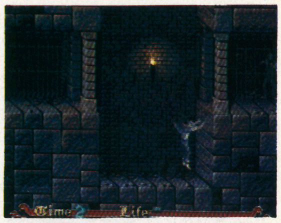
▲向こう側にジャーンプ！と思ったが、助走が足りなかった

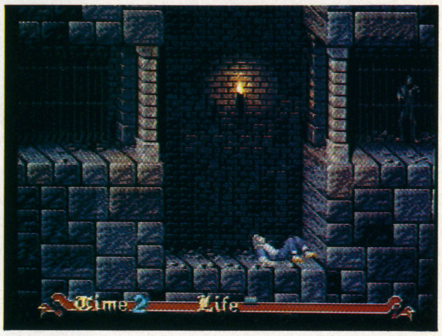

▲そしてスッテーン！腰ぶつけちゃって痛いよ～ん。でも、これらの動きはなかなかリアル

NeoGeo エイトマン

SNK／発売日未定／価格未定

●♬走れ8マン～弾よりも速く

かつて1960年代に一世を風靡したエイトマンが何とネオジオの世界にカムバックしてきた！警視庁１課の刑事、東八郎は捜査中に命を落とすが、スーパーロボット８マンとして再生。東京の街に侵略を開始した「超人サイバー」を打ち倒して平和を守るのが今回の仕事なのだ。

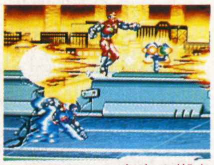
▲侵略者から東京の街を守るのが今回の役割だ

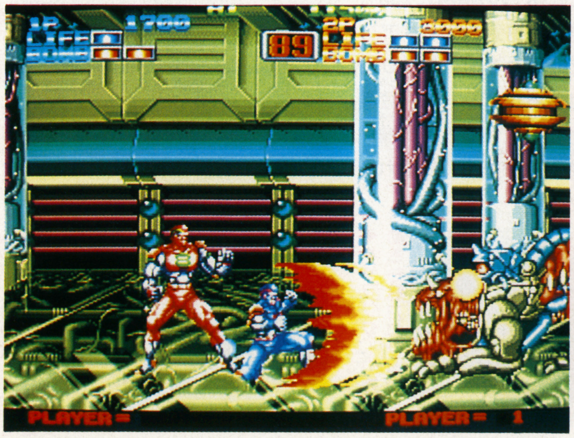

走れ！8マン!!あの感激が今よみがえる!!

GB ワールドビーチバレー 1991ゲームボーイカップ

アイ・ジー・エス／12月発売予定／¥3,900

●ピチピチドキドキわ～くわく！

水着でプルンプルンと体を弾ませながらプレーする。あのドキドキもののビーチバレーが遂にＧＢに登場した。サーブ、レシーブ、トス、アタックなどテクニックは本物そのままで、キミはお好みのプレイヤーを操作して、ゲームを行なうんだ。世界６カ国から24名のピチピチプレーヤーが勢揃いしてるし、もう熱くなるっきゃないよね！

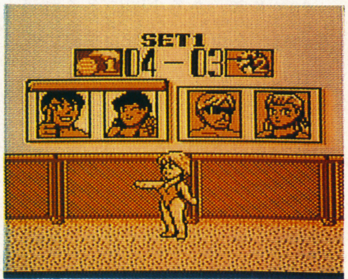

▲ド・ド・ドッキーン♡水着プレーヤー

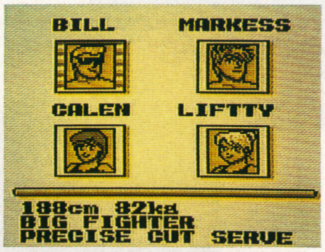

▲選手のプロフィールが画面に登場。う～む。ヤル気が湧いてくるぞお！

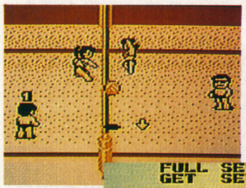
◀このネット際の攻防が、ビーチバレーのダイゴ味なのだ

▶勝利画面。トーナメントではパスワードも出るんだ

※画面は開発中のものです。

©SETA ©IGS ©SNK CORP.
©のむらしんぼ・小学館・テレビ朝日 ©1991 JALECO LTD.

GB みんなのたあ坊のなかよし大作戦

キャラクターソフト／11月22日発売予定／¥3,980(税別)

●絵合わせ時がお助け時……

キャラクターもののゲームは、画面を見ているだけで楽しくなってしまうものだが、そんなミリョクを余すことなく発揮したのがこのゲームだ。

サンリオの人気キャラ「みんなのたあ坊」が登場する絵合わせゲームで、25階建ての塔の中、おばけの魔法でカードに閉じ込められてしまった、たあ坊の友だちを助け出すストーリー。モードは2つあって、1つは「神経衰弱」のようにカードをめくって絵を合わせていくペアーズモード、もう1つは、帯状に縦、横に配置されたカードをずらして、同じキャラクターを縦、横、斜めに一列に並べると得点できるローターズモードとなっている。

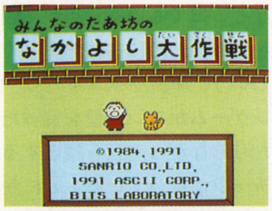

◀サンリオのキャラクターにふさわしいタイトル画面から始まっている

◀ペアーズモードは、カードを「神経衰弱」のように合わせていくのさ

◀画面を見るとわかるように、配色についても見やすいものになっている

FC ザ・ブルーマリーン

ホット・ビィ／10月下旬発売予定／¥6,300

●フィッシィングゲームの決定版！

「釣りの面白さは、釣った者にしかわからない」という人がいるが、このゲームはその面白さがわかってしまうことができるのだ。

「ザ・ブラックバス」「ザ・ブラックバスII」などの様な楽しさに加えて、釣り上げるときのリアル感がゲームのウリとなっている。モーターボートをキミ自身が操作して、魚がかかったら釣り上げるまでファイトする。それをクリアすればゲームは次の段階に。このプロセスがたまらない魅力だ。

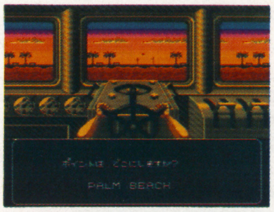

◀マップは3種類用意されている

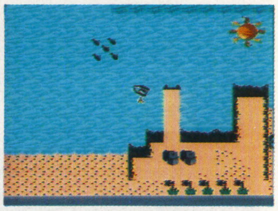

▶ローリングで沖へ出た後、自分の眼で釣り場をチョイスするのだ

◀だが、いつも釣れるとは限らない。糸が切れてガッカリ、なんてことも

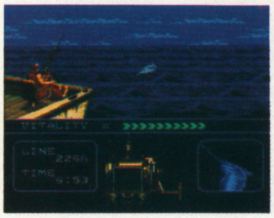

◀魚が釣れたら、いよいよファイト。ここが最も大事なところになる

PC ファイティングラン

ニチブツ／発売日未定／¥6,900

●究極のロボット戦闘ショーだあ！

20XX年、ある小国による経済革命は、全世界の軍事力を無力化させた。そのため軍隊は不要になり、軍は生き残りの手段として"戦闘ショー"を始めた。

内容はロボットを使った1対1のバトルゲーム。パンチやチョップを技とする勝ち抜き戦だ。相手は各国から集まった12体のロボットで、優勝者は最強の称号を得る。

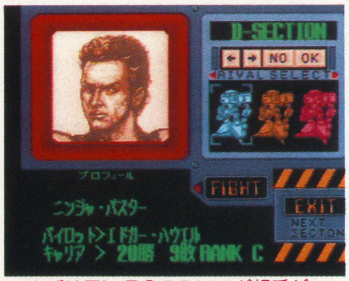

▲まずはランクCのこいつが相手だ

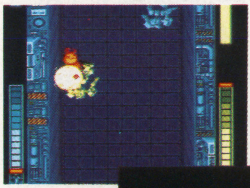

◀相手にダメージを与えて戦闘不能にすればOKだ

▶モードは対戦、トーナメント等4種類

▲コースを走行しながら格闘戦を行なうロボット・バトルゲームだ

GB アルタードスペース

エピックソニー／11月22日発売予定／¥3,500

●宇宙探険旅行の気分が味わえる？

いわゆる未来型ゲームとしてのざん新な魅力がつまってるゲーム。舞台は西暦2020年の宇宙船で、キミは画面上のいろいろなトラップを解きながら最終的な出口（宇宙船の先端にある脱出ロケット）を目指すのだ。8つの階層に250もの部屋。そして好意的エイリアンやZAKと呼ばれる敵。DROIDOと呼ばれるロボット等も登場し、舞台も役者もバッチリ勢揃い。キミの知恵が未来社会で試されるゲームなのだ。

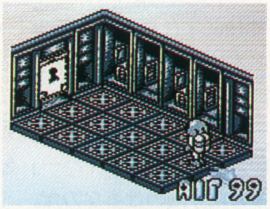

◀キミはZAKにとらえられるが、そこから逃げ出さなくてはならない

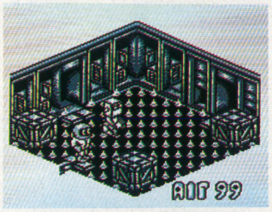

◀キミは、見覚えのない部屋の中に連れ去られてしまうのだ

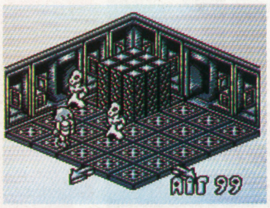

◀キャラクターの表情と動きも魅力のひとつだ

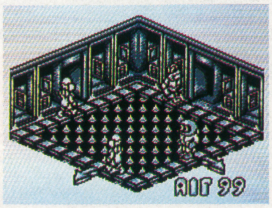

◀ZAKの捕虜から脱出するには、ロケットの最上階に行くことだが……

©1991 HOT·B CO., LTD. ©SONY IMAGE SOFT INC.
©1984,1991 SANRIO.,LTD. 1991 ASCII CORP., BITS LABORATORY ©Nichibutsu

※画面は関発中のものです。

SFC 超攻合神サーディオン

アスミック／12月発売予定／価格未定

●3種のデバイスが合体だ!

ＡＣＴのゲームは数多くあれど、機能の違う４体のキャラが豪快に活躍するダイナミックゲームといったらこれに尽きる。太陽系外から侵入してきた侵略者に対し、太陽系文明の存続をかけて主人公がそれに立ち向かうんだ。ストーリーにそったナレーションや、自機ロボットに経験値制度を採用している。壮大なアクションをベースにそうしたギミックがあるのだから、もう言うことなし！　だね。

◀機動力も破壊力もそしてフットワークもバツグンのキャラ

◀経験値の数値次第で、徐々にパワーアップするんだよ

▲攻撃、防御ともすぐれるサーディオンだあ！

▲火器を使った多彩な攻撃が自慢サラマンダー

▲アルセイデスは、短時間の飛行が可能なのだ

MD DAHNA～女神誕生～

アイ・ジー・エス／12月発売予定／¥8,900

●マジックで敵をなぎ倒せ!

時は中世、いにしえより続く名家に２人の姉妹がおったそうだ。姉はレジーン、妹はダーナと呼ばれておった。それはそれは幸福に暮らしておったとな。

ところがじゃ。ある日、何者かによって両親が殺され、姉も連れ去られる不幸がこの家をおそった。孤児となったダーナはマッシュという魔術師からマジックを教わり、それによってデンジャラスな冒険を切りぬけていくのじゃ。スリルとサスペンスのゲームなんじゃな。

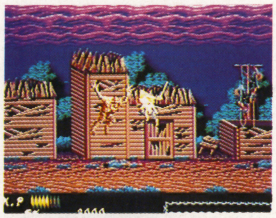

◀タイトル画面。スリルとサスペンスを象徴するデザインじゃのお

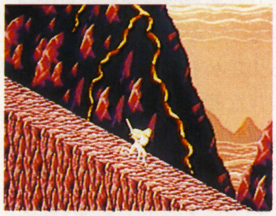

◀戦いは、いつもファンタスティック。マジックの使い手じゃからなあ

◀昼となく夜となく戦い続ける厳しさもある

◀戦う舞台も平地とは限らんのじゃよ。うーむ。デンジャラスじゃあ！

SFC JOE＆MAC　戦え原始人

データイースト／10月発売予定／¥8,500

●原始人はキスがお好き!?

舞台は恐竜が歩き回る原始時代。夜中に突然襲ってきた別種族たちが村の娘たちをかっさらっていった。そこで彼女たちを救い出すために選ばれた男、ＪＯＥとＭＡＣ。彼女たちを助け出した者にはごほうびのキスが待ってるってんで大張り切り!!　武器は、原始時代らしく石オノやホネを使って、空飛ぶ恐竜やマンモスらを退治しなくちゃならない。でも、キスのことを考えれば何でもないよね～♡

▲おお！　いかにもって感じ。がんばれJOE＆MAC!!

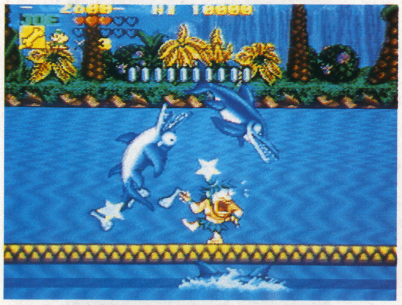

▲敵もコミカルでバリエーション豊かなものばかり。この敵は、さしずめイルカの祖先かな？

▲原始時代を駆け回る。ステージ選択画面ね

MD ヴィーストウォリアーズ

日本テレネット／10月25日発売／¥8,400

●新時代のパンクラチオン

時は2007年。バイオテクノロジーは今より一層発達し、生物の遺伝子配列を89％変更させる驚異的なウィルスを開発した。ところが、人工的な生命の操作にはリスクが伴うことが考慮されておらず、そのため今までの常識では考えられない生物が誕生してしまう。それらは新しい格闘技「ドラゴンウォーリアー」によって一戦交えるこことなる。かつてない生物たちのド迫力のパンクラチオンが、いよいよここに行われるのだ。

◀「なら、こいつはどうだ？」人造新生物は、こうして売買されている

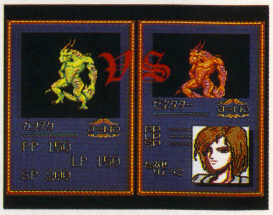

◀パンクラチオンの対戦カード画面。もちろん体力、スピード等を表示

◀おどろおどろしいタイトル画面。思わず興奮!!

◀ウーッアオッ！ものすごい攻撃だ！新生物はパワーも一段とアップ！

※画面は開発中のものです。

©I・G・S　©TELENET JAPAN 1991
©1991 ASMIK　©1991 DATA EAST CORPORATION

※画面は開発中のものです。

SFC シムアース

イマジニア／12月発売予定／価格未定

●惑星シミュレーション登場!!

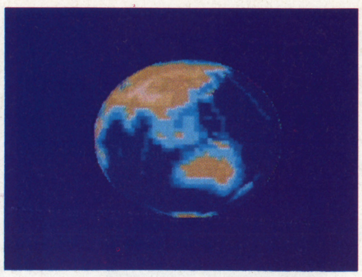

▲惑星の外観。こうして宇宙の視点からチェックするのだあ

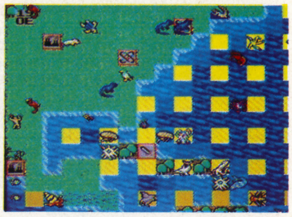

▲ゲームを進めるにつれて、自然の摂理の偉大さを再確認できる。

かつて「シムシティ」という都市計画ゲームがあったが、今回はそれを惑星レベルに拡大したデッカイ舞台のゲームなのだ。キミは惑星のあらゆる創造主となって、気候、大陸の形、生物の進化など、もうありとあらゆる現象を自由自在に操ることができる。惑星は地球から火星から金星まで様々。古代・現代などの時代的チョイスも可能なんだ。環境破壊が問題になってる現代の地球をシリ目に、理想の惑星を作ろうじゃないか！

◀ジャンジャカジャーン大宇宙をあらわすタイトル画面は実にピッタシ！

◀台風だろうが津波だろうが、起こそうと思えば何でも起せてしまう

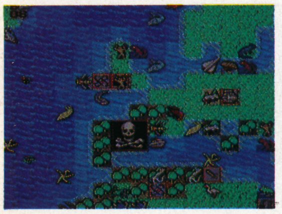

◀う、ドクロマーク！これは伝染病発生なのさ

◀一番大きな仕事は、生命体を各地に誕生させること。やり甲斐アル〜

大陸を形成するコントロールパネル

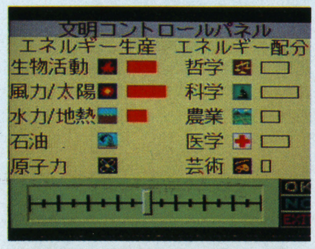

◀文明コントロールパネル

◀地殻コントロールパネル

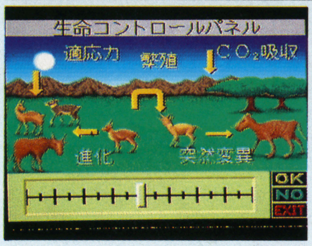

◀生命コントロールパネル

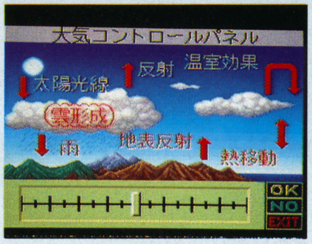

◀大気コントロールパネル

GB スーパーチャイニーズランド2

カルチャーブレーン／10月下旬発売予定／¥3,980

●正義の味方が宇宙で再び……

明るく楽しく激しいファミコンゲームとして大人気のスーチャイシリーズ。そこで今度はＧＢ版として、舞台を何と宇宙にまで広げてカンフーアクションを展開する。チャイニーズランドの仲間と宇宙旅行を楽しんでいたジャックとリュウは、仲間が全員行方不明になったために彼らを探すというストーリー。カットビマシーンという新兵器を使って宇宙をかけめぐるダイナミズムが爽快なんだぞお！

◀最初はみんなで旅行。楽しそうだったけどね

◀相も変わらず活発そうなお2人だこと…

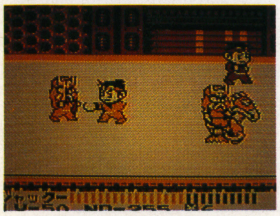

◀いろいろな敵キャラが出てきてエイ、ヤア！

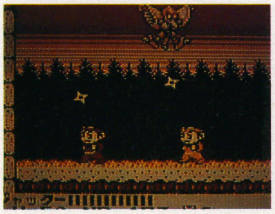

◀仲間も助け出そうと気合の入る2人だったが…

FC 地底戦空バゾルダー

ソフエル／11月中旬発売予定／¥5,900

●STG+ACTの楽しさを満喫!!

このゲームが出色なのは、縦横スクロールシューティング、横スクロールアクション、３Ｄシューティングとステージにバリエーションがあること。シューティング面では、タイトル名通りバゾルダーという地底探索用タンクが主人公で、アクション面はモービィという少女がヒロイン、そして３Ｄシューティングはボス面で、敵の弱点や有効な武器の情報を頼りに戦う。これらメリハリのある場面設定はキミ好みだ！

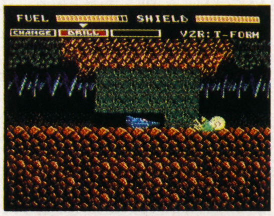

◀地底探索用タンク、バゾルダーは、こうして勇敢に戦っているんですよ

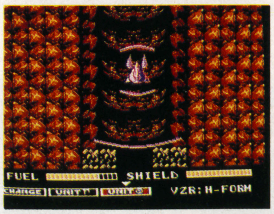

◀形態がかわることによって、装備する武器が変化するのが大きな特徴

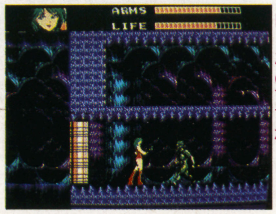

◀キャ、キャワユーイ♡このお方がウワサのモービィなのですね。

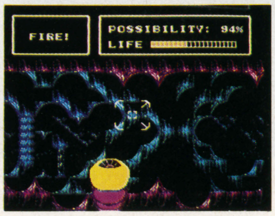

◀いよいよボス面。３Ｄシューティングシーンだ

©1990／1991 Maxis and Will Wrights All right reserved／IMAGINEER
©SOFEL ©CULTURE BRAIN

※画面は開発中のものです。

NEC

大いなる意志に導びかれ、6つの"力"が集った。

おわびと訂正

当社より発売予定の「マイト&マジック」に関する宣伝において、久石譲氏が全ての音楽を作曲したものと誤解される表記があり、久石氏ならびに関係者に多大なる御迷惑をおかけいたしました事をお詫び致します。

実際には久石氏作曲の「驚異の小宇宙・人体」サウンドトラック「THE UNIVERSE WITHIN」より2曲をオープニングストーリーおよびエンディングのテーマとして使用しております。

Might and Magic

CD-ROM²用ソフト

マイトアンドマジック

標準小売価格 7200円(税別)

近日発売!

Might and Magic R is a registered Trademark of New World Computing, Inc.
Original Copyright Might and Magic R I New World Computing, Inc.
NEC Avenue, Ltd. uses these marks under license of New World Computing, Inc.

森田将棋PC

4M HuCARD 標準小売価格 7200円(税別)

9/27発売!

c 1991 NEC Avenue, Ltd.

クイズアベニュー2

Quiz Avenue II

10/11発売

CD-ROM²用ソフト

標準小売価格 6000円(税別)

ⒸNEC Avenue, Ltd. 1991

スペース ファンタジーゾーン

SPACE FANTASY ZONE

近日発売!

標準小売価格 6800円(税別)

ⒸSEGA 1991 PROGRAMMED BY NEC Avenue, Ltd.

NECアベニュー株式会社
ニューメディア事業部 〒102 東京都千代田区麹町2-14-2 麹町NKビル
お問い合わせ 03(3288)0330
●平日/午前10時～午後7時
テープサービス 03(3288)0880

ゲームボーイ 11月号
1991年11月1日発行
(毎月1回1日発行)第6巻第11号(通巻71号)
1986年10月22日第三種郵便物認可
発行人／若狭駿介
編集人／東本人志
マガジンボックス
〒162 東京都新宿区山吹町331 DIABOX
編集部 ☎03-3226-0867
定価390円
(本体価格379円)

ファミリー コンピュータ™
FAMICOM FAMILY
Nintendo®

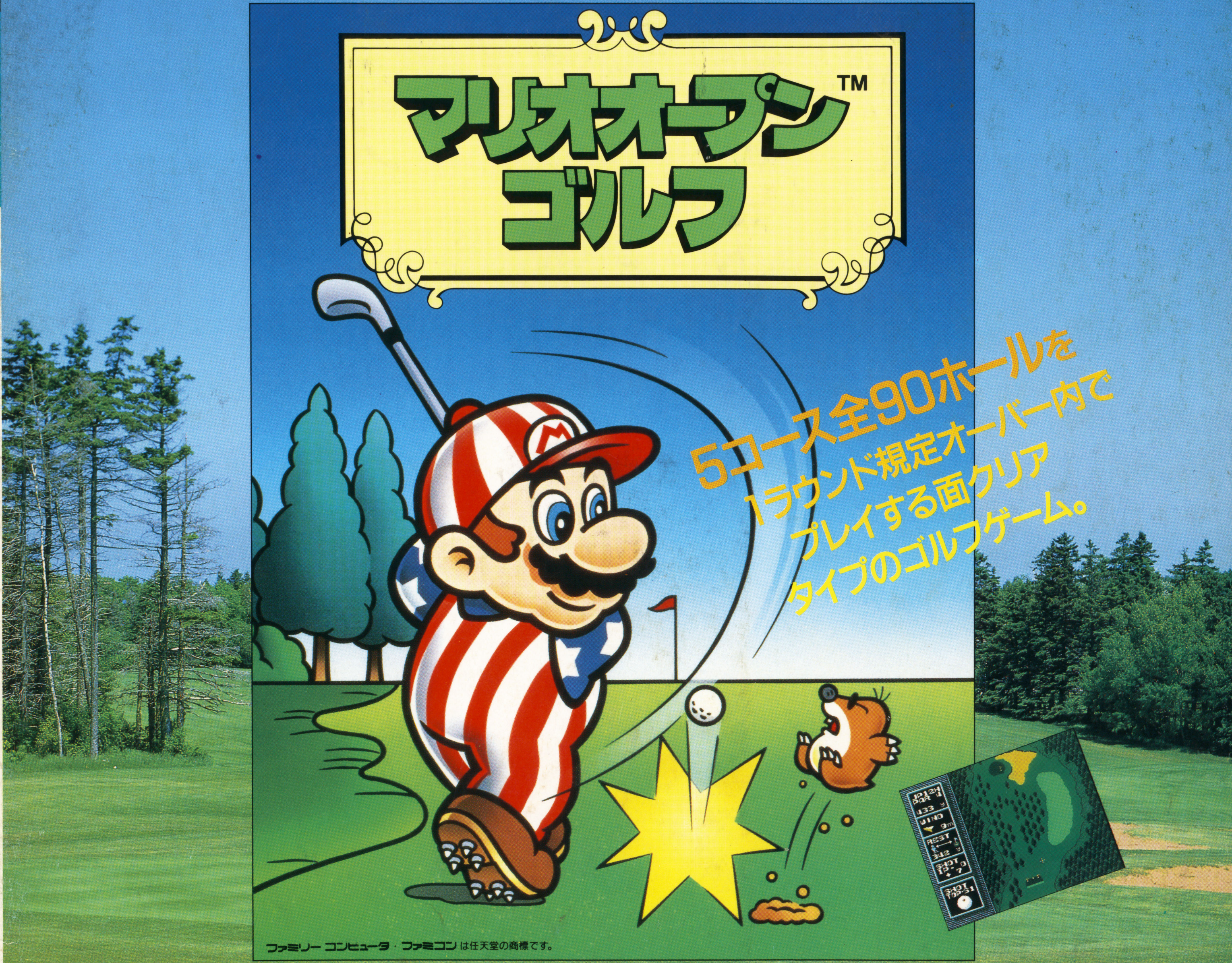

9月20日(金)発売
ファミコン・カセット HVC−UG
「マリオオープンゴルフ」
税込価格 6,000円
(税抜価格 5,825円)

任天堂 テレホン サービス
東京(03)3540-9999 名古屋(052)586-3000
大阪(06)210-9999 岡山(0862)55-2130
京都(075)525-3444 札幌(011)612-4144

GAME SEMINAR OSAKA
任天堂・電通ゲームセミナー
大阪開催受講者募集

期日：10月27日(日) 13：00〜17：00 ●対象：関西圏在住の高校生以上の学生 ●応募方法：官製葉書に氏名・年令・性別・住所・電話番号・学校名・学年を明記し、「ゲームについて思うこと」をテーマにしたレポートをまとめ、10／11(当日消印有効)までにゲームセミナー事務局まで郵送。

任天堂・電通ゲームセミナー事務局㋮係 〒104 東京都中央区銀座2-15-14 銀座中川ビル2F TEL03-3543-3266

任天堂株式会社 本社 〒605 京都市東山区福稲上高松町60番地 TEL.(075)541-6113
東京支店 TEL.(03)3254-1781 大阪支店 TEL.(06)245-4155 名古屋営業所 TEL.(052)571-2506 岡山営業所 TEL.(0862)52-1821 札幌営業所 TEL.(011)621-0513

© 1991 Nintendo

雑誌コード 03415-11 T4910341511393
Printed in Japan 印刷／大日本印刷
©K.K.マガジンボックス